



Prefeitura Municipal de Teresina

Secretaria Municipal de Planejamento e Coordenação - SEMPLAN

TERESINA

- PERFIL DOS BAIRROS -

REGIONAL

SDU CENTRO NORTE

BAIRRO

ALEGRE

Teresina (PI), Maio/2018

PREFEITURA MUNICIPAL DE TERESINA

- **PREFEITO MUNICIPAL DE TERESINA**
Firmino da Silveira Soares Filho

- **VICE PREFEITO**
Luiz de Sousa Santos Júnior

- **SECRETÁRIO MUNICIPAL DE PLANEJAMENTO E COORDENAÇÃO**
José João Magalhães Braga Júnior

SECRETARIA EXECUTIVA DE ORÇAMENTO E GESTÃO

Katiara Araújo Moura

COORDENADOR DE CONTROLE DA GESTÃO

Domingos Pereira da Silva Júnior

EQUIPE TÉCNICA:

Cláudio Marcelo Loureiro Batista da Cunha
Gena Borges do Nascimento
Epifânia Rodrigues dos Santos
Regina Célia Carvalho Rufino Ribeiro
Adriana Muniz Morgado
Aurélia Alves de Araújo

Contato para sugestões: semplanthe@gmail.com

Telefone: (86) 3215-7527

ALEGRE

CARACTERÍSTICAS GERAIS

Região (IBGE)	Superintendência (SDU)	Área (km ²)	Área (Hectares)	Densidade Demográfica (hab/hectare)
Norte	Centro Norte	4,22	422	

Limites

Norte	Sul	Leste	Oeste
Monte Verde / Jaciinta Andrade / Zona Rural	Rio Poti	Aroeiras	Parque Brasil / Santa Rosa

O bairro Alegre compreende a área contida no seguinte perímetro: partindo do encontro da Av. Josué Moura Santos com a Rua Rosana Neres, segue, por esta, até a Rua Monte Alto; por esta, atravessa a Rua Amadeus Paulo e, chegando ao limite leste da Vila Monte Alegre, segue, rumo norte até o ponto com coordenadas 4° 59' 56,63" Sul e 42° 49' 14,38" Oeste; daí, seguindo 977 metros, por divisa de gleba, atinge o ponto com coordenadas 4° 59' 45,84" Sul e 42° 48' 44,35" Oeste; depois, com 85 metros chega ao ponto com coordenadas 4° 59' 43,71" Sul e 42° 48' 42,59" Oeste, no contorno sul do Conjunto Jaciinta Andrade; por este contorno, atinge a linha de perímetro urbano e, por esta, alcança a divisa das glebas Alegre e Aroeiras; pela citada divisa, segue até o eixo do Rio Poti; pelo curso d'água, segue até o alinhamento do limite leste da propriedade Santa Rosa; daí, alcança a Av. Josué Moura Santos, retornando ao ponto inicial

Fonte: Prefeitura de Teresina

HISTÓRIA

O bairro Alegre foi criado por meio da Lei nº 4.423, de 16 de julho de 2013. A sua região compreende anteriormente parte dos bairros Cidade Industrial e Santa Rosa, onde localiza-se a Vila Monte Alegre.

Fonte: Prefeitura de Teresina

POPULAÇÃO

- Bairro criado no ano de 2013, não há dados disponíveis sobre a população residente total.

HABITAÇÃO

Agglomerados Subnormais (IBGE)

Identificação do Aglomerado	Nº Domicílios	Nº de Pessoas	Média Morador
Vila Monte Alegre	846	3.224	3,8

Fonte: IBGE, Censo/2010

Vilas, Favelas, Parques e Residenciais

- Residencial Leonel Brizola / Vila Leonel Brizola II

Fonte: Prefeitura de Teresina

SERVIÇOS PÚBLICOS

Limpeza Pública

-

ASSISTÊNCIA SOCIAL

Rede	Identificação	Endereço	Telefones
	Centro de Convivência "Grupo de Idosos Esperança"		

Fonte: Prefeitura de Teresina

SAÚDE

Rede	Identificação	Endereço	Telefones
Municipal	Unidade Básica de Saúde Dr. Mariano Mendes – Monte Alegre		

Fonte: Prefeitura de Teresina

EDUCAÇÃO

Rede	Identificação	Endereço	Telefones
Estadual	U.E. Roberto Cerqueira Dantas		
Municipal	E.M. Roberto Cerqueira Dantas		
Municipal	CMEI Profª Zélia Calixto de A Sousa		

ASSISTÊNCIA SOCIAL, SAÚDE E EDUCAÇÃO

Unidades de Assistência Social

- Centro de Convivência “Grupo de Idosos Esperança”

Fonte: Prefeitura de Teresina

Unidades de Saúde

Estadual	
Municipal	Unidade Básica de Saúde Dr. Mariano Mendes – Monte Alegre
Privado	

Fonte: Prefeitura de Teresina

Estabelecimentos de Ensino

Rede de Ensino	Estabelecimento de Ensino	Nível	Nº de Alunos
Estadual	U.E. Roberto Cerqueira Dantas	Médio	
Municipal	E.M. Roberto Cerqueira Dantas	Fundamental	1.437
Municipal	CMEI Profª Zélia Calixto de A Sousa	Infantil	378

Fonte: Prefeitura de Teresina

TURISMO, CULTURA E LAZER

Espaços Históricos, Culturais e de Interesse Turístico

-

Espaços Esportivos

-

MEIO AMBIENTE

Parques Ambientais

-

Praças Públicas

-

SEGURANÇA PÚBLICA

Distrito Policial de Abrangência

22º DISTRITO POLICIAL

Endereço: Rua Marinópolis, S/N/Parque Wall Ferraz - Telefone: (86) 3211-6925

Circunscrição: Parque Wall Ferraz, Parque Sthael, Santa rosa, Santa Maria da Codipi, Santa Maria das Vassouras, Parque Brasil, Monte Verde, Monte Alegre, Povoado Chapadinha, Povoado Macapá, Povoado Bela Vista, Povoado Cajazeiras, Povoado Boa Hora, Povoado São Domingos e Povoado São Vicente

Fonte: Secretaria Estadual de Segurança

RENDA

- Não há dados disponíveis.

ATIVIDADES EMPRESARIAIS

Equipamentos Públicos (Mercado, Centros de Produção, Hortas Comunitárias e Lavanderias)

Descrição	Observações

Fonte: Prefeitura de Teresina

Principais Ruas e Avenidas

- Av. Josué Moura Santos

Nº de Empresas: 53



Gráfico 1: Numero de empresas formais por Setor – ano 2015



Gráfico 2: Percentual de empresas formais por Setor – ano 2015

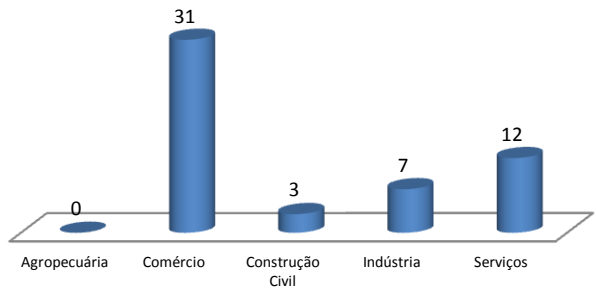

Gráfico 3: Numero de empresas formais por porte – ano 2015

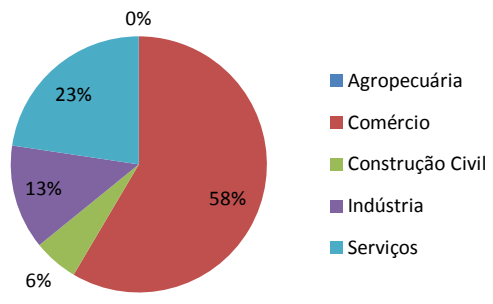

Gráfico 4: Percentual de empresas formais por porte - ano 2015

Fonte: SEBRAE/PI, ano 2015.

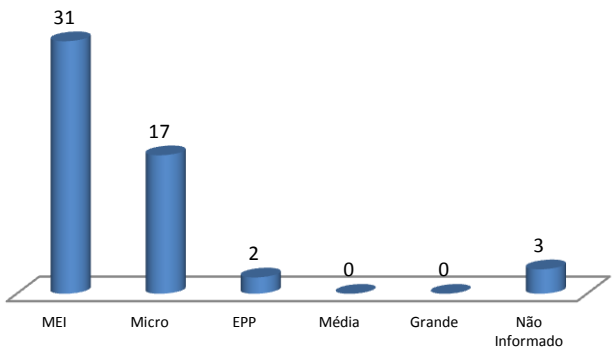
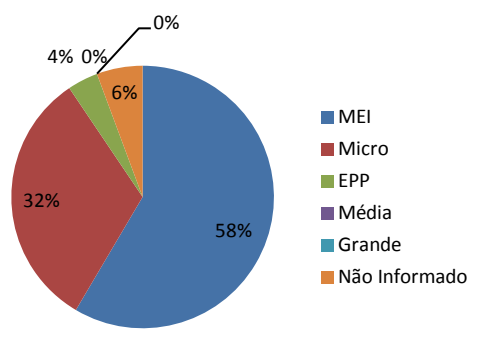
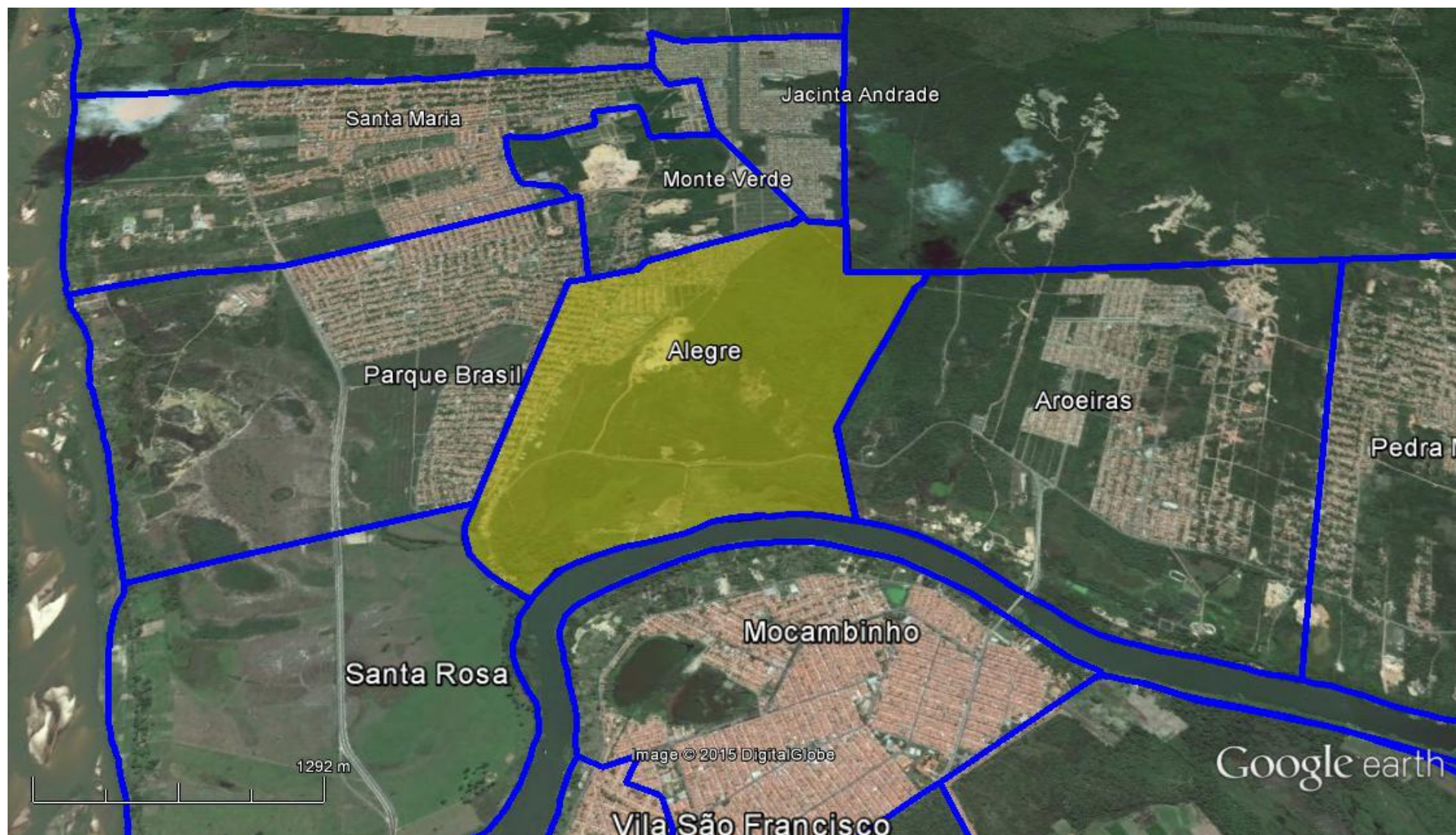

Figura 1: Vista aérea de parte da zona administrativa Centro Norte da cidade de Teresina, em destaque o bairro Alegre.
Fonte: Google Earth. Data: Julho/2015