



Prefeitura Municipal de Teresina

Secretaria Municipal de Planejamento e Coordenação - SEMPLAN

TERESINA

- PERFIL DOS BAIRROS -

REGIONAL

SDU CENTRO NORTE

BAIRRO

ALTO ALEGRE

Teresina (PI), Maio/2018

PREFEITURA MUNICIPAL DE TERESINA

- **PREFEITO MUNICIPAL DE TERESINA**
Firmino da Silveira Soares Filho
- **VICE PREFEITO**
Luiz de Sousa Santos Júnior
- **SECRETÁRIO MUNICIPAL DE PLANEJAMENTO E COORDENAÇÃO**
José João Magalhães Braga Júnior

SECRETARIA EXECUTIVA DE ORÇAMENTO E GESTÃO

Katiara Araújo Moura

COORDENADOR DE CONTROLE DA GESTÃO

Domingos Pereira da Silva Júnior

EQUIPE TÉCNICA:

Cláudio Marcelo Loureiro Batista da Cunha
Gena Borges do Nascimento
Epifânia Rodrigues dos Santos
Regina Célia Carvalho Rufino Ribeiro
Adriana Muniz Morgado
Aurélia Alves de Araújo

Contato para sugestões: semplanthe@gmail.com

Telefone: (86) 3215-7527

ALTO ALEGRE

CARACTERÍSTICAS GERAIS

Região (IBGE)	Superintendência (SDU)	Área (km ²)	Área (Hectares)	Densidade Demográfica (hab/hectare)
Norte	Centro Norte	0,86	86	62,7
Limites				
Norte	Sul	Leste		Oeste
Rio Poti	Memorare / Itaperu / Nova Brasília	Vila São Francisco / Mocambinho / Bom Jesus		Nova Brasília / Mafrense / Poti Velho

O bairro Alto Alegre compreende a área contida no seguinte perímetro: partindo do cruzamento da Rua Amarante com a Rua Castelo do Piauí, pela qual segue até a Alameda Mestre João Isidoro França; por esta, até a Rua Jean Lelones, por onde continua até a Rua Sapucaia; depois, Rua Cedro e Rua Sapucaia novamente; por esta e seu alinhamento alcança o eixo do Rio Poti, seguindo até o alinhamento da Rua Amarante; por esta, atinge o contorno do Conjunto Mocambinho e, novamente, a Rua Amarante e, daí, retorna ao ponto de partida.

Fonte: Prefeitura de Teresina

HISTÓRIA

O nome se deve a fazenda Alto alegre, assim chamada por se localizar em uma elevação, fora da cota de enchente das áreas vizinhas. No entanto, por muito tempo, a área foi conhecida por Alto do Bode porque, próximo à fazenda, um morador criava bodes e lá juntava muitos desses animais, por ser um lugar alto. Em 1980, quando a Empresa Primavera começou a operar a primeira linha de ônibus para o bairro Alto Alegre, os habitantes ficavam confusos e os motoristas precisavam esclarecer que se tratava do mesmo Alto do Bode. A instalação da Cerâmica Poti impulsionou o desenvolvimento do bairro.

Fonte: Prefeitura de Teresina

POPULAÇÃO

Em 2010 a população do bairro Alto Alegre representava 0,70% da cidade de Teresina e ocupava a 57ª posição. Na última década a população diminuiu 0,4%.



Gráfico 1: População residente – 1991 a 2010

Gráfico 2: População residente por gênero – 2010

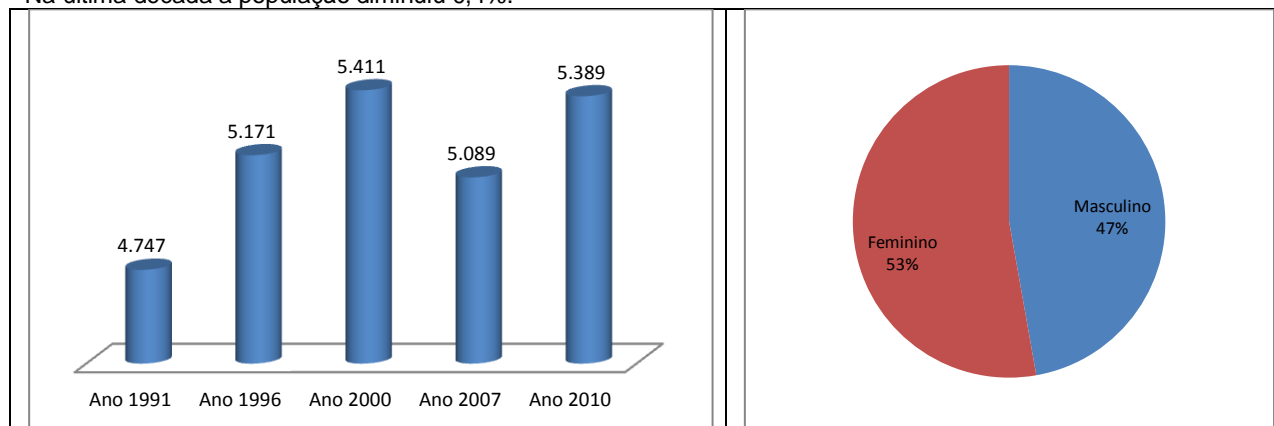

Gráfico 3: População por faixa etária - ano 2010

Gráfico 4: População por faixa etária, percentual - ano 2010

Fonte: IBGE

HABITAÇÃO

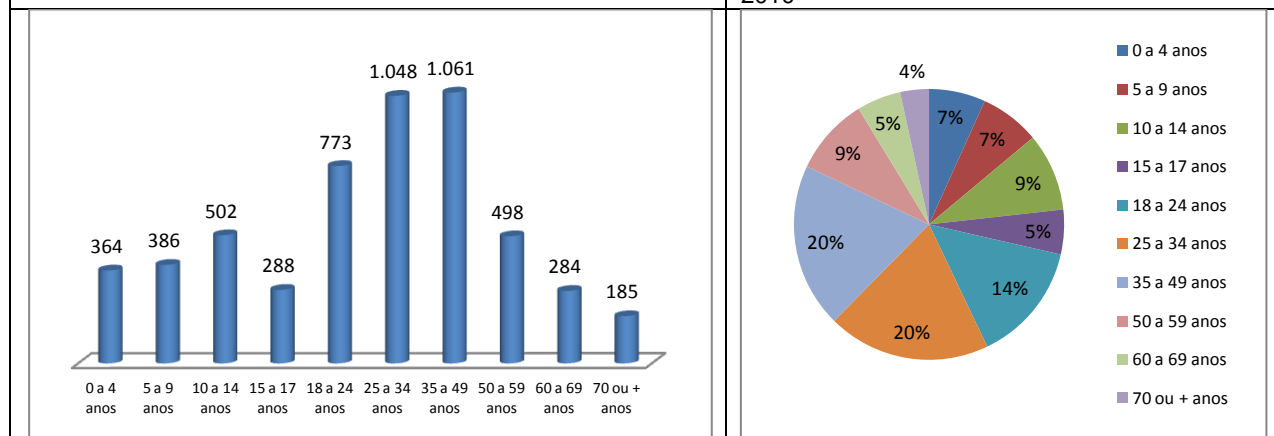
Ano 2000		Ano 2010	
Número de domicílios	Média Morador	Número de domicílios	Média Morador
1.163	4,64	1.342	4,02



Gráfico 5: Número de domicílios ocupados por tipo de habitação – ano 2010



Gráfico 6: Número de domicílios ocupados por condição de habitação – ano 2010

Aglomerados Subnormais (IBGE)

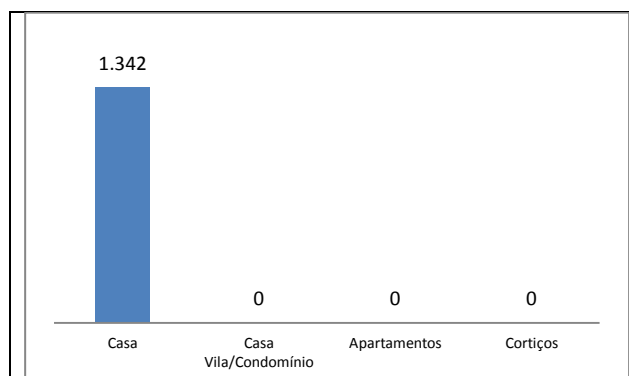
Identificação do Aglomerado	Nº Domicílios	Nº de Pessoas	Média Morador

Fonte: IBGE, Censo/2010.

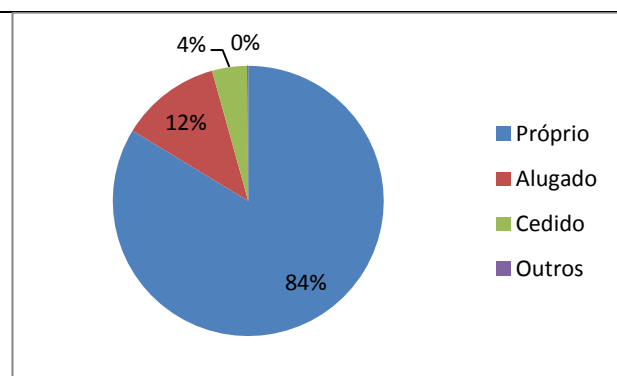
Vilas, Favelas e Conjuntos Habitacionais

•

Fonte: Prefeitura de Teresina

SANEAMENTO BÁSICO



Gráfico 7: Número de domicílios ocupados por formas de abastecimento de água – ano 2010



Gráfico 8: Número de domicílios ocupados por tipo de esgotamento sanitário – ano 2010

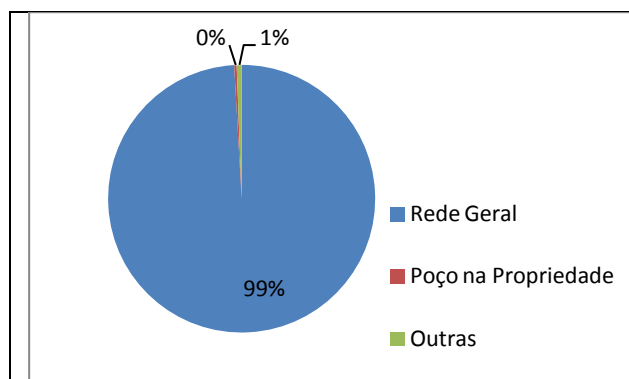

Gráfico 9: Número de domicílios ocupados por fornecimento de energia elétrica - ano 2010

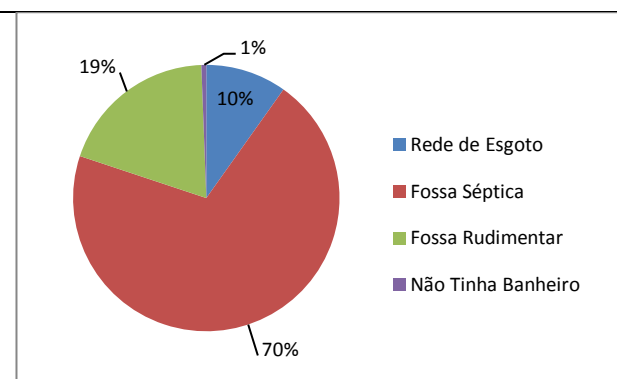

Gráfico 10: Número de domicílios ocupados por serviço de coleta de lixo – ano 2010

Fonte: IBGE, Censo 2010.

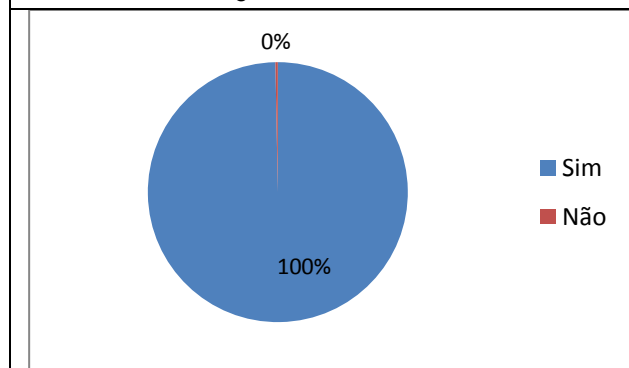
Abastecimento de Água – Ativas

Categorias	Nº de Ligações	Nº de Economias	Nº Tarifa Social
Residencial	951	1.003	7
Comercial	27	39	0
Industrial	8	12	0
Público	1	1	0

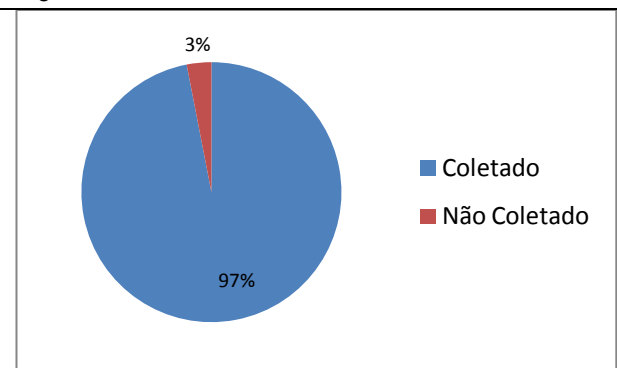
Fonte: Agespisa – ARSETE, ano 2012.

Limpeza Pública

- Dias de Coleta do Lixo Domiciliar - Noturno: Terça, Quinta e Sábado

ASSISTÊNCIA SOCIAL, SAÚDE E EDUCAÇÃO

Unidades de Assistência Social

- Centro de Convivência “Grupo de Idosos Raio do Sol”

Fonte: Prefeitura de Teresina

Unidades de Saúde

Estadual	
Municipal	
Privado	

Fonte: Prefeitura de Teresina

Estabelecimentos de Ensino

Rede de Ensino	Estabelecimento de Ensino	Nível	Nº de Alunos
Estadual	CEMJA Prof. James Azevedo		
Municipal	E.M. Galileu Veloso	Fundamental	594
Municipal	CMEI Anita Ferraz	Infantil	108
Municipal	CMEI Tia Kininha	Infantil	69

Fonte: Prefeitura de Teresina



Gráfico 11: Percentual da população com 10 ou mais anos de idade alfabetizada por gênero - ano 2010

Gráfico 12: Taxa de alfabetização da população com 10 ou mais anos de idade, Teresina, Bairro Alto Alegre, a menor e maior taxa dos bairros de Teresina – ano 2010

Fonte: IBGE, Censo 2010.

TURISMO, CULTURA E LAZER

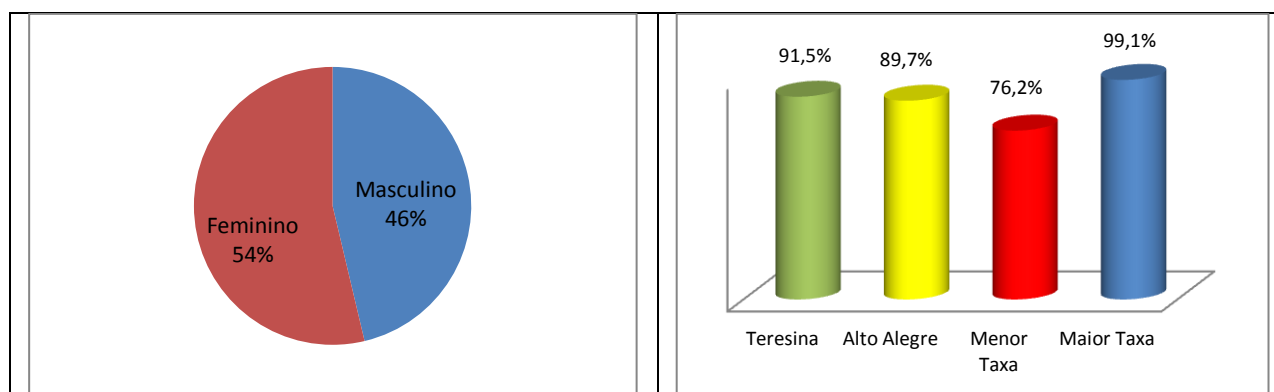
Espaços Culturais

-

Quadras de Esporte e Ginásio

- Campo de Futebol da Cerâmica Poty

MEIO AMBIENTE

Parques Ambientais

- Lagoa da Cerâmica Poty
- Lagoa dos Cachorros

Praças Públicas

- Praça Cícero Ferreira de Moura / Praça Gilson Serra e Silva

SEGURANÇA PÚBLICA

Distrito Policial de Abrangência

7º DISTRITO POLICIAL

Endereço: Rua Monteiro Lobato, 1293 - Parque Alvorada - Telefone: (86) 3216-5277

Abrange as seguintes localidades: Matadouro, Acarape, São Joaquim, Nova Brasília, Conjunto Itaperu, Conjunto Alto Alegre, Poti Velho, Mafrense, Olarias, Bom Jesus, Parque Alvorada, Vila Carlos Feitosa, Vila Padre Eduardo, Vila Bom Jesus, Vila Santo Afonso, Vila Pantanal, Vila Inferninho, Vila Cíntia Portela.

Fonte: Secretaria Estadual de Segurança

RENDA

O valor do rendimento nominal mediano mensal dos domicílios particulares permanentes em 2010 do bairro é de R\$ 1.105,00 acima da média da zona Urbana do município de R\$ 1.110,00 e ocupava a 63ª no ranking dos bairros.



Gráfico 13: Pessoas de 10 anos ou mais de idade, por classes de rendimento nominal mensal, em salários mínimos – quantidade - ano 2010

Gráfico 14: Pessoas de 10 anos ou mais de idade, por classes de rendimento nominal mensal, em salários mínimos – Percentual - ano 2010.

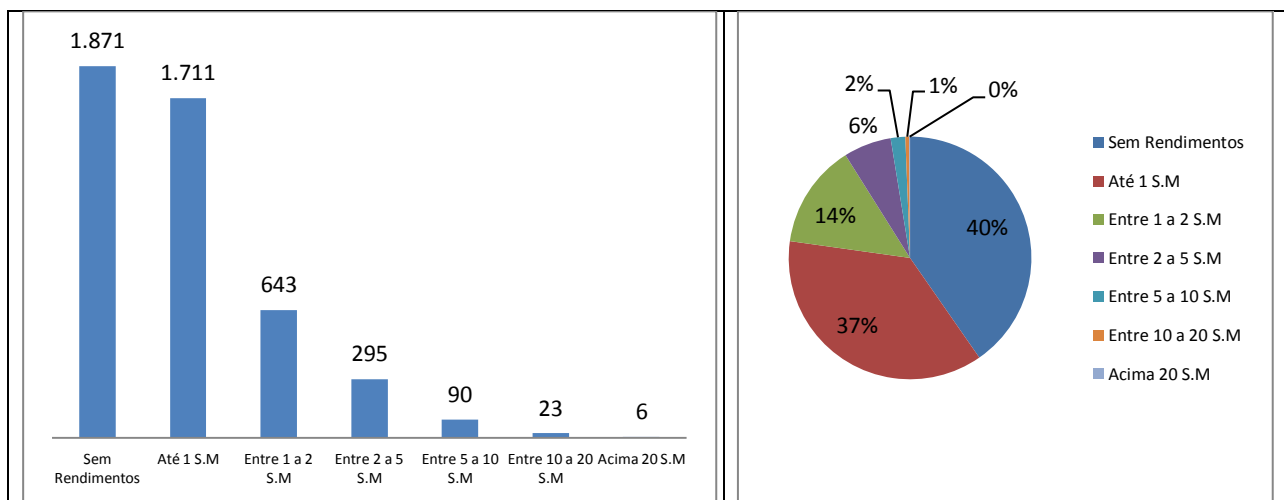

Gráfico 15: Domicílios por classe de rendimento nominal mensal, em salários mínimos – quantidade - ano 2010

Gráfico 16: Domicílios por classe de rendimento nominal mensal, em salários mínimos – percentual - ano 2010

Fonte: IBGE, Censo/2010.

ATIVIDADES EMPRESARIAIS

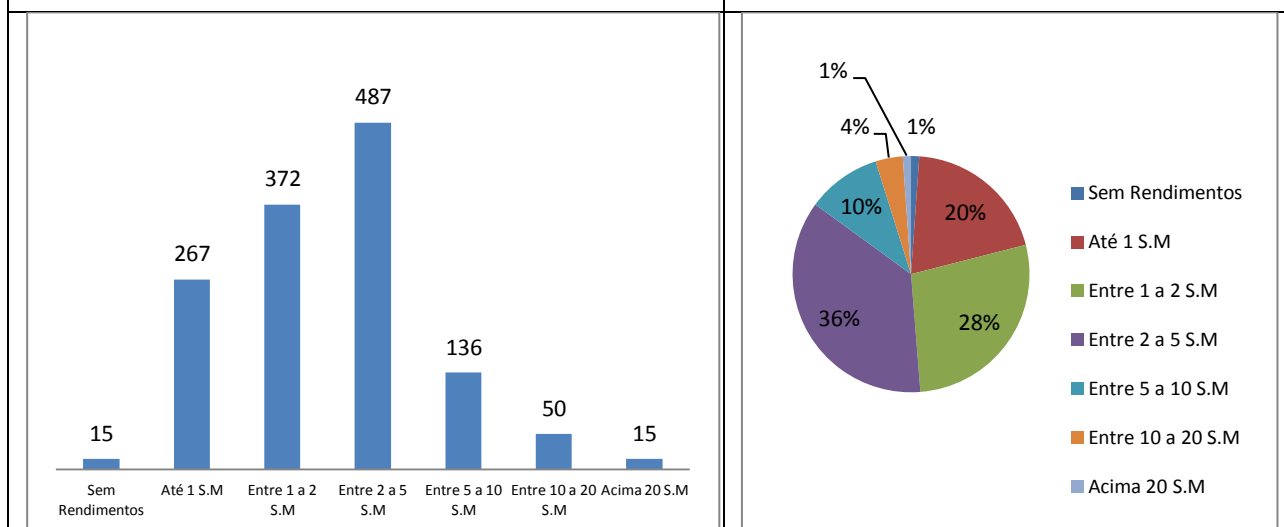
Equipamentos Públicos (Mercado, Centros de Produção, Hortas Comunitárias e Lavanderias)

•

Fonte: Prefeitura de Teresina

Principais Ruas e Avenidas

• Rua Amarante / Rua Castelo do Piauí



Gráfico 17: Número de empresas formais por Setor – ano 2015

Gráfico 18: Percentual de empresas formais por Setor – ano 2015

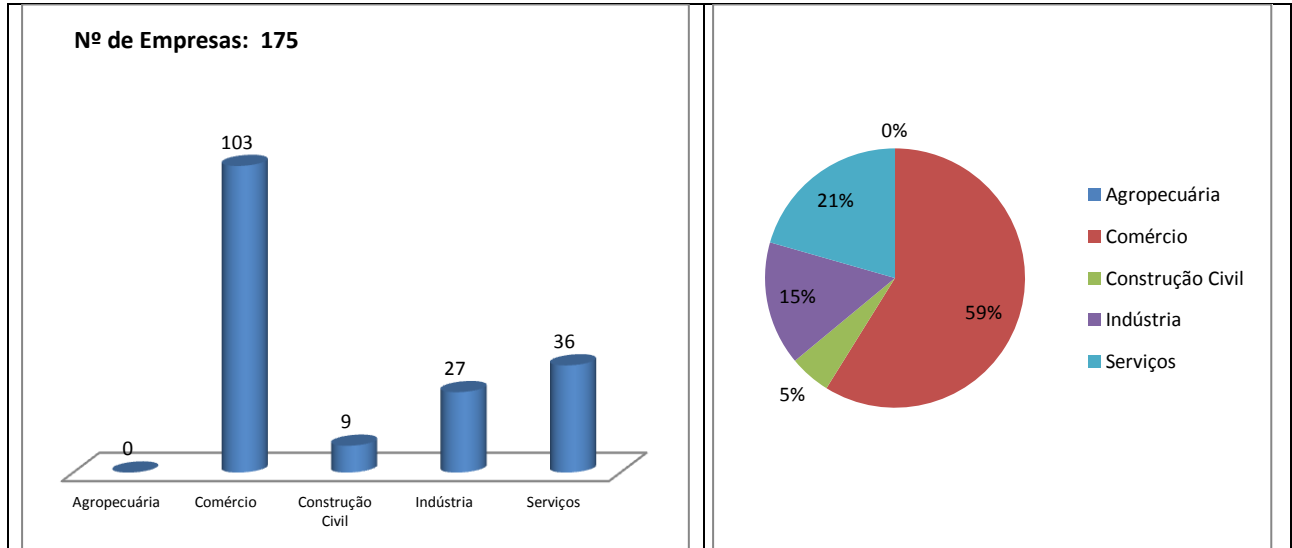

Gráfico 19: Número de empresas formais por porte – ano 2015

Gráfico 20: Percentual de empresas formais por porte - ano 2015

Fonte: SEBRAE/PI, ano 2015.

OUTRAS INFORMAÇÕES

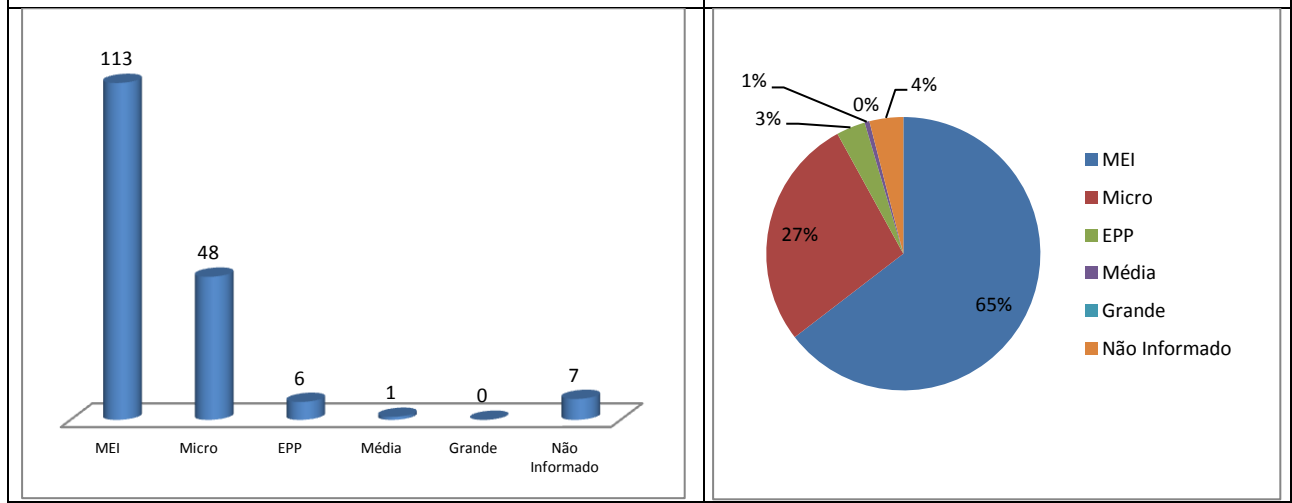
Administração	Descrição	Observação

Fonte: Prefeitura de Teresina



Figura 1: Vista aérea de parte da zona administrativa Centro Norte da cidade de Teresina, em destaque o bairro Alto Alegre.
Fonte: Google Earth. Data: Julho/2015.