



Prefeitura Municipal de Teresina

Secretaria Municipal de Planejamento e Coordenação - SEMPLAN

TERESINA

- PERFIL DOS BAIRROS -

REGIONAL

SDU CENTRO NORTE

BAIRRO

AROEIRAS

Teresina (PI), Maio/2018

-

PREFEITURA MUNICIPAL DE TERESINA

- **PREFEITO MUNICIPAL DE TERESINA**
Firmino da Silveira Soares Filho
- **VICE PREFEITO**
Luiz de Sousa Santos Júnior
- **SECRETÁRIO MUNICIPAL DE PLANEJAMENTO E COORDENAÇÃO**
José João Magalhães Braga Júnior

SECRETARIA EXECUTIVA DE ORÇAMENTO E GESTÃO

Katiara Araújo Moura

COORDENADOR DE CONTROLE DA GESTÃO

Domingos Pereira da Silva Júnior

EQUIPE TÉCNICA:

Cláudio Marcelo Loureiro Batista da Cunha

Gena Borges do Nascimento

Epifânia Rodrigues dos Santos

Regina Célia Carvalho Rufino Ribeiro

Adriana Muniz Morgado

Aurélia Alves de Araújo

Contato para sugestões: semplanthe@gmail.com

Telefone: (86) 3215-7527

AROEIRAS

CARACTERÍSTICAS GERAIS

Região (IBGE)	Superintendência (SDU)	Área (km ²)	Área (Hectares)	Densidade Demográfica (hab/hectare)
Norte	Centro Norte	6,00	600	7,62
Limites				
Norte	Sul	Leste	Oeste	
Zona Rural	Rio Poti	Pedra Mole	Alegre	

O bairro Aroeiras compreende a área contida no seguinte perímetro: começando no eixo do Rio Poti, no alinhamento correspondente à divisa das glebas Aroeiras e Alegre, segue, por esta divisa até a linha de perímetro urbano; por esta linha, alcança o alinhamento da Rua Caçapava, pela qual e respectivo alinhamento atinge o eixo do Rio Poti, retornando ao ponto de partida.

Fonte: Prefeitura de Teresina

HISTÓRIA

Área de expansão da cidade, incluída na zona urbana em 1988, com o II PET. Seu nome se relaciona à ocorrência da aroeira, árvore ornamental.

Fonte: Prefeitura de Teresina

POPULAÇÃO

Em 2010 a população do bairro Aroeiras representava 0,60% da cidade de Teresina e ocupava a 63ª posição. Na última década, a população do bairro aumentou 159,0%.

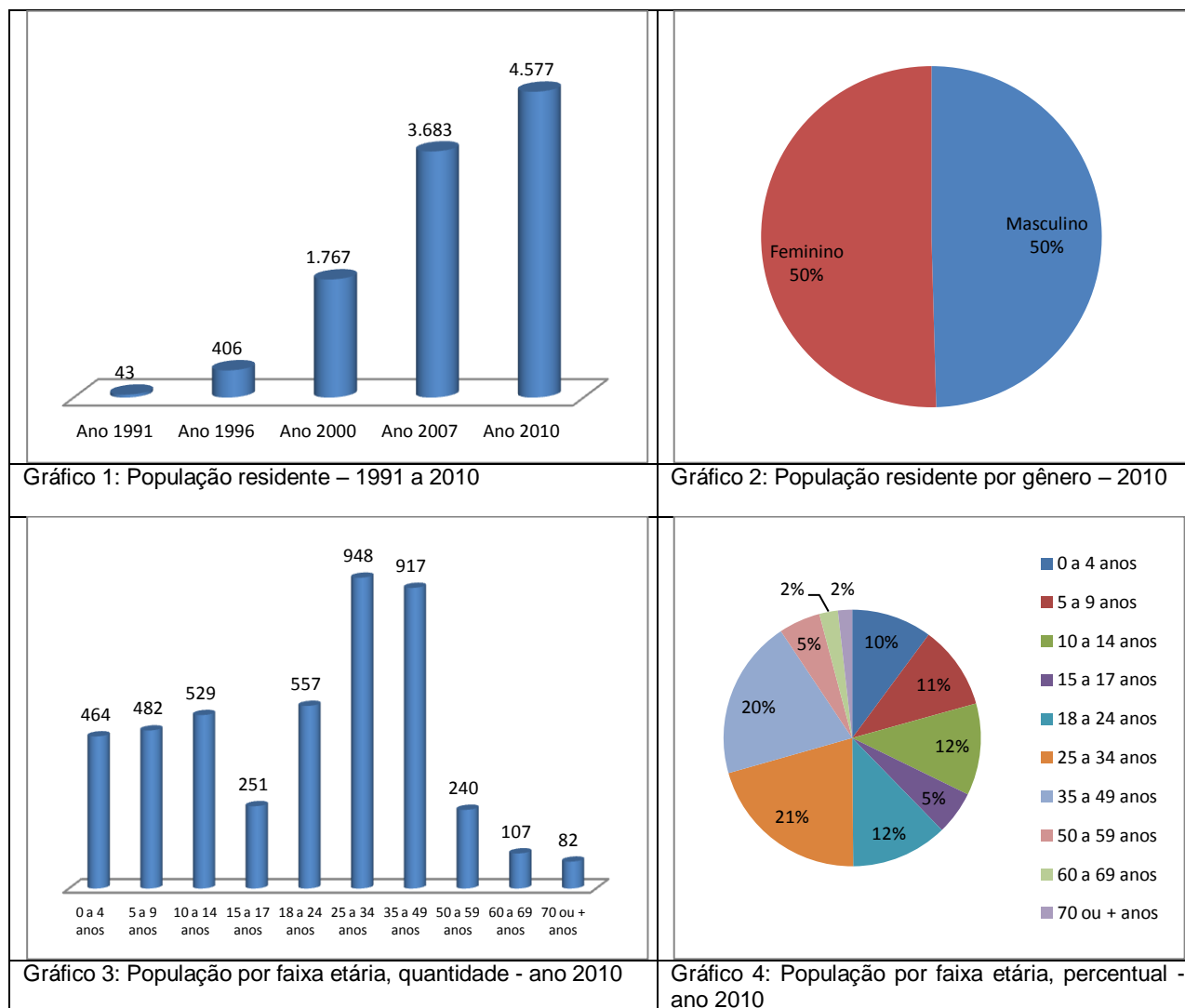

Fonte: IBGE

HABITAÇÃO

Ano 2000		Ano 2010	
Número de domicílios	Média Morador	Número de domicílios	Média Morador
483	3,7	1.341	3,4



Gráfico 5: Número de domicílios ocupados por tipo de habitação – ano 2010



Gráfico 6: Número de domicílios ocupados por condição de habitação – ano 2010

Fonte: IBGE, Censo/2010.

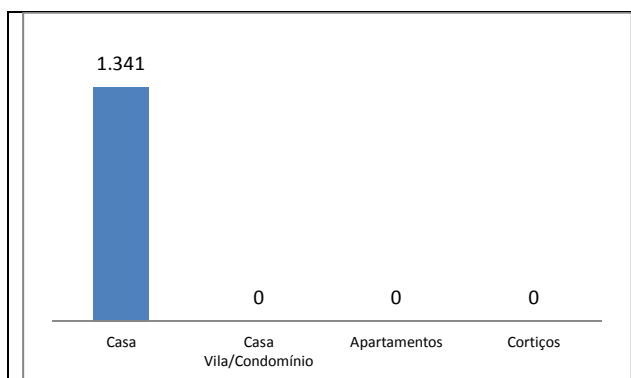
Aglomerados Subnormais (IBGE)

Identificação do Aglomerado	Nº Domicílios	Nº de Pessoas	Média Morador

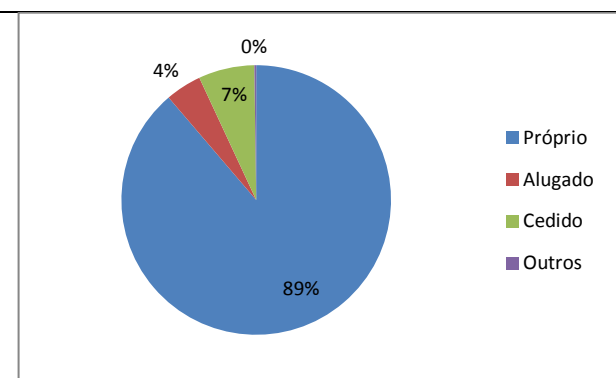
Fonte: IBGE, Censo/2010.

Vilas, Favelas e Conjuntos Habitacionais

- Vila Nova / Residencial Inglaterra / Paulo de Tarso

Fonte: Prefeitura de Teresina

SERVIÇOS PÚBLICOS



Gráfico 7: Número de domicílios ocupados por formas de abastecimento de água – ano 2010



Gráfico 8: Número de domicílios ocupados por tipo de esgotamento sanitário – ano 2010

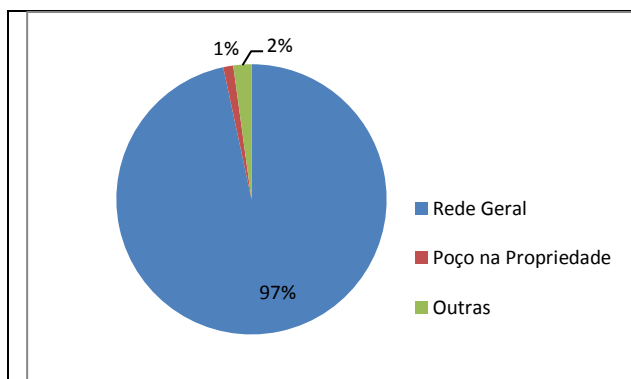

Gráfico 9: Número de domicílios ocupados por fornecimento de energia elétrica - ano 2010

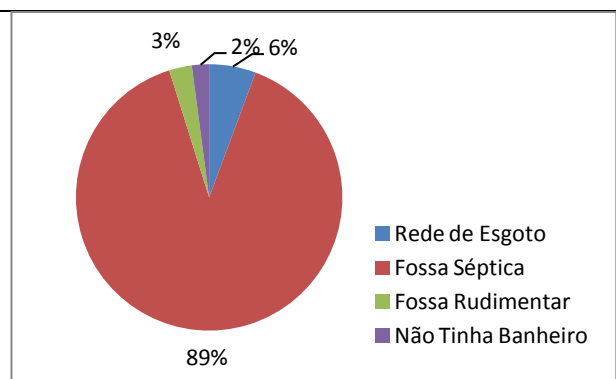

Gráfico 10: Número de domicílios ocupados por serviço de coleta de lixo – ano 2010

Fonte: IBGE, Censo/2010.

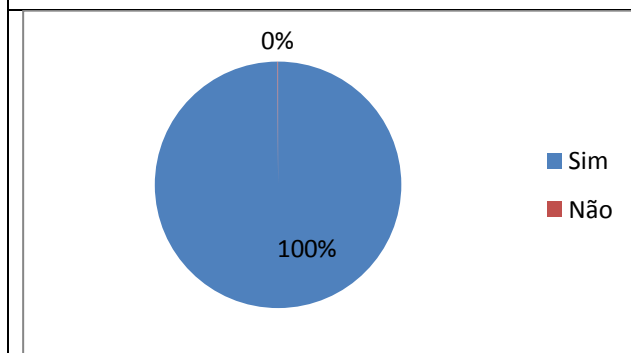
Abastecimento de Água – Ativas

Categorias	Nº de Ligações	Nº de Economias	Nº Tarifa Social
Residencial	961	992	12
Comercial	-	-	-
Industrial	65	65	0
Público	1	1	0

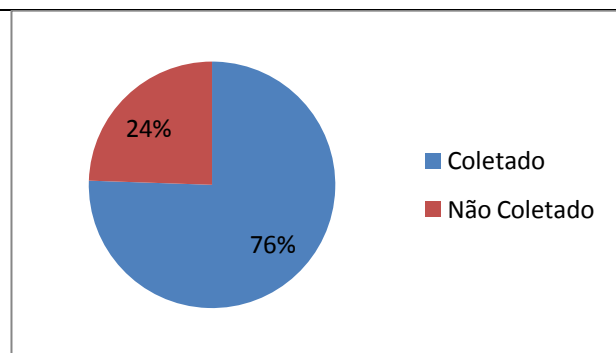
Fonte: Agepisa – ARSETE, ano 2012.

Limpeza Pública

- Dias de Coleta do Lixo Domiciliar - Diurno: Terça, Quinta e Sábado

ASSISTÊNCIA SOCIAL, SAÚDE E EDUCAÇÃO

Unidades de Assistência Social

-

Fonte: Prefeitura de Teresina

Unidades de Saúde

Estadual	
Municipal	UBS Nova Teresina
Privado	

Fonte: Prefeitura de Teresina

Estabelecimentos de Ensino

Rede de Ensino	Estabelecimento de Ensino	Nível	Nº de Alunos
Municipal	CMEI Nova Teresina	Infantil	246
Municipal	E.M. Elias Ximenes do Prado Júnior	Fundamental	435
Estadual	U.E. Vila Paraíso	Médio e EJA	272

Fonte: Prefeitura de Teresina

Tota de Pessoas com 10 ou mais anos de Idade: 3.273



Gráfico 11: Percentual da população com 10 ou mais anos de Idade alfabetizada por gênero - ano 2010

Fonte: IBGE, Censo/2010.

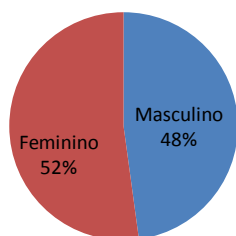

Gráfico 12: Taxa de alfabetização da população com 10 ou mais anos de Idade, Teresina, Bairro Aroeiras, a menor e maior taxa dos bairros de Teresina – ano 2010

TURISMO, CULTURA E LAZER

Espaços Históricos, Culturais e de Interesse Turístico

-

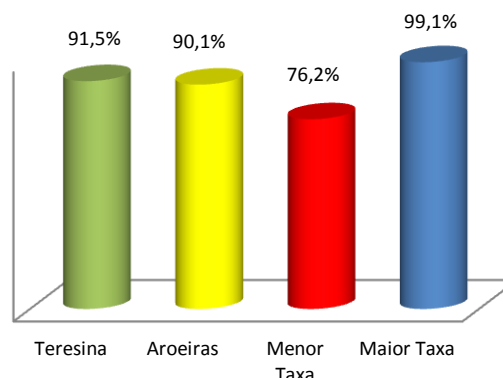
Espaços Esportivos

- Campo Society Nova Teresina

MEIO AMBIENTE

Parques Ambientais

-

Praças Públicas

•

SEGURANÇA PÚBLICA

Distrito Policial de Abrangência

12º DISTRITO POLICIAL

Endereço: Rua Juiz João Almeida, 2660, Planalto - Telefone: (86) 3216-5301

Circunscrição: Fátima, Jóquei, Noivos, Ininga, Planalto, Horto Florestal, São Cristóvão, Canaã, Pedra Mole (parte), Vila do Avião, Vila Meio Norte, Vila Nova, Conjunto HPB, Vila Anita Ferraz, Cidade Jardim, Socopo, Nova Teresina, Vila do Arame

Fonte: Secretaria Estadual de Segurança

RENDA

O valor do rendimento nominal mediano mensal dos domicílios particulares permanentes em 2010 do bairro é de R\$ 700,00, abaixo da média da zona Urbana do município de R\$ 1.110,00 e ocupava a 102ª no ranking dos bairros.



Gráfico 13: Pessoas de 10 anos ou mais de idade, por classes de rendimento nominal mensal, em salários mínimos – quantidade - ano 2010.

Gráfico 14: Pessoas de 10 anos ou mais de idade, por classes de rendimento nominal mensal, em salários mínimos – Percentual - ano 2010.

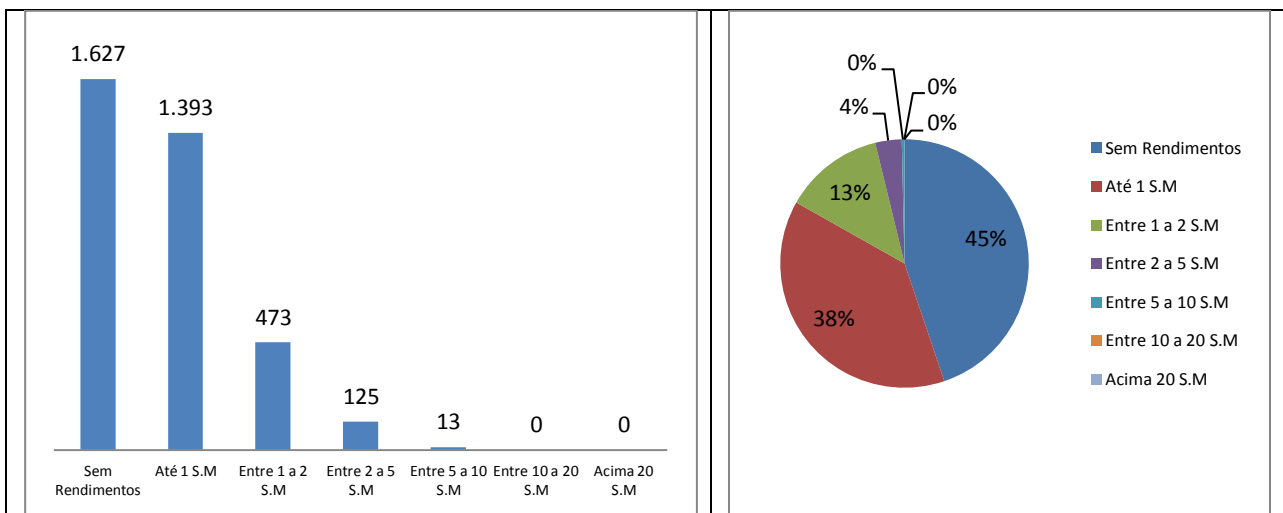

Gráfico 15: Domicílios por classe de rendimento nominal mensal, em salários mínimos – quantidade - ano 2010

Gráfico 16: Domicílios por classe de rendimento nominal mensal, em salários mínimos – percentual - ano 2010

Fonte: IBGE, Censo/2010.

ATIVIDADES EMPRESARIAIS

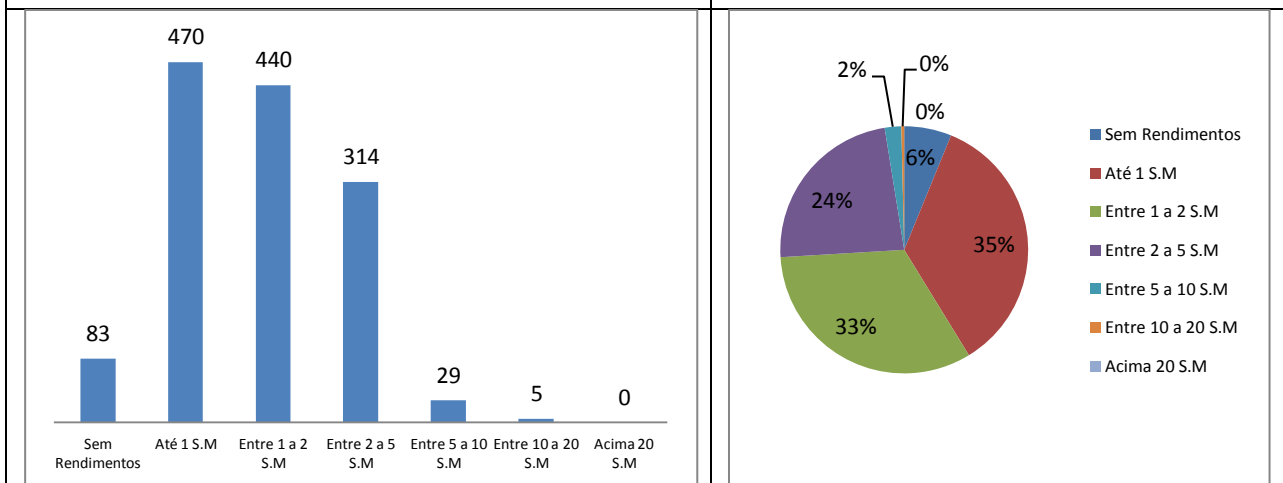
Equipamentos Públicos (Mercado, Centros de Produção, Hortas Comunitárias e Lavanderias)

Descrição	Observações

Fonte: Prefeitura de Teresina

Principais Ruas e Avenidas

- Av. Dr. Josué Mora Santos



Gráfico 17: Número de empresas formais por Setor – ano 2015

Gráfico 18: Percentual de empresas formais por Setor – ano 2015

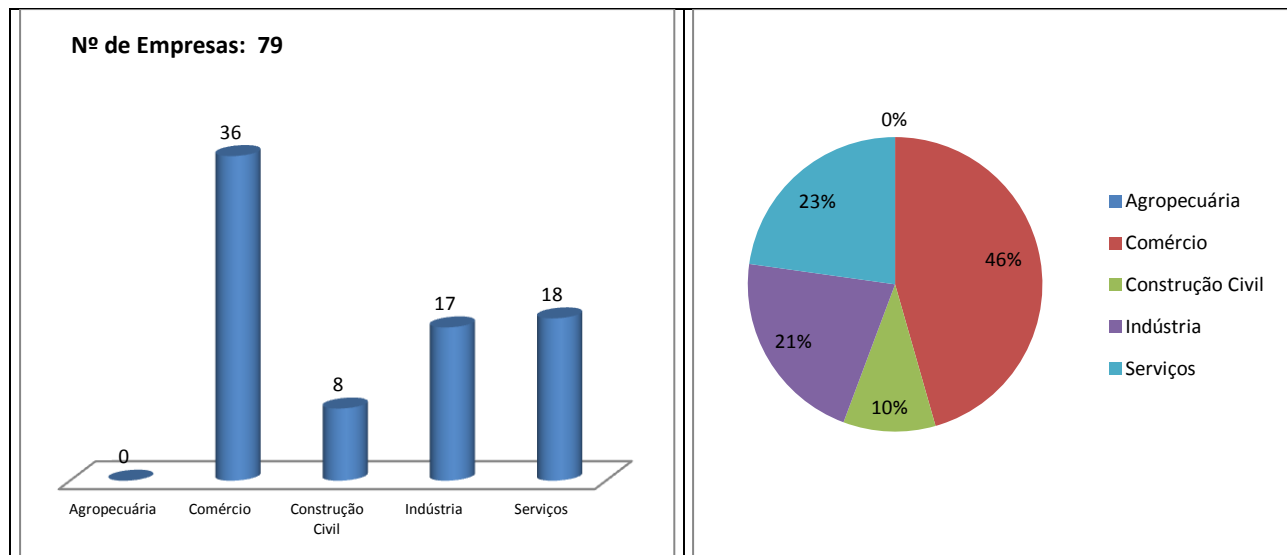

Gráfico 19: Número de empresas formais por porte – ano 2015

Gráfico 20: Percentual de empresas formais por porte – ano 2015

Fonte: SEBRAE/PI, ano 2015.

OUTRAS INFORMAÇÕES

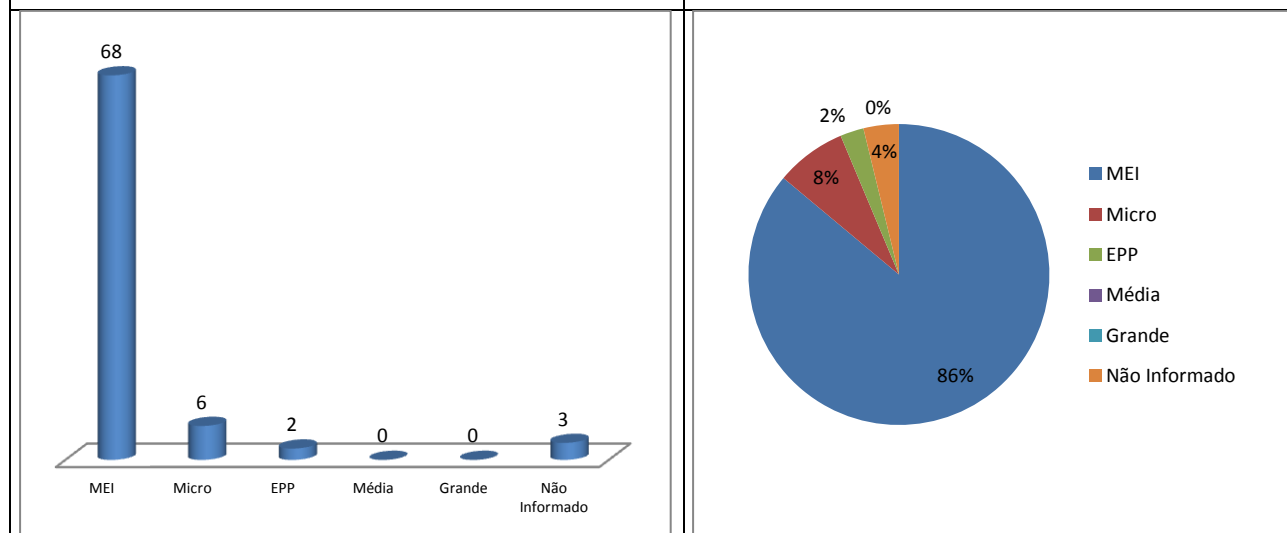
Administração	Descrição	Observação

Fonte: Prefeitura de Teresina



Figura 1: Vista aérea de parte da zona norte e leste da cidade de Teresina, em destaque o bairro Aroeiras.

Fonte: Google Earth. Data: Julho/2015