



Prefeitura Municipal de Teresina

Secretaria Municipal de Planejamento e Coordenação - SEMPLAN

TERESINA

- PERFIL DOS BAIRROS -

REGIONAL

SDU CENTRO NORTE

BAIRRO

CHAPADINHA

PREFEITURA MUNICIPAL DE TERESINA

- **PREFEITO MUNICIPAL DE TERESINA**
Firmino da Silveira Soares Filho

- **VICE PREFEITO**
Luiz de Sousa Santos Júnior

- **SECRETÁRIO MUNICIPAL DE PLANEJAMENTO E COORDENAÇÃO**
José João Magalhães Braga Júnior

SECRETARIA EXECUTIVA DE ORÇAMENTO E GESTÃO

Katiara Araújo Moura

COORDENADOR DE CONTROLE DA GESTÃO

Domingos Pereira da Silva Júnior

EQUIPE TÉCNICA:

Cláudio Marcelo Loureiro Batista da Cunha
Gena Borges do Nascimento
Epifânia Rodrigues dos Santos
Regina Célia Carvalho Rufino Ribeiro
Adriana Muniz Morgado
Aurélia Alves de Araújo

Contato para sugestões: semplanthe@gmail.com

Telefone: (86) 3215-7527

CHAPADINHA

CARACTERÍSTICAS GERAIS

Região (IBGE)	Superintendência (SDU)	Área (km ²)	Área (Hectares)	Densidade Demográfica (hab/hectare)
Norte	Centro Norte	10,60	1.060	

Limites			
Norte	Sul	Leste	Oeste
Zona Rural	Santa Maria / Jacinta Andrade	Zona Rural	Rio Parnaíba

O bairro Chapadinha corresponde à área contida no seguinte perímetro: partindo do encontro do eixo do Rio Parnaíba com a linha de perímetro urbano (limite norte), segue pela linha até o contorno do Conjunto Residencial Jacinta Andrade; por este contorno, alcança a Rua Brás Honório; por esta via e respectivo alinhamento, atinge o eixo do Rio Parnaíba, retornando ao ponto inicial

Fonte: Prefeitura de Teresina

HISTÓRIA

O bairro Chapadinha foi criado por meio da Lei nº 4.423, de 16 de julho de 2013. A sua área pertencia anteriormente a região da Santa Maria da Codipi, para o IBGE a área do bairro Cidade Industrial.

Fonte: Prefeitura de Teresina

POPULAÇÃO

- Bairro criado no ano de 2013, não há dados disponíveis sobre a população residente total.

HABITAÇÃO

Aglomerados Subnormais (IBGE)

Identificação do Aglomerado	Nº Domicílios	Nº de Pessoas	Média Morador

Fonte: IBGE / Censo Demográfico - Ano 2010

Vilas, Favelas e Conjuntos Habitacionais

- Vila Dilma Roussef

Fonte: Prefeitura de Teresina

ASSISTÊNCIA SOCIAL, SAÚDE E EDUCAÇÃO

Unidades de Assistência Social

-

Fonte: Prefeitura de Teresina

Unidades de Saúde

Estadual	
Municipal	
Privado	

Fonte: Prefeitura de Teresina

Estabelecimentos de Ensino

Rede de Ensino	Estabelecimento de Ensino	Nível	Nº de Alunos

Fonte: Prefeitura de Teresina

TURISMO, CULTURA E LAZER

Espaços Históricos, Culturais e de Interesse Turístico

-

Espaços Esportivos

- Campo de Futebol Tácito de Sousa Aguiar (Tassuzão)

MEIO AMBIENTE

Parques Ambientais

-

Praças Públicas

-

SEGURANÇA PÚBLICA

Distrito Policial de Abrangência

22º DISTRITO POLICIAL

Endereço: Rua Marinópolis, S/N/Parque Wall Ferraz - Telefone: (86) 3211-6925

Circunscrição: Parque Wall Ferraz, Parque Sthael, Santa rosa, Santa Maria da Codipi, Santa Maria das Vassouras, Parque Brasil, Monte Verde, Monte Alegre, Povoado Chapadinha, Povoado Macapá, Povoado Bela Vista, Povoado Cajazeiras, Povoado Boa Hora, Povoado São Domingos e Povoado São Vicente

Fonte: Secretaria Estadual de Segurança

RENDA

- Não há dados disponíveis.

ATIVIDADES EMPRESARIAIS

Equipamentos Públicos (Mercado, Centros de Produção, Hortas Comunitárias e Lavanderias)

- Não há dados disponíveis.

Principais Ruas e Avenidas

- Avenida Poty Velho

Numero de empresas

Bairros	MEI	Micro	Pequena	Média	Grande	Não Informado	Total
Total	0	1	0	0	0	0	1
Agropecuário	0	0	0	0	0	0	0
Comércio	0	0	0	0	0	0	0
Construção Civil	0	0	0	0	0	0	0
Indústria	0	1	0	0	0	0	1
Serviços	0	0	0	0	0	0	0

Fonte: SEBRAE/PI, ano 2015.

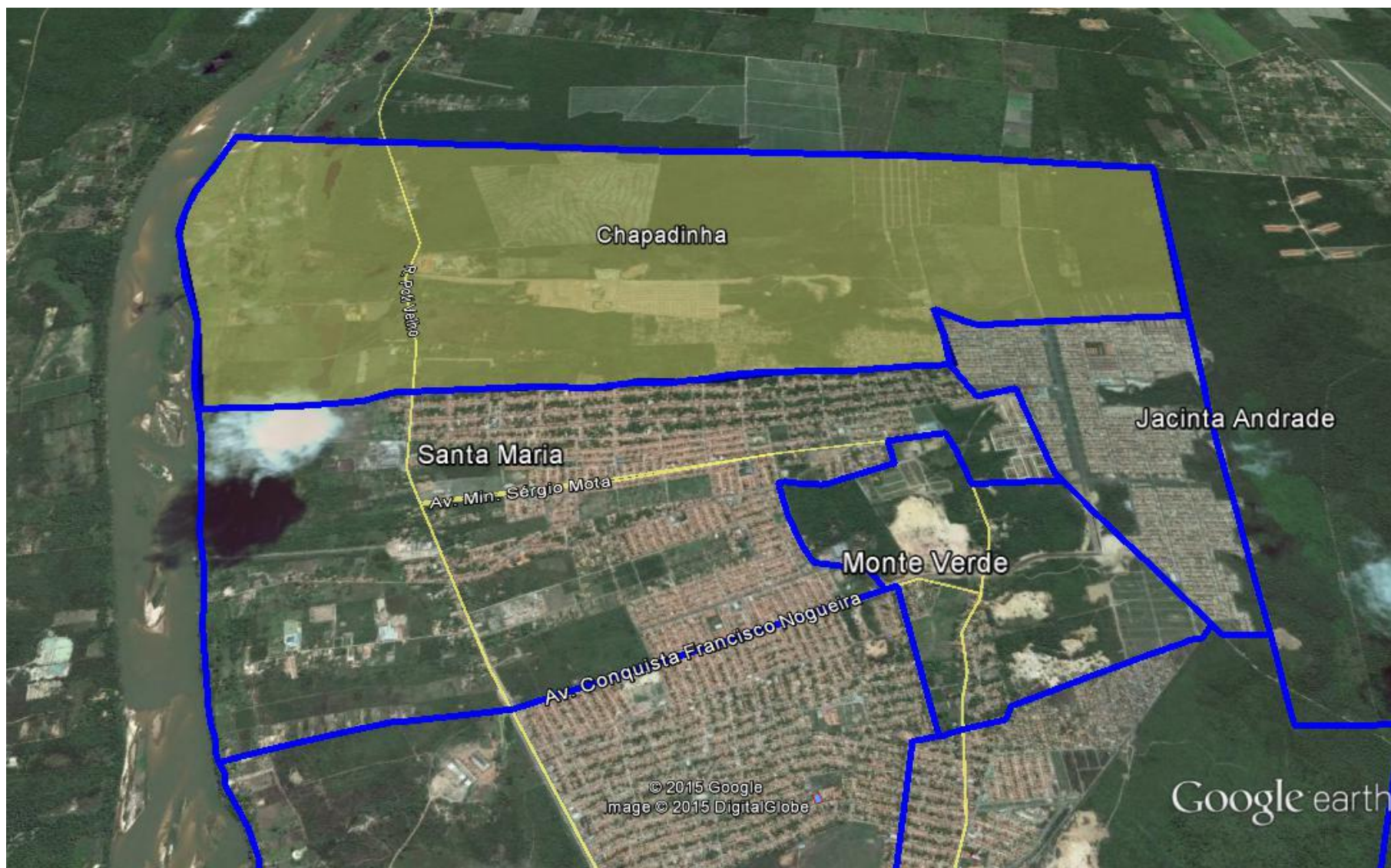

Figura 1: Vista aérea de parte da zona administrativa Centro Norte de Teresina, em destaque o bairro Chapadinha.

Fonte: Google Earth. Data: Julho/2015