



Prefeitura Municipal de Teresina

Secretaria Municipal de Planejamento e Coordenação - SEMPLAN

TERESINA

- PERFIL DOS BAIRROS -

REGIONAL

SDU CENTRO NORTE

BAIRRO

EMBRAPA

Teresina (PI), Maio/2018

PREFEITURA MUNICIPAL DE TERESINA

- **PREFEITO MUNICIPAL DE TERESINA**
Firmino da Silveira Soares Filho

- **VICE PREFEITO**
Luiz de Sousa Santos Júnior

- **SECRETÁRIO MUNICIPAL DE PLANEJAMENTO E COORDENAÇÃO**
José João Magalhães Braga Júnior

SECRETARIA EXECUTIVA DE ORÇAMENTO E GESTÃO

Katiara Araújo Moura

COORDENADOR DE CONTROLE DA GESTÃO

Domingos Pereira da Silva Júnior

EQUIPE TÉCNICA:

Cláudio Marcelo Loureiro Batista da Cunha
Gena Borges do Nascimento
Epifânia Rodrigues dos Santos
Regina Célia Carvalho Rufino Ribeiro
Adriana Muniz Morgado
Aurélia Alves de Araújo

Contato para sugestões: semplanthe@gmail.com

Telefone: (86) 3215-7527

EMBRAPA

CARACTERÍSTICAS GERAIS

Região (IBGE)	Superintendência (SDU)	Área (km ²)	Área (Hectares)	Densidade Demográfica (hab/hectare)
Norte	Centro Norte	4,10	410	2,5

Limites			
Norte	Sul	Leste	Oeste
Rio Poti / Mocambinho	Rio Poti	Rio Poti	Mocambinho / Buenos Aires / Água Mineral

O bairro Embrapa compreende a área contida no seguinte perímetro: partindo do encontro da Av. Prefeito Freitas Neto (contorno do Conjunto Mocambinho) com a Rua Fotógrafo Carioca, segue, por esta e seu alinhamento até o eixo do rio Poti; pelo rio, prossegue até o alinhamento do limite oeste do terreno da EMBRAPA - Empresa Brasileira de Pesquisa Agropecuária; por este limite, atinga a Rua Emanuel Liarth e atravessa-a, no alinhamento da Av. Duque de Caxias, pela qual retorna ao ponto de partida.

Fonte: Prefeitura de Teresina

HISTÓRIA

O bairro ficou conhecido pelo nome da Empresa Brasileira de pesquisa Agropecuária, Embrapa, sediada na área desde 1974.

Fonte: Prefeitura de Teresina

POPULAÇÃO

Em 2010 a população do bairro Embrapa representava 0,13% da cidade de Teresina e ocupava a ^a posição. Na última década, a população do bairro diminuiu 0,4%.



Gráfico 1: População residente – 1991 a 2010



Gráfico 2: População residente por gênero – 2010

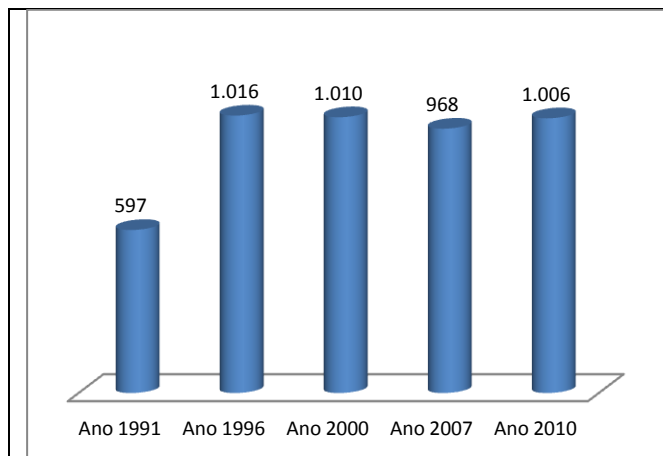

Gráfico 3: População por faixa etária, quantidade - ano 2010

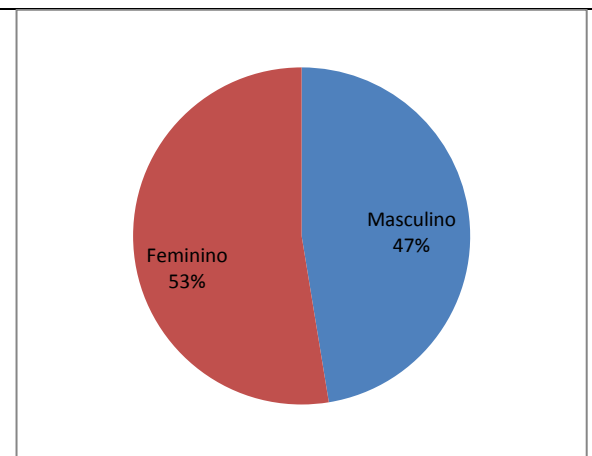

Gráfico 4: População por faixa etária, percentual - ano 2010

Fonte: IBGE

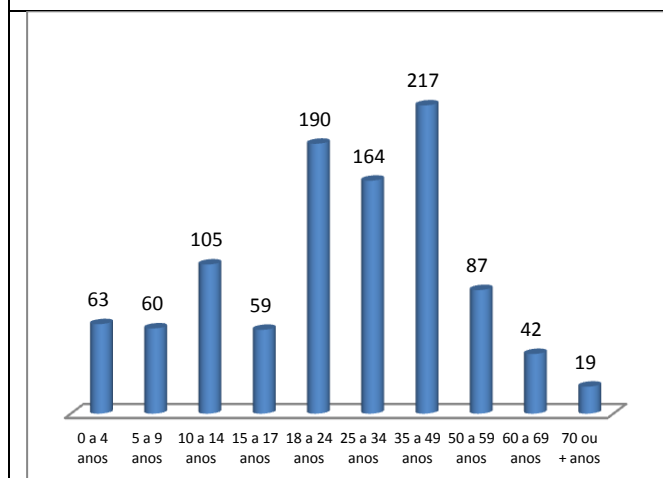
HABITAÇÃO

Ano 2000		Ano 2010	
Número de domicílios	Média Morador	Número de domicílios	Média Morador
214	4,7	244	4,1

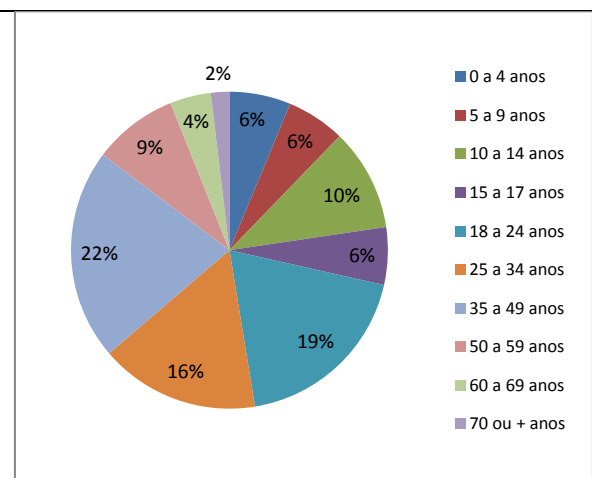

Gráfico 5: Número de domicílios ocupados por tipo de habitação – ano 2010

Gráfico 6: Número de domicílios ocupados por condição de habitação – ano 2010

Fonte: IBGE, Censo 2010.

Aglomerados Subnormais (IBGE)

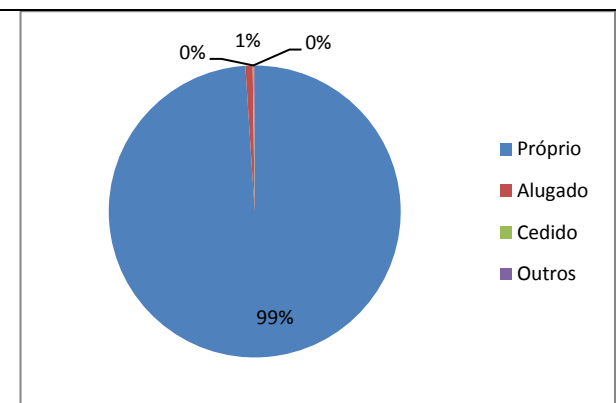
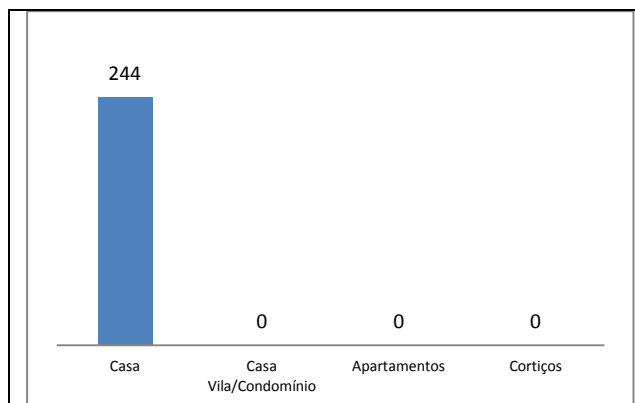
Identificação do Aglomerado	Nº Domicílios	Nº de Pessoas	Média Morador
Vila Embrapa *	360	1.469	4,1

Fonte: IBGE, Censo/2010.

Nota: (*) A área do Aglomerado Subnormal Embrapa envolve os bairros Embrapa e Buenos Aires.

Vilas, Favelas e Conjuntos Habitacionais.

•

Fonte: Prefeitura de Teresina

SERVIÇOS PÚBLICOS



Gráfico 7: Número de domicílios ocupados por formas de abastecimento de água – ano 2010



Gráfico 8: Número de domicílios ocupados por tipo de esgotamento sanitário – ano 2010

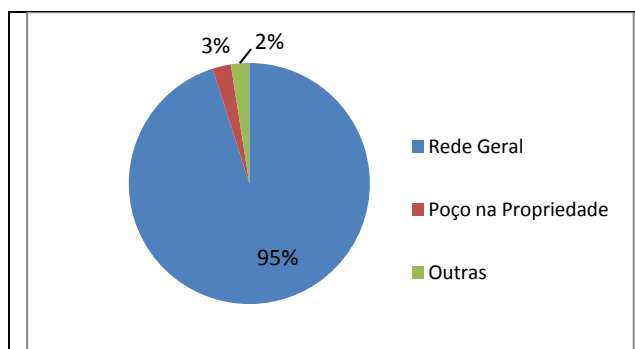

Gráfico 9: Número de domicílios ocupados por fornecimento de energia elétrica - ano 2010

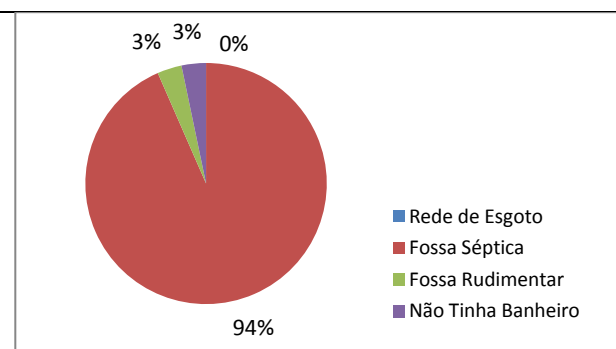

Gráfico 10: Número de domicílios ocupados por serviço de coleta de lixo – ano 2010

Fonte: IBGE, Censo/2010.

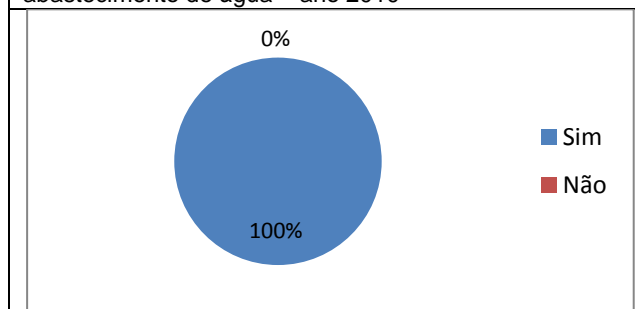
Abastecimento de Água – Ativas

Categorias	Nº de Ligações	Nº de Economias	Nº Tarifa Social
Residencial	297	305	2
Comercial	11	14	0
Industrial	3	3	0
Público	4	5	0

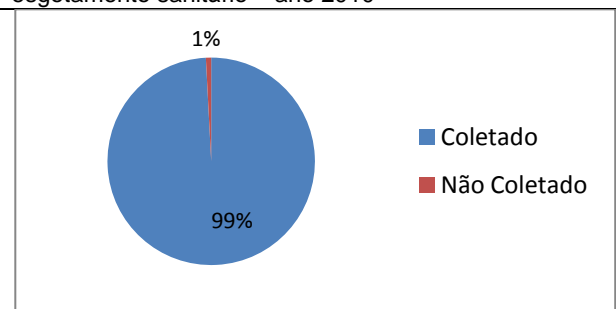
Fonte: Agespisa – ARSETE, ano 2012.

Limpeza Pública

- Dias de Coleta do Lixo Domiciliar - Noturno: Terça, Quinta e Sábado

ASSISTÊNCIA SOCIAL, SAÚDE E EDUCAÇÃO

Unidades de Assistência Social

-

Fonte: Prefeitura de Teresina

Unidades de Saúde

Estadual	
Municipal	
Privado	

Fonte: Prefeitura de Teresina

Estabelecimentos de Ensino

Rede de Ensino	Estabelecimento de Ensino	Nível	Nº de Alunos

Fonte: Prefeitura de Teresina

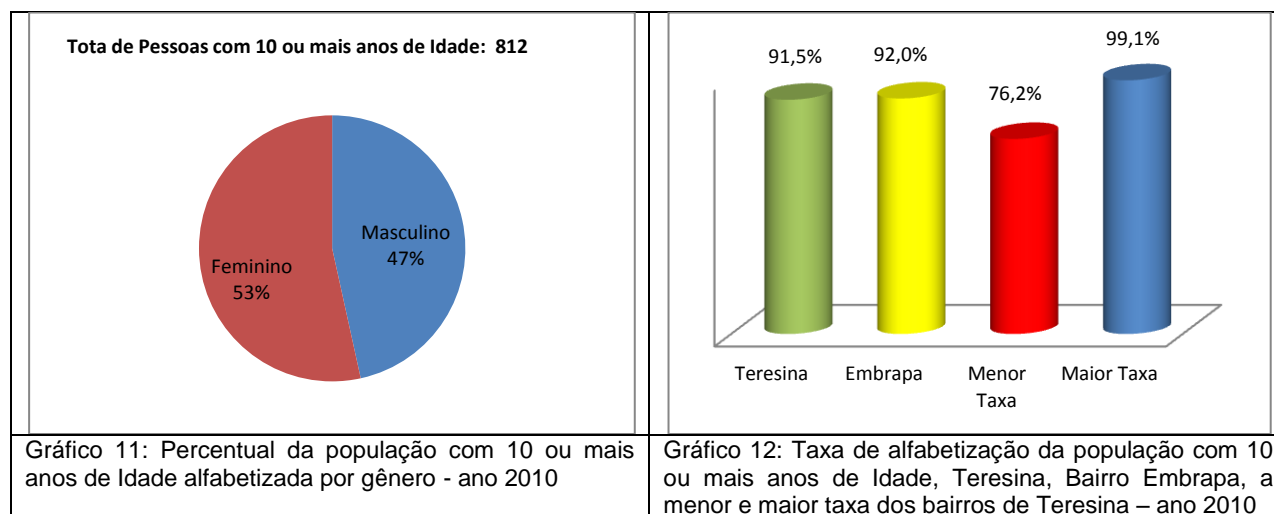

Fonte: IBGE, Censo/2010.

TURISMO, CULTURA E LAZER

Espaços Históricos, Culturais e de Interesse Turístico

-

Espaços Esportivos

-

MEIO AMBIENTE

Parques Ambientais

-

Praças Públicas

-

SEGURANÇA PÚBLICA

Distrito Policial de Abrangência

Fonte: Secretaria Estadual de Segurança

RENDA

O valor do rendimento nominal mediano mensal dos domicílios particulares permanentes em 2010 do bairro é de R\$ 1.153,00, abaixo da média da zona Urbana do município de R\$ 1.110,00 e ocupava a 57ª no ranking dos bairros.



Gráfico 13: Pessoas de 10 anos ou mais de idade, por classes de rendimento nominal mensal, em salários mínimos – quantidade - ano 2010

Gráfico 14: Pessoas de 10 anos ou mais de idade, por classes de rendimento nominal mensal, em salários mínimos – Percentual - ano 2010.

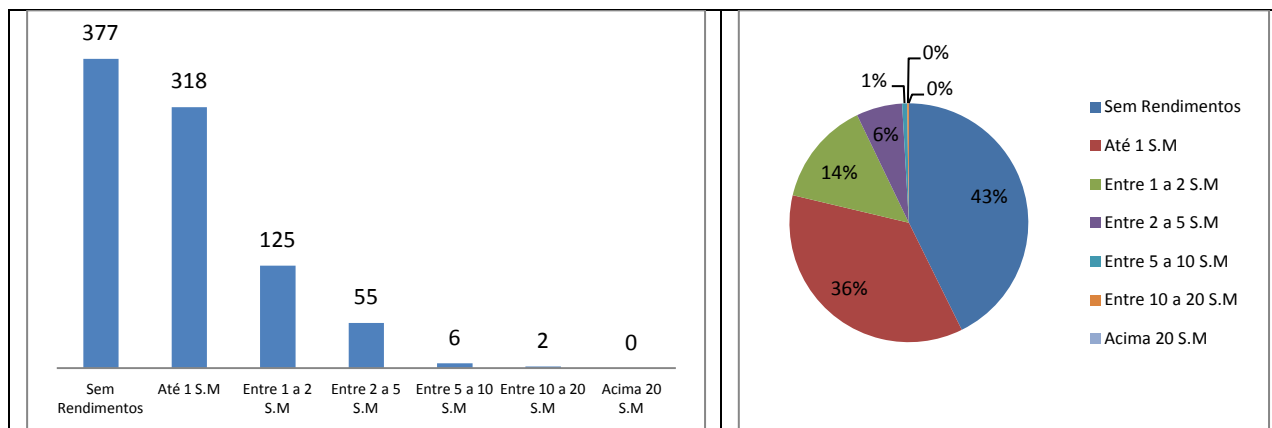

Gráfico 15: Domicílios por classe de rendimento nominal mensal, em salários mínimos – quantidade - ano 2010

Gráfico 16: Domicílios por classe de rendimento nominal mensal, em salários mínimos – percentual - ano 2010

Fonte: IBGE, Censo/2010.

ATIVIDADES EMPRESARIAIS

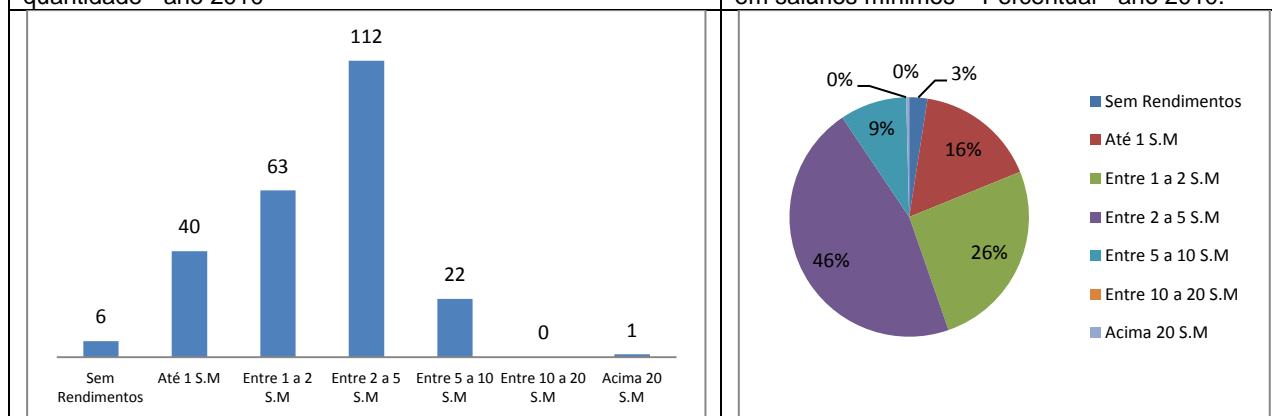
Equipamentos Públicos (Mercado, Centros de Produção, Hortas Comunitárias e Lavanderias)

Descrição	Observações
Embrapa	
Horta Comunitária Sinha Borges	

Fonte: Prefeitura de Teresina

Bairros	MEI	Micro	Pequena	Média	Grande	Não Informado	Total
Total	1	1	1	0	0	2	5
Comércio	1	0	1	0	0	0	2
Construção Civil	0	0	0	0	0	2	2
Indústria	0	1	0	0	0	0	1
Serviços	0	0	0	0	0	0	0

Fonte: SEBRAE/PI, ano 2015.

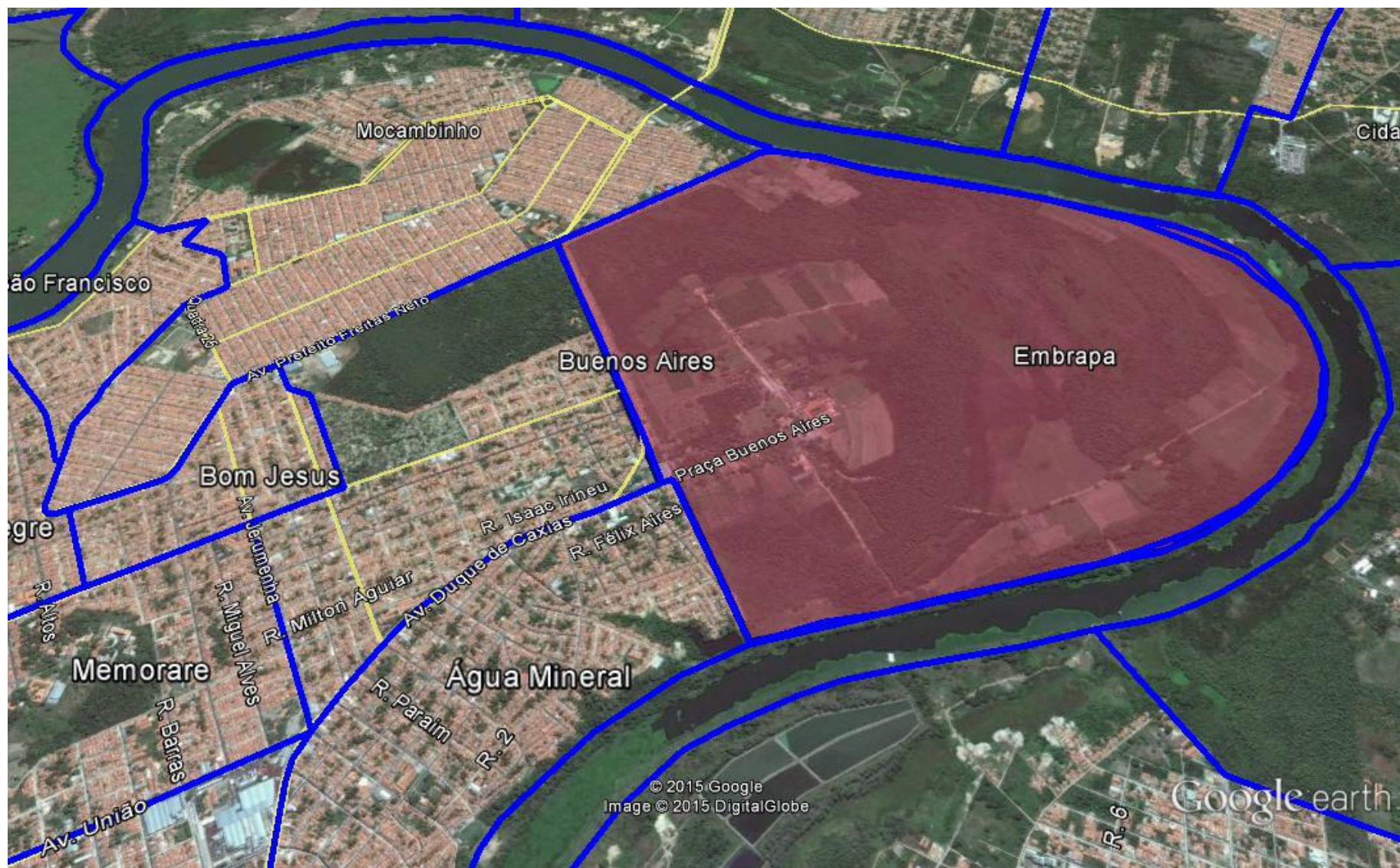

Figura 1: Vista aérea de parte da zona administrativa Centro Norte da cidade de Teresina, em destaque o bairro Embrapa.

Fonte: Google Earth. Data: Julho/2015