



Prefeitura Municipal de Teresina

Secretaria Municipal de Planejamento e Coordenação - SEMPLAN

TERESINA

- PERFIL DOS BAIRROS -

REGIONAL

SDU SUL

BAIRRO

ESPLANADA

Teresina (PI), Maio/2017

PREFEITURA MUNICIPAL DE TERESINA

- **PREFEITO MUNICIPAL DE TERESINA**
Firmino da Silveira Soares Filho
- **VICE PREFEITO**
Luiz de Sousa Santos Júnior
- **SECRETÁRIO MUNICIPAL DE PLANEJAMENTO E COORDENAÇÃO**
Erick Elysio Reis Amorim

SECRETARIA EXECUTIVA DE ORÇAMENTO E GESTÃO

Katiara Araújo Moura

COORDENADOR DE CONTROLE DA GESTÃO

Domingos Pereira da Silva Júnior

EQUIPE TÉCNICA:

Cláudio Marcelo Loureiro Batista da Cunha
Gena Borges do Nascimento
Epifânia Rodrigues dos Santos
Regina Célia Carvalho Rufino Ribeiro
Adriana Muniz Morgado
Aurélia Alves de Araújo
Markus Frederico Chaves Tajra
Joelma Lessa de Sousa Sobrinho

Contato para sugestões: semplanthe@gmail.com

Telefone: (86) 3215-7527

ESPLANADA CARACTERÍSTICAS GERAIS

Região (IBGE)	Superintendência (SDU)	Área (km ²)	Área (Hectares)	Densidade Demográfica (hab/hectare)
Sul	Sul	1,50	150	122,62
Limites				
Norte	Sul	Leste	Oeste	
Brasilar	Pedra Miúda	Portal da Alegria	Angelim	
<p>O bairro Esplanada compreende a área contida no seguinte perímetro: partindo do encontro das avenidas Prefeito Wall Ferraz (BR-316) e Joca Claudino, segue, por esta, até a Rua Jerusalém, pela qual atinge a Estrada da Pedra Miúda, contorno sul do Loteamento Parque das Esplanadas; por esta, alcança a Av. Prefeito Wall Ferraz (BR-316) e retorna ao ponto de partida.</p>				

Fonte: Prefeitura de Teresina

HISTÓRIA

O bairro está localizado na área da antiga data chamada Porto Alegre. Em 1988, com o II PET, o bairro foi oficializado com o nome de Esplanada devido ao loteamento Parque das Esplanadas e em 1992 foi construído o conjunto Porto Alegre, financiado pela CEF. Em 2013, parte da sua área reduzida para a criação do bairro Portal da Alegria que contempla os empreendimentos do Minha Casa Minha Vida – MCMV.

Fonte: Prefeitura de Teresina

POPULAÇÃO

Em 2010 a população do bairro Esplanada representava 2,4% da cidade de Teresina e ocupava a 8ª posição. Na última década a população aumentou 47,9%.



Gráfico 1: População residente – 1991 a 2010

Gráfico 2: População residente por gênero – 2010

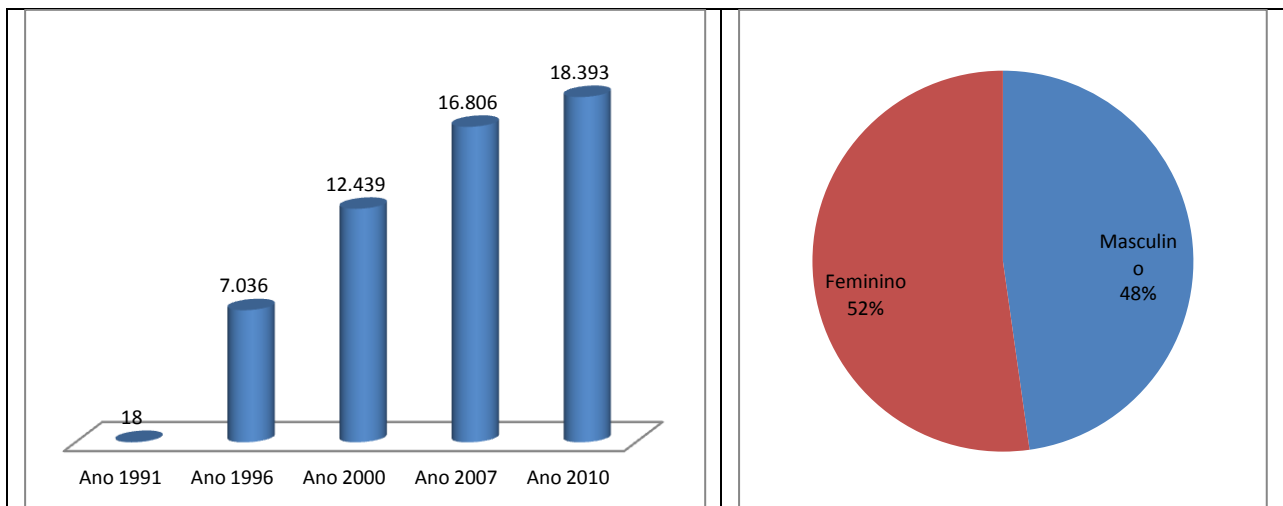

Gráfico 3: População por faixa etária, quantidade - ano 2010

Gráfico 4: População por faixa etária, percentual - ano 2010

Fonte: IBGE

HABITAÇÃO

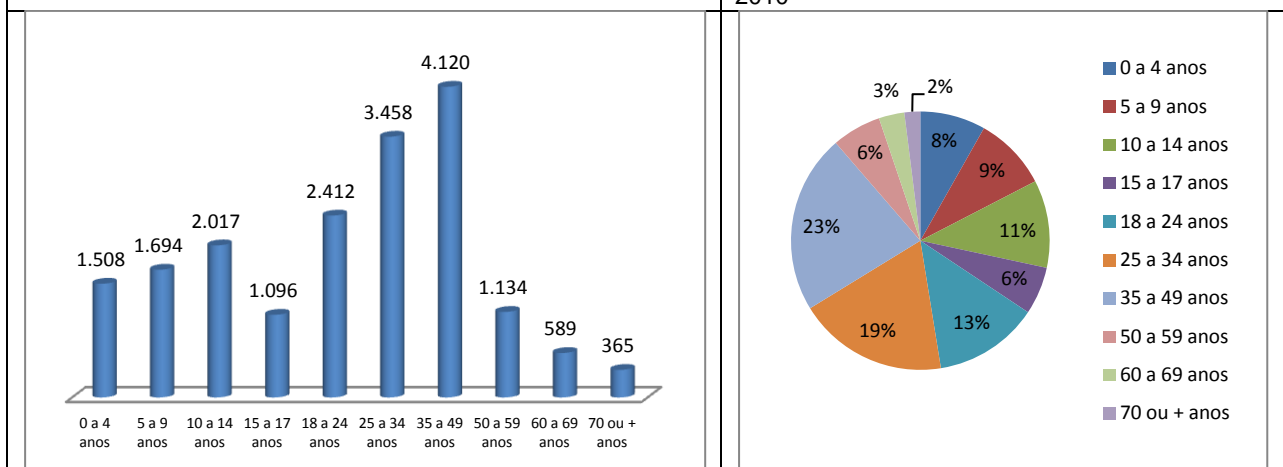
Ano 2000		Ano 2010	
Número de domicílios	Média Morador	Número de domicílios	Média Morador
3.429	3,6	5.230	3,5



Gráfico 5: Número de domicílios ocupados por tipo de habitação – ano 2010

Gráfico 6: Número de domicílios ocupados por condição de habitação – ano 2010

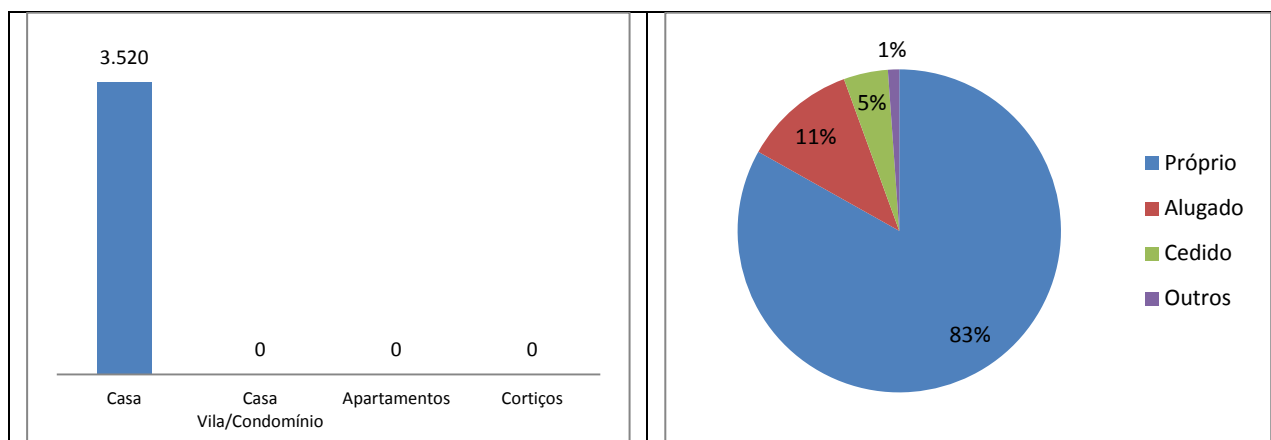

Gráfico 7: Número de domicílios ocupados por formas de abastecimento de água – ano 2010

Gráfico 8: Número de domicílios ocupados por tipo de esgotamento sanitário – ano 2010

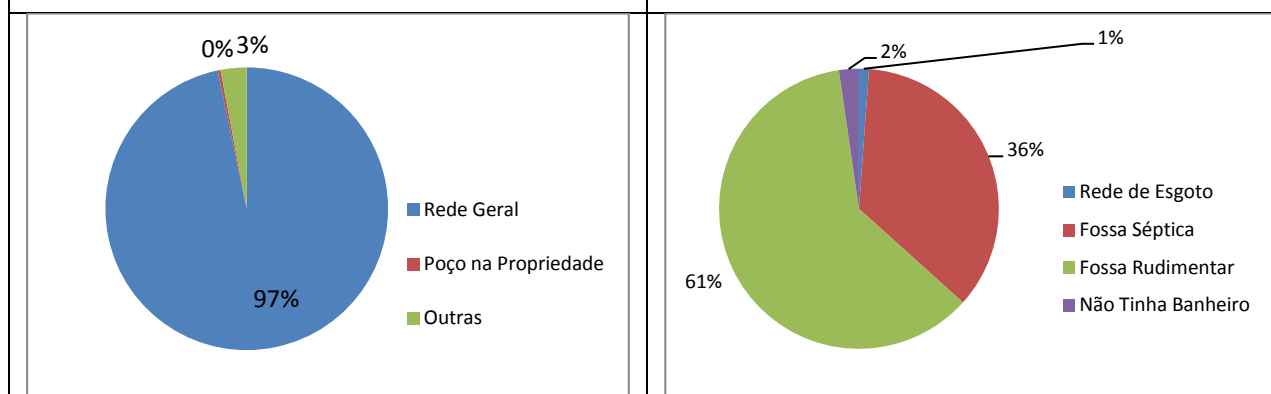

Gráfico 9: Número de domicílios ocupados por fornecimento de energia elétrica - ano 2010

Gráfico 10: Número de domicílios ocupados por serviço de coleta de lixo – ano 2010

Fonte: IBGE, Censo/2010.

Aglomerados Subnormais (IBGE)

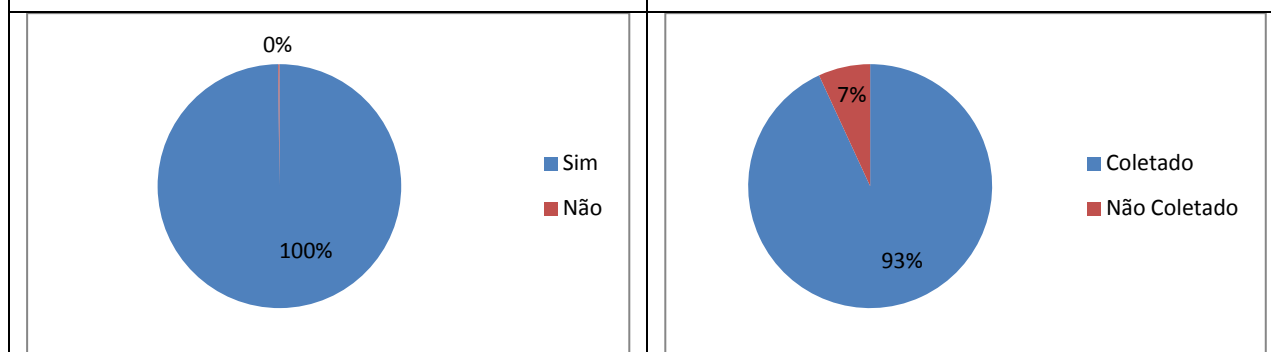
Identificação do Aglomerado	Nº Domicílios	Nº de Pessoas	Média Morador
Vila da Glória	151	562	3,7
Vila Joana Isabel	109	345	3,2
Vila Palitolândia	202	673	3,3
Parque das Esplanadas	136	441	3,2

Fonte: IBGE, Censo/2010.

Conjuntos Habitacionais

• Conjunto Porto Alegre

Fonte: Prefeitura de Teresina

SERVIÇOS PÚBLICOS

Abastecimento de Água – Ativas

Categorias	Nº de Ligações	Nº de Economias	Nº Tarifa Social
Residencial			
Comercial			
Industrial			
Público			

Fonte: Agepisa – ARSETE, ano 2012.

ASSISTÊNCIA SOCIAL

Rede	Identificação	Endereço	Telefones
	Centro de Convivência “Porto Alegre II”		

Fonte: Prefeitura de Teresina

SAÚDE

Rede	Identificação	Endereço	Telefones

Fonte: Prefeitura de Teresina

EDUCAÇÃO

Rede	Identificação	Endereço	Telefones
Estadual	U.E. Auristela Soares Lima		
Estadual	U.E. Residencial Esplanada		
Municipal	CMEI Chico Mendes		
Municipal	E.M. Professor Ofélio Leitão		

Fonte: Prefeitura de Teresina

ASSISTÊNCIA SOCIAL, SAÚDE E EDUCAÇÃO

Unidades de Assistência Social

• Centro de Convivência “Porto Alegre II”

Fonte: Prefeitura de Teresina

Unidades de Saúde

Estadual	
Municipal	
Privado	

Fonte: Prefeitura de Teresina

Estabelecimentos de Ensino

Rede de Ensino	Estabelecimento de Ensino	Nível	Nº de Alunos
Estadual	U.E. Auristela Soares Lima		
Estadual	U.E. Residencial Esplanada		
Municipal	CMEI Chico Mendes	Infantil	223
Municipal	E.M. Professor Ofélio Leitão	Fundamental	905

Fonte: Prefeitura de Teresina

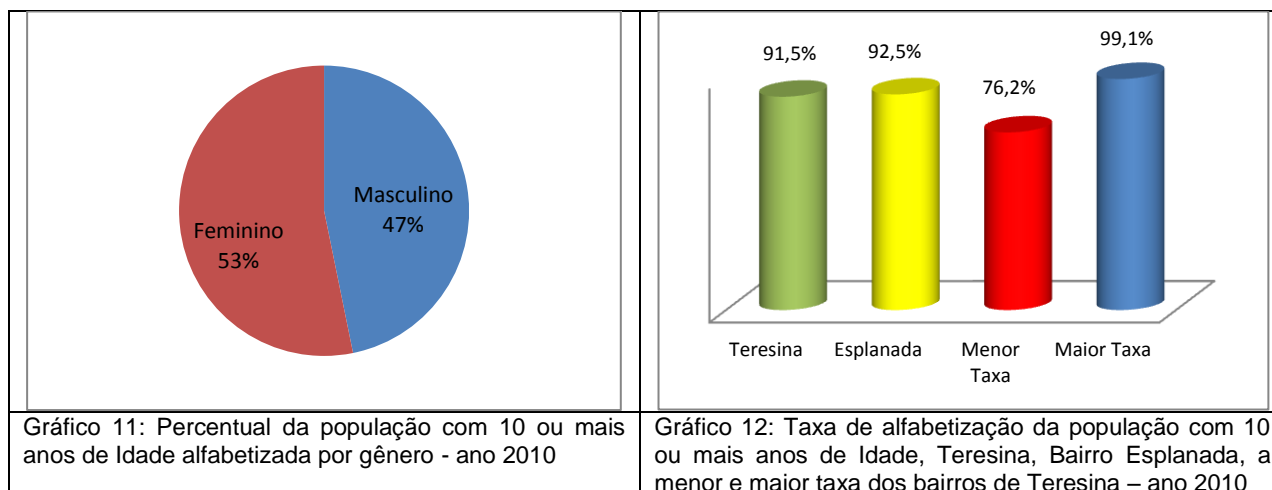

Fonte: IBGE, Censo/2010.

TURISMO, CULTURA E LAZER

Espaços Culturais

-

Quadras de Esporte e Ginásio

- Campo de Futebol do Esplanada

MEIO AMBIENTE

Parques Ambientais

-

Praças Públicas

- Praça Nossa Senhora Guadalupe

Limpeza Pública

- Dias de Coleta do Lixo Domiciliar - Diurno: Segunda, Quarta e Sexta

SEGURANÇA PÚBLICA

Distrito Policial de Abrangência

10º DISTRITO POLICIAL - Endereço: Av. Principal, S/N, Bela Vista. - Telefone: (86) 3216-5285
 Circunscrição: Bela Vista I, II e III; Bairro Santa Clara; Conjunto Morada Nova – I e II; Conjunto Monsenhor Chaves; Km 07; Estrada da Alegria; Loteamento Hugo Prado; Loteamento Mestre Dezinho; Lourival Parente (lado do Bela Vista); Parque das Esplanadas; Parque Jacinta; Parque Juliana; Parque Rodoviário; Parque Sul; Planalto Baema (Próximo ao posto da PRF, BR-316); Planalto Bela Vista; Pólo Empresarial Sul; Portal da Alegria; Porto Alegre; Povoado Alegria; Povoado Cebola; Povoado Sucatas-BR 343; Residencial Nova Alegria; Santo Antônio; São Lourenço; Vamos Ver o Sol; Vila Concórdia; Vila da Glória; Vila Dagmar Mazza; Vila São Francisco Sul; Vila Tiradentes; e Vila Vitória.

Fonte: Secretaria Estadual de Segurança

RENDA

O valor do rendimento nominal mediano mensal dos domicílios particulares permanentes em 2010 do bairro é de R\$ 1.000,00 abaixo da média da zona Urbana do município de R\$ 1.110,00 e ocupava a 86ª no ranking dos bairros.



Gráfico 13: Pessoas de 10 anos ou mais de idade, por classes de rendimento nominal mensal, em salários mínimos – quantidade - ano 2010



Gráfico 14: Pessoas de 10 anos ou mais de idade, por classes de rendimento nominal mensal, em salários mínimos – Percentual - ano 2010.

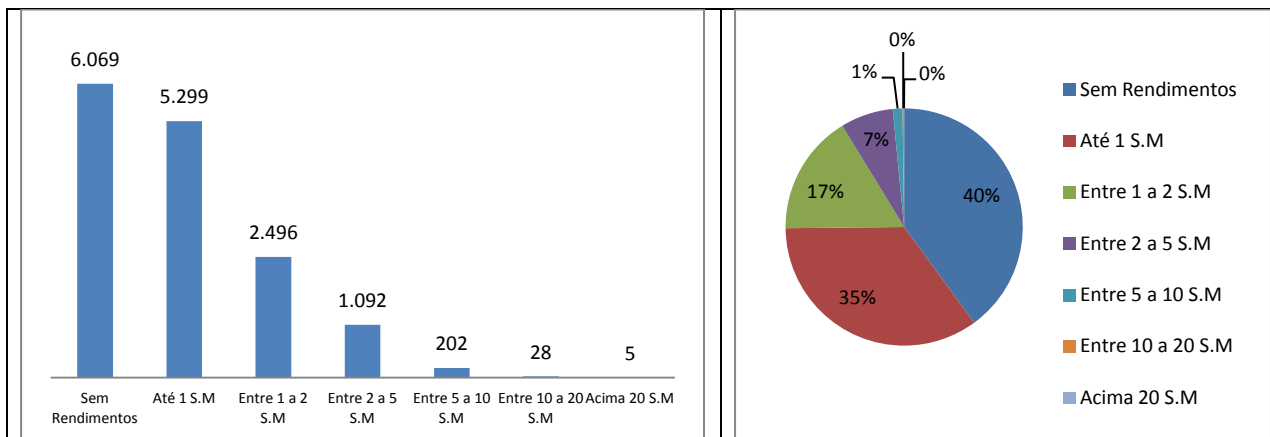

Gráfico 15: Domicílios por classe de rendimento nominal mensal, em salários mínimos – quantidade - ano 2010

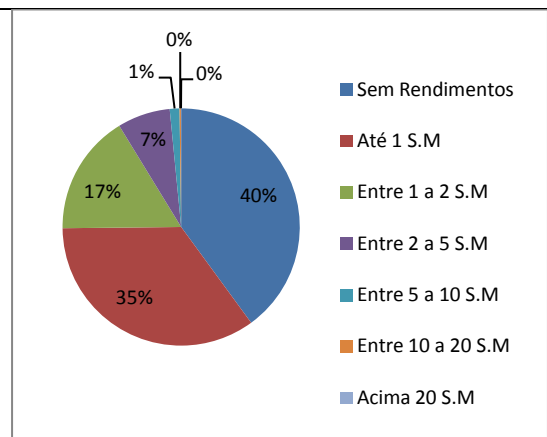

Gráfico 16: Domicílios por classe de rendimento nominal mensal, em salários mínimos – percentual - ano 2010

Fonte: IBGE, Censo/2010.

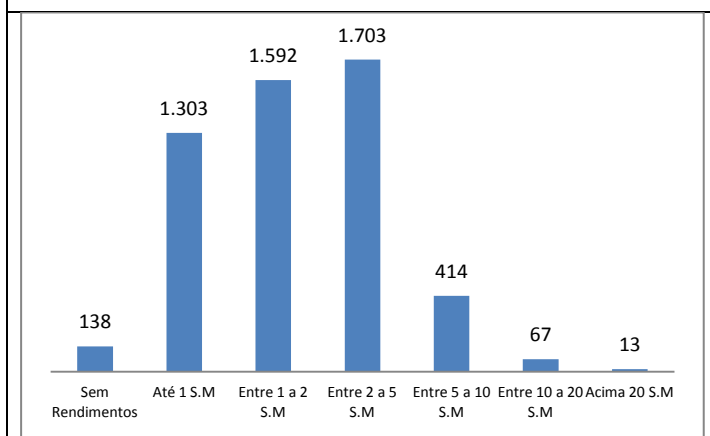
ATIVIDADES EMPRESARIAIS

Equipamentos Públicos (Mercado, Centros de Produção, Hortas Comunitárias e Lavanderias)

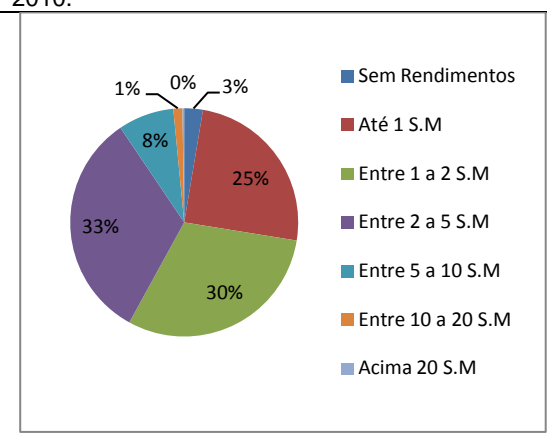
•

Fonte: Prefeitura de Teresina

Principais Ruas e Avenidas

• Avenida Ayrton Senna

Nº de Empresas: 536



Gráfico 17: Numero de empresas formais por Setor – ano 2015

Gráfico 18: Percentual de empresas formais por Setor – ano 2015

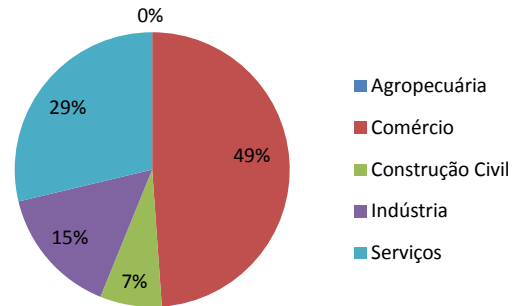
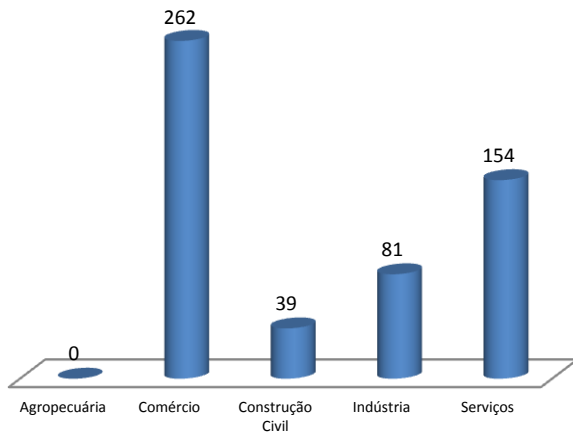

Gráfico 19: Numero de empresas formais por porte – ano 2015

Gráfico 20: Percentual de empresas formais por porte - ano 2015

Fonte: SEBRAE/PI, ano 2015.

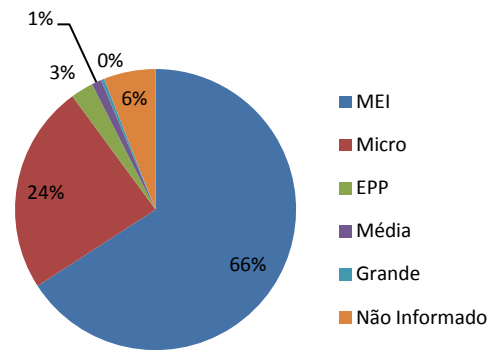
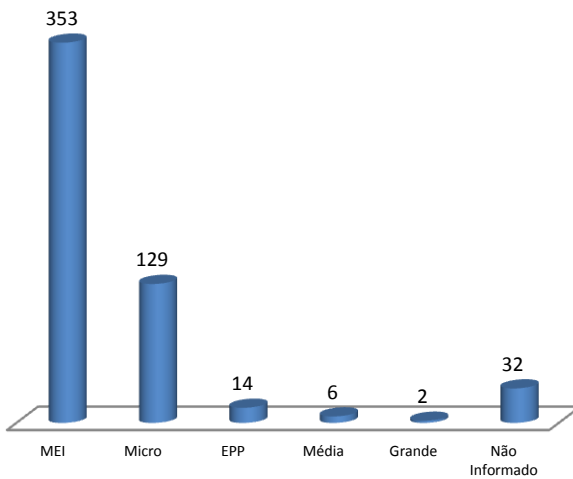
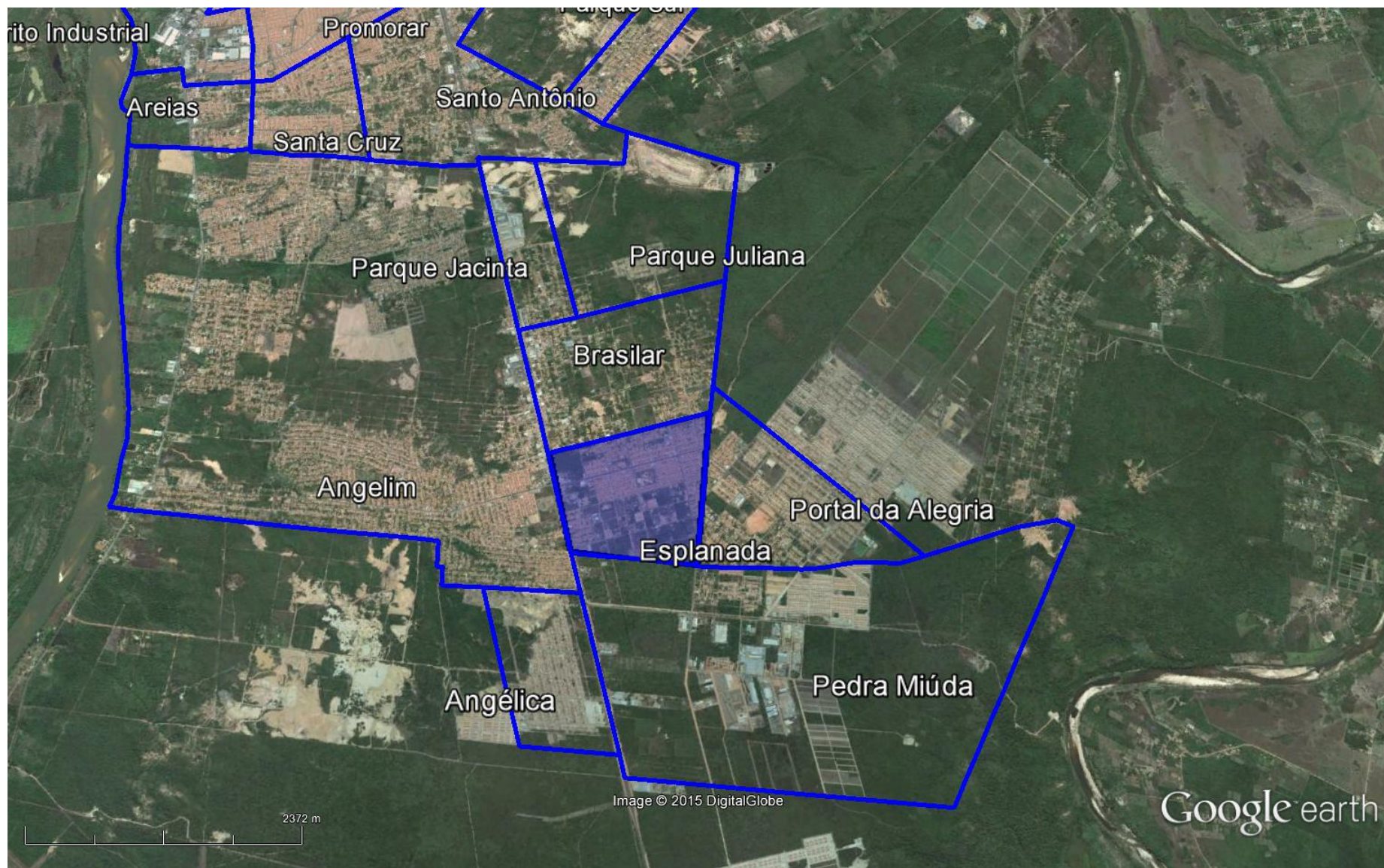

Figura 1: Vista aérea da zona Sul da cidade de Teresina, em destaque o Bairro Esplanada.
Fonte: Google Earth. Data: Julho/2015.