



Prefeitura Municipal de Teresina

Secretaria Municipal de Planejamento e Coordenação - SEMPLAN

TERESINA

- PERFIL DOS BAIRROS -

REGIONAL

SDU CENTRO NORTE

BAIRRO

FREI SERAFIM

Teresina (PI), Maio/2018

PREFEITURA MUNICIPAL DE TERESINA

- **PREFEITO MUNICIPAL DE TERESINA**
Firmino da Silveira Soares Filho
- **VICE PREFEITO**
Luiz de Sousa Santos Júnior
- **SECRETÁRIO MUNICIPAL DE PLANEJAMENTO E COORDENAÇÃO**
José João Magalhães Braga Júnior

SECRETARIA EXECUTIVA DE ORÇAMENTO E GESTÃO

Katiara Araújo Moura

COORDENADOR DE CONTROLE DA GESTÃO

Domingos Pereira da Silva Júnior

EQUIPE TÉCNICA:

Cláudio Marcelo Loureiro Batista da Cunha
Gena Borges do Nascimento
Epifânia Rodrigues dos Santos
Regina Célia Carvalho Rufino Ribeiro
Adriana Muniz Morgado
Aurélia Alves de Araújo

Contato para sugestões: semplanthe@gmail.com

Telefone: (86) 3215-7527

FREI SERAFIM

CARACTERÍSTICAS GERAIS

Região (IBGE)	Superintendência (SDU)	Área (km ²)	Área (Hectares)	Densidade Demográfica (hab/hectare)
Centro	Centro Norte	0,47	47	54,5
Limites				
Norte	Sul	Leste	Oeste	
Cabral	Ilhotas / Piçarra	Rio Poti	Centro / Piçarra	
O bairro Frei Serafim compreende a área contida no seguinte perímetro: partindo do encontro das avenidas Miguel Rosa e Frei Serafim, segue, por esta e pela Ponte Juscelino Kubitschek, até o eixo do rio Poti; pelo curso do rio, atinge o alinhamento da Rua José Olímpio de Melo; pela referida rua, segue até a via férrea; daí, pela Rua São Pedro e pela Av. Miguel Rosa, retorna ao ponto inicial.				

Fonte: Prefeitura de Teresina

HISTÓRIA

Alguns moradores diziam morar no centro, outros no cruzeiro, pela proximidade do Cruzeiro construído em 1930 pelos frades Capuchinhos. A partir de 1988, com o II Plano Estrutural de Teresina, por possuir característica Urbanísticas diferentes em relação às áreas vizinhas, esta região foi considerada um bairro e recebeu o nome de Frei Serafim, em homenagem ao Frei Serafim de Catânia, missionário capuchinho da Ordem dos Franciscano, vindo da Itália, chegou em Teresina em 10 de maio de 1874. Trabalhando com afinco e com ajuda da população e esmolando, fincou no Alto da Jurubeba a Pedra Fundamental da Igreja São Benedito, que foi por ele edificada em 13 de junho de 1874, tendo sido concluído em 03 de junho de 1886.

É nesse bairro que está localizado uma das principais Avenidas de Teresina. A Avenida Frei Serafim que é uma importante via na vida histórica, arquitetônica e urbanística da cidade. O que hoje é a mais importante artéria da cidade constava nos primeiros mapas de Teresina como "Estrada Real". Foram realizadas nessa avenida sucessivas reformas para embelezamento e modernização ao longo do tempo, as duas maiores, na década de 1970, e em 2007.

Antigamente, a Frei Serafim era uma Avenida residencial, cheia de casarões foi um endereço elegante na cidade durante muitos anos.



Foto 1: Construção da Avenida Frei Serafim
Fonte: Arquivo Público do Estado do Piauí



Foto 2: Com a abertura da Av. Frei Serafim, a cidade ganhou uma porta de entrada voltada para as rodovias que interligariam as capitais do Nordeste, a partir da década de 50. Fonte: Acervo Iratan Araújo

Fonte: Prefeitura de Teresina

POPULAÇÃO

Em 2010 a população do Frei Serafim representava 0,33% da cidade de Teresina e ocupava a 88ª posição. Na última década a população do bairro aumentou 34,4%.



Gráfico 1: População residente – 1991 a 2010



Gráfico 2: População residente por gênero – 2010

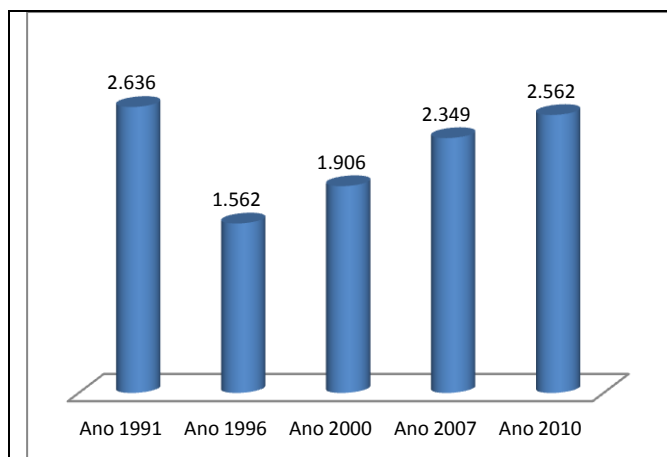

Gráfico 3: População por faixa etária, quantidade - ano 2010

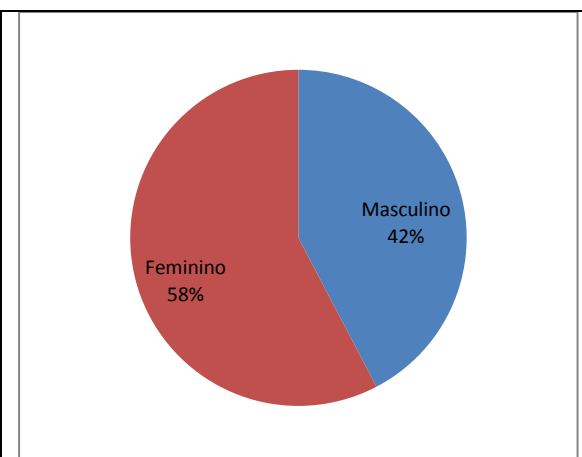

Gráfico 4: População por faixa etária, percentual - ano 2010

Fonte: IBGE

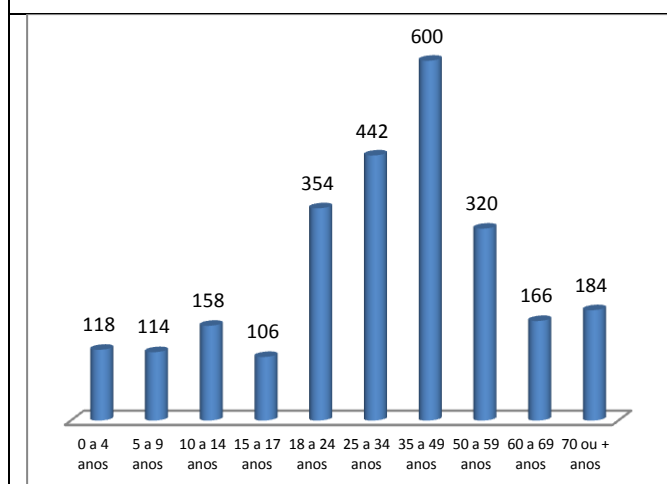
HABITAÇÃO

Ano 2000		Ano 2010	
Número de domicílios	Média Morador	Número de domicílios	Média Morador
500	3,81	742	3,45

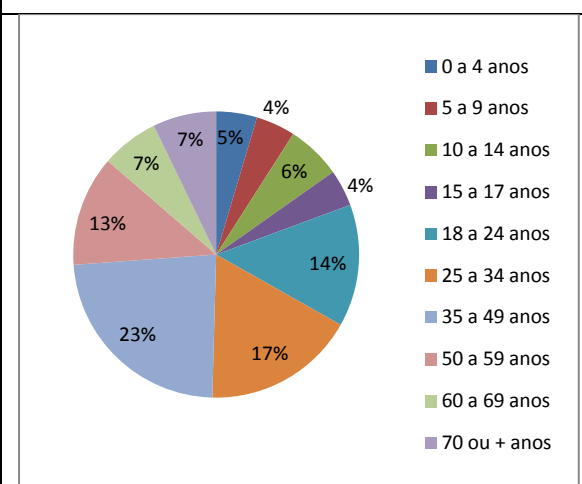

Gráfico 5: Número de domicílios ocupados por tipo de habitação – ano 2010



Gráfico 6: Número de domicílios ocupados por condição de habitação – ano 2010

Fonte: IBGE, Censo 2010

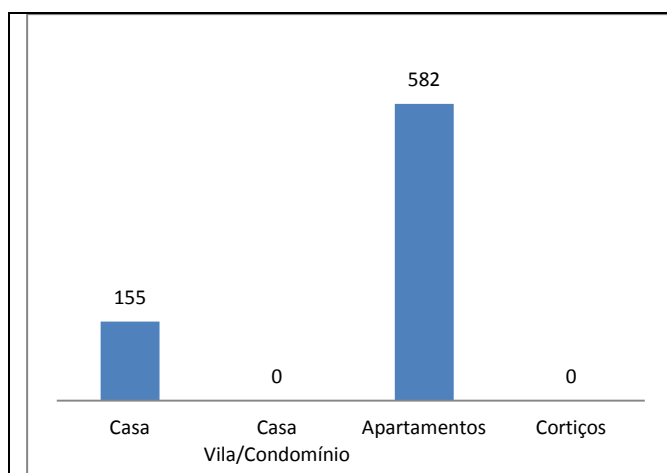
Aglomerados Subnormais (IBGE)

Identificação do Aglomerado	Nº Domicílios	Nº de Pessoas	Média Morador

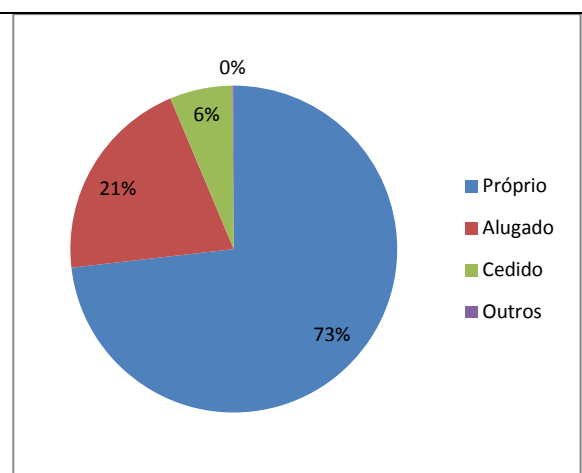
Fonte: IBGE, Censo 2010

Vilas, Favelas e Conjuntos Habitacionais

•

Fonte: Prefeitura de Teresina

SERVIÇOS PÚBLICOS

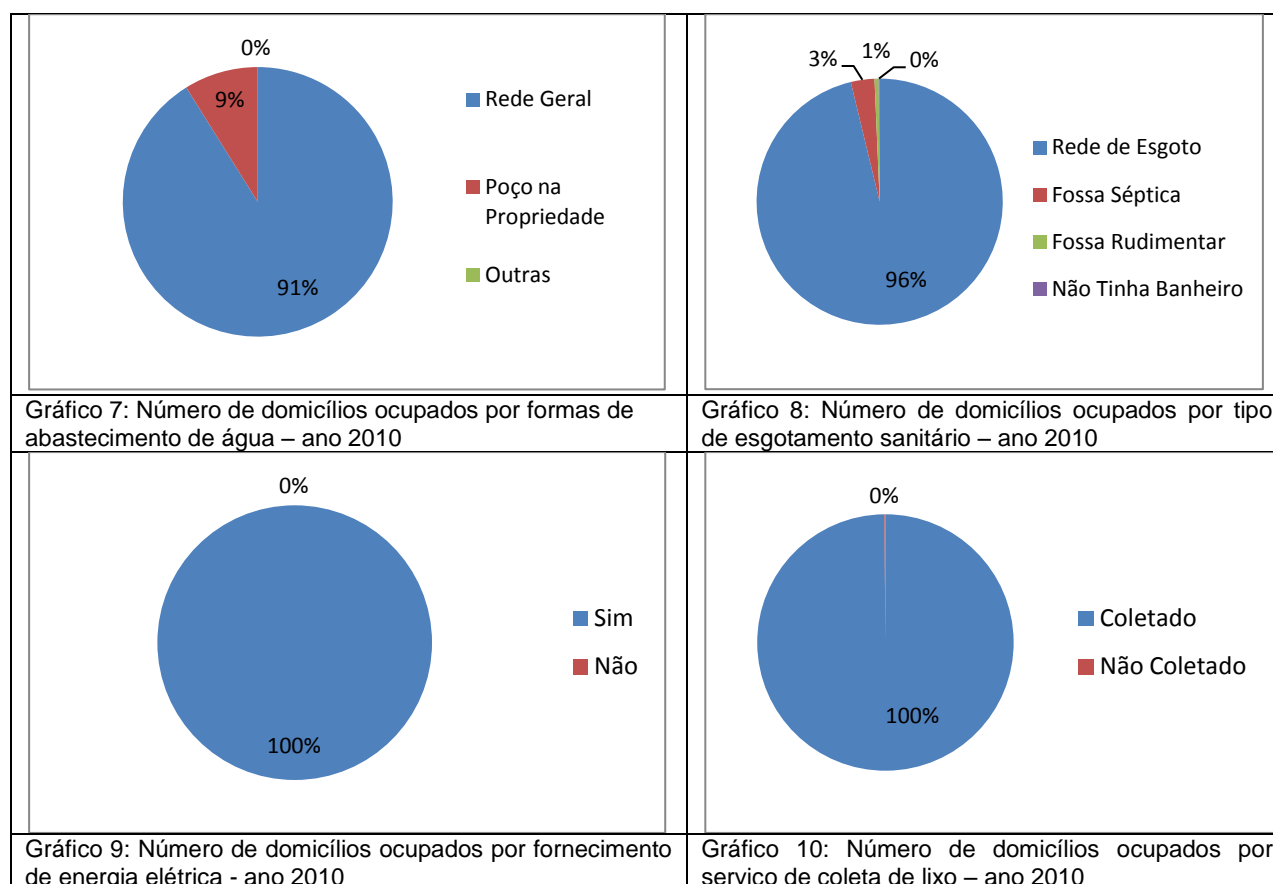

Fonte: IBGE, Censo 2010.

Limpeza Pública

• Dias de Coleta do Lixo Domiciliar - Noturno: Segunda, Quarta e Sexta
--

ASSISTÊNCIA SOCIAL, SAÚDE E EDUCAÇÃO

Unidades de Assistência Social

• Casa do Caminho
• Centro Dia

Fonte: Prefeitura de Teresina

Unidades de Saúde

Estadual	
Municipal	
Privado	Hospital Unimed Teresina

Fonte: Prefeitura de Teresina

Estabelecimentos de Ensino

Rede de Ensino	Estabelecimento de Ensino	Nível	Nº de Alunos

Fonte: Prefeitura de Teresina

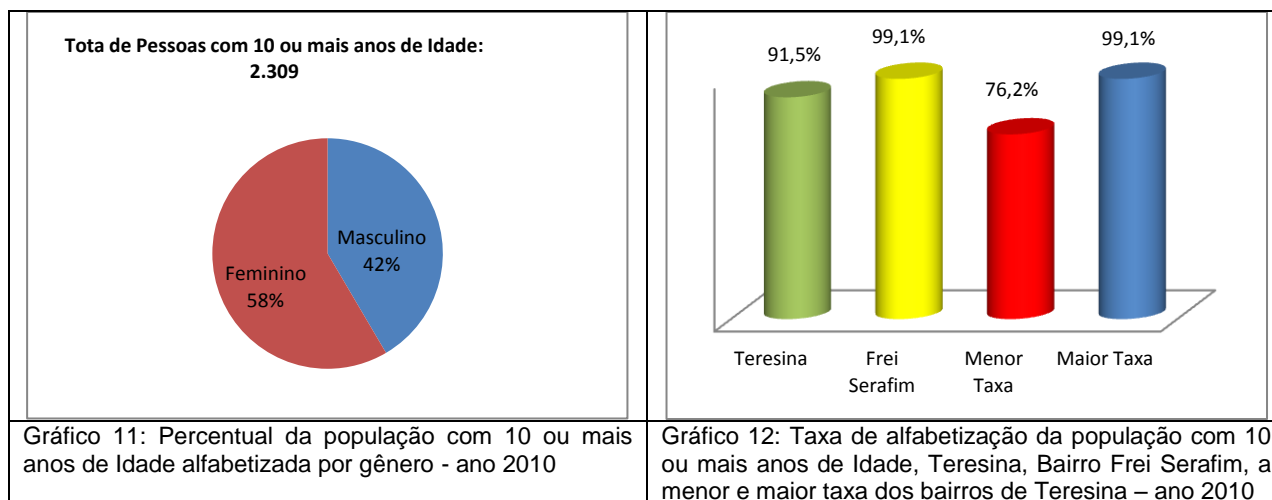

Fonte: IBGE, Censo/2010.

TURISMO, CULTURA E LAZER

Espaços Históricos, Culturais e de Interesse Turístico

- SESC

Espaços Esportivos

- Quadra de esporte e ginásio coberto com piscinas do SESC
- Circulo Militar de Teresina

MEIO AMBIENTE

Parques Ambientais

- Parque Ambiental Poti I: Criado através do Decreto nº 2.642 de 24 de maio de 1994. Com 2.700 metros de extensão, o Parque está situado às margens do rio Poti, avenida Marechal Castelo Branco. É um espaço de visitação pública com quadras poliesportivas, ciclofaixa, passeios para pratica de Cooper, e um Monumento em homenagem a o motorista Gregório, local de peregrinação de muitos devotos. O Parque se estende entre os Bairros Frei Serafim, Cabral, Porenquanto, Morro da Esperança e Primavera.

Praças Públicas

- Passeio da Frei Serafim

SEGURANÇA PÚBLICA

Distrito Policial de Abrangência

Fonte: Secretaria Estadual de Segurança

RENDA

O valor do rendimento nominal mediano mensal dos domicílios particulares permanentes em 2010 do bairro é de R\$ 8.000,00, acima da média da zona Urbana do município de R\$ 1.110,00 e ocupava a 2ª no ranking dos bairros.



Gráfico 13: Pessoas de 10 anos ou mais de idade, por classes de rendimento nominal mensal, em salários mínimos – quantidade - ano 2010



Gráfico 14: Pessoas de 10 anos ou mais de idade, por classes de rendimento nominal mensal, em salários mínimos – Percentual - ano 2010.

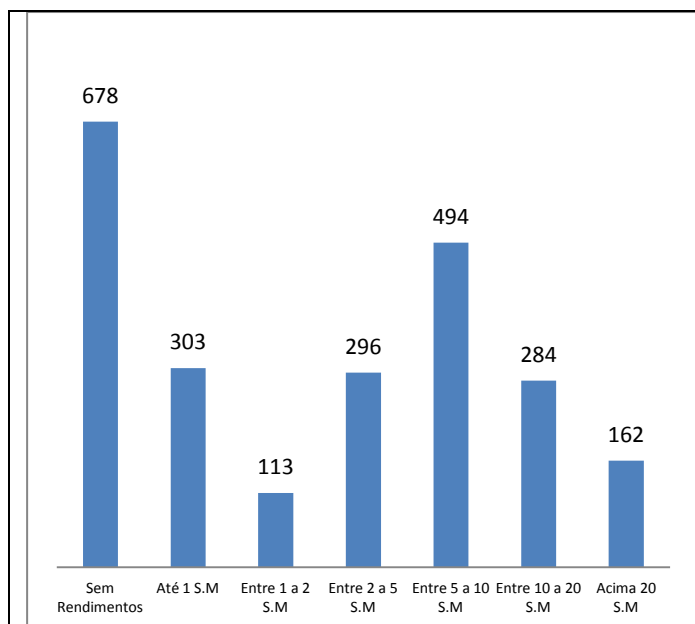

Gráfico 15: Domicílios por classe de rendimento nominal mensal, em salários mínimos – quantidade - ano 2010

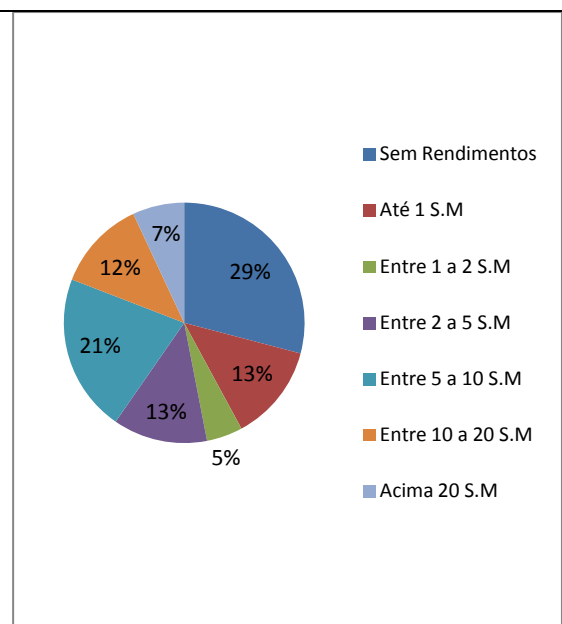

Gráfico 16: Domicílios por classe de rendimento nominal mensal, em salários mínimos – percentual - ano 2010

ATIVIDADES EMPRESARIAIS

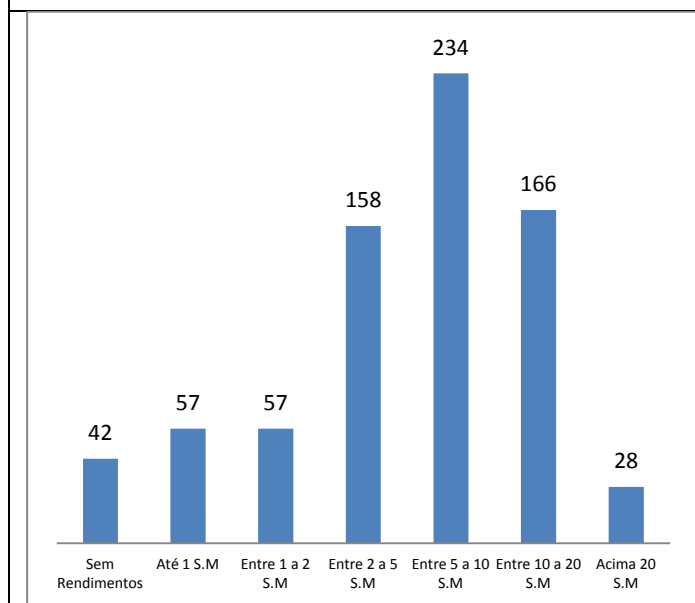
Equipamentos Públicos (Mercado, Centros de Produção, Hortas Comunitárias e Lavanderias)

Descrição	Observações

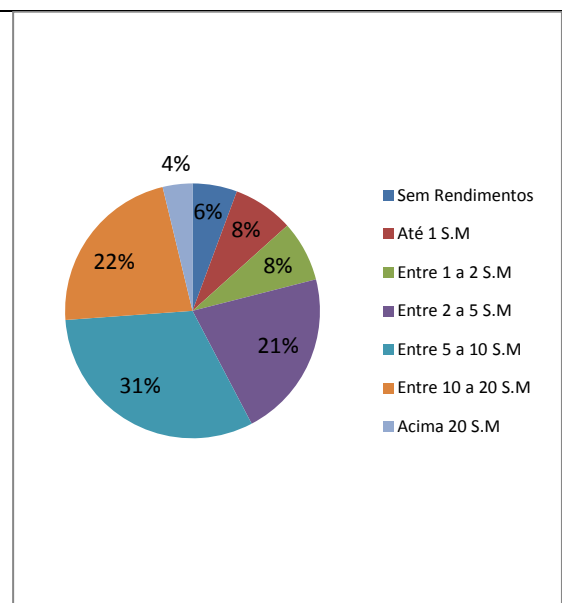
Fonte: Prefeitura de Teresina

Principais Ruas e Avenidas

- Avenida Frei Serafim / Avenida Marechal Castelo Branco / Avenida Miguel Rosa / Rua Goiás / Rua José Olímpio de Melo



Gráfico 17: Numero de empresas formais por Setor – ano 2015

Gráfico 18: Percentual de empresas formais por Setor – ano 2015

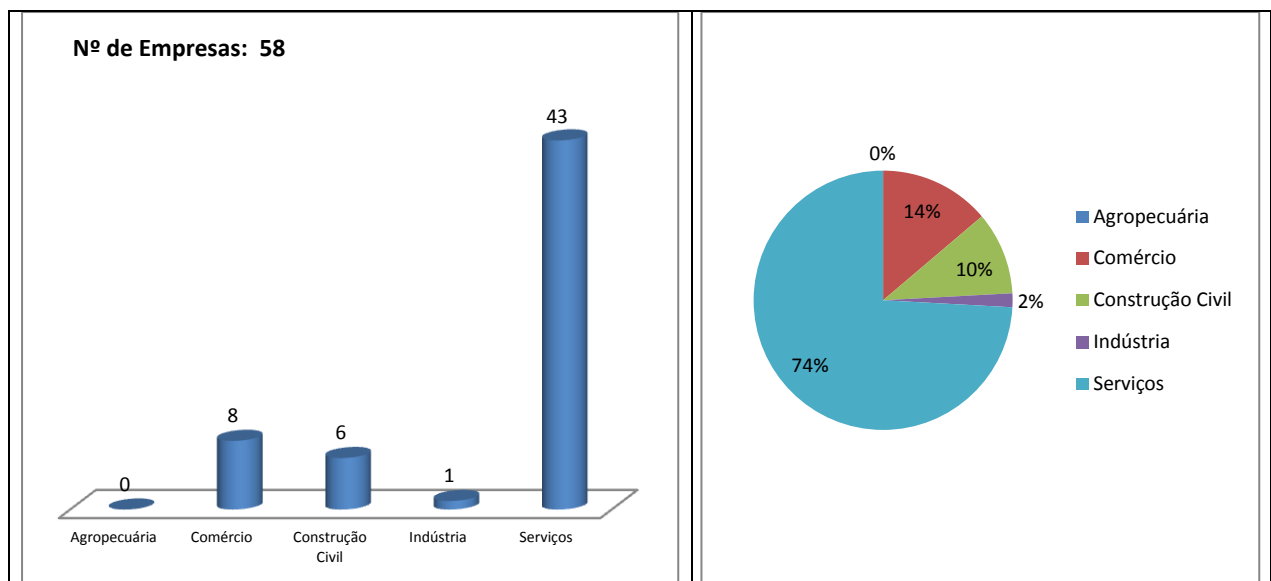

Gráfico 19: Numero de empresas formais por porte – ano 2015

Gráfico 20: Percentual de empresas formais por porte - ano 2015

Fonte: SEBRAE/PI, ano 2015.

OUTRAS INFORMAÇÕES

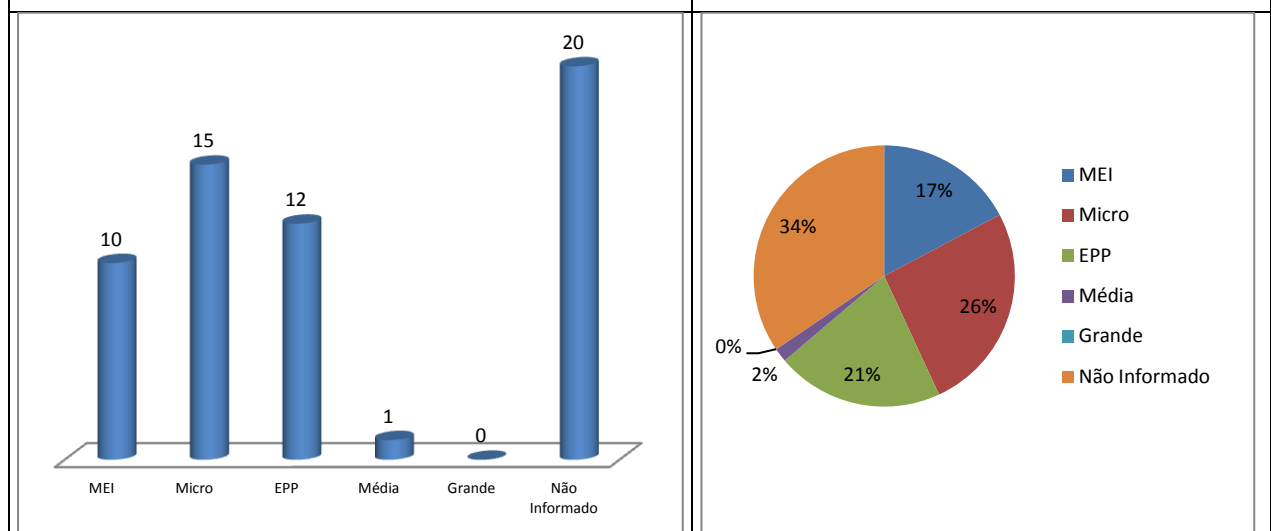
Administração	Descrição	Observação

Fonte: Prefeitura de Teresina



Figura 1: Vista aérea da área central e parte das zonas norte, sul, leste e sudeste da cidade de Teresina, em destaque o Bairro Frei Serafim.

Fonte: Google Earth. Data: 07/2015