



Prefeitura Municipal de Teresina

Secretaria Municipal de Planejamento e Coordenação - SEMPLAN

TERESINA

- PERFIL DOS BAIRROS -

REGIONAL

SDU CENTRO NORTE

BAIRRO

ILHOTAS

PREFEITURA MUNICIPAL DE TERESINA

- **PREFEITO MUNICIPAL DE TERESINA**
Firmino da Silveira Soares Filho

- **VICE PREFEITO**
Luiz de Sousa Santos Júnior

- **SECRETÁRIO MUNICIPAL DE PLANEJAMENTO E COORDENAÇÃO**
José João Magalhães Braga Júnior

SECRETARIA EXECUTIVA DE ORÇAMENTO E GESTÃO

Katiara Araújo Moura

COORDENADOR DE CONTROLE DA GESTÃO

Domingos Pereira da Silva Júnior

EQUIPE TÉCNICA:

Cláudio Marcelo Loureiro Batista da Cunha
Gena Borges do Nascimento
Epifânia Rodrigues dos Santos
Regina Célia Carvalho Rufino Ribeiro
Adriana Muniz Morgado
Aurélia Alves de Araújo

Contato para sugestões: semplanthe@gmail.com

Telefone: (86) 3215-7527

ILHOTAS

CARACTERÍSTICAS GERAIS

Região (IBGE)	Superintendência (SDU)	Área (km ²)	Área (Hectares)	Densidade Demográfica (hab/hectare)
Centro	Centro Norte	1,1	110	63,2
Limites				
Norte	Sul	Leste	Oeste	
Frei Serafim	Cristo Rei	Rio Poti	Piçarra	

O bairro Ilhotas compreende a área contida no seguinte perímetro: partindo do entroncamento da Av. Leônidas Melo com a Rua Goiás, segue por esta até a via férrea e, depois, pela Rua José Olímpio de Melo e atinge o eixo do Rio Poti; pelo rio, prossegue até a Ponte Wall Ferraz; por esta e pela Av. Higino Cunha, chega à Av. Leônidas Melo, pela qual retorna ao ponto de partida.

Fonte: Prefeitura de Teresina

HISTÓRIA

O bairro se desenvolveu em torno de uma área militar e foi chamado de Ilhotas por se localizar próximo às ilhotas de pedras fósseis do Rio Poti.

Fonte: Prefeitura de Teresina

POPULAÇÃO

Em 2010 a população do bairro Ilhotas representava 0,91% da cidade de Teresina e ocupava a 38ª posição. Na última década a população cresceu 10,9%.



Gráfico 1: População residente – 1991 a 2010

Gráfico 2: População residente por gênero – 2010

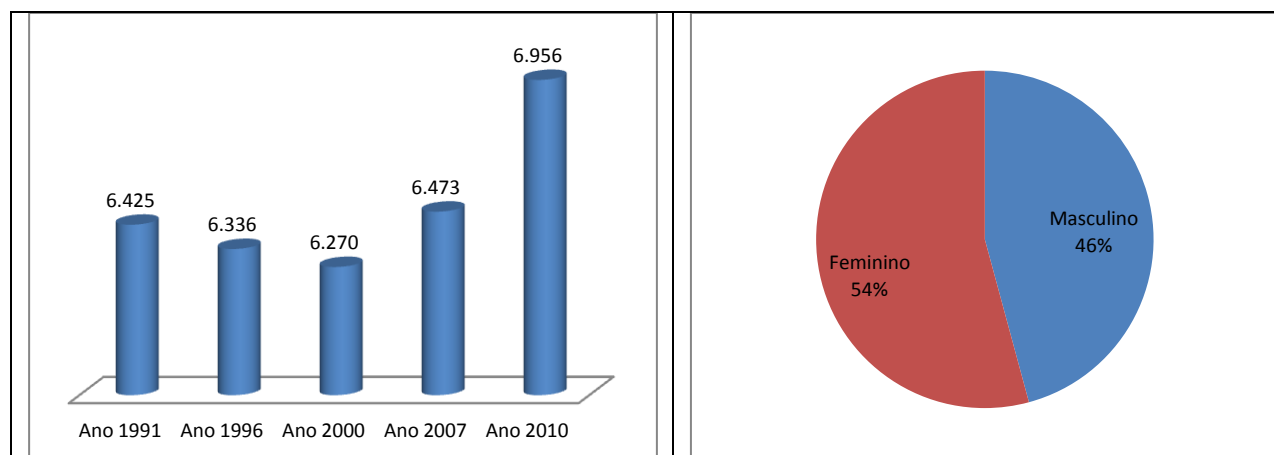

Gráfico 3: População por faixa etária, quantidade - ano 2010

Gráfico 4: População por faixa etária, percentual - ano 2010

Fonte: IBGE

HABITAÇÃO

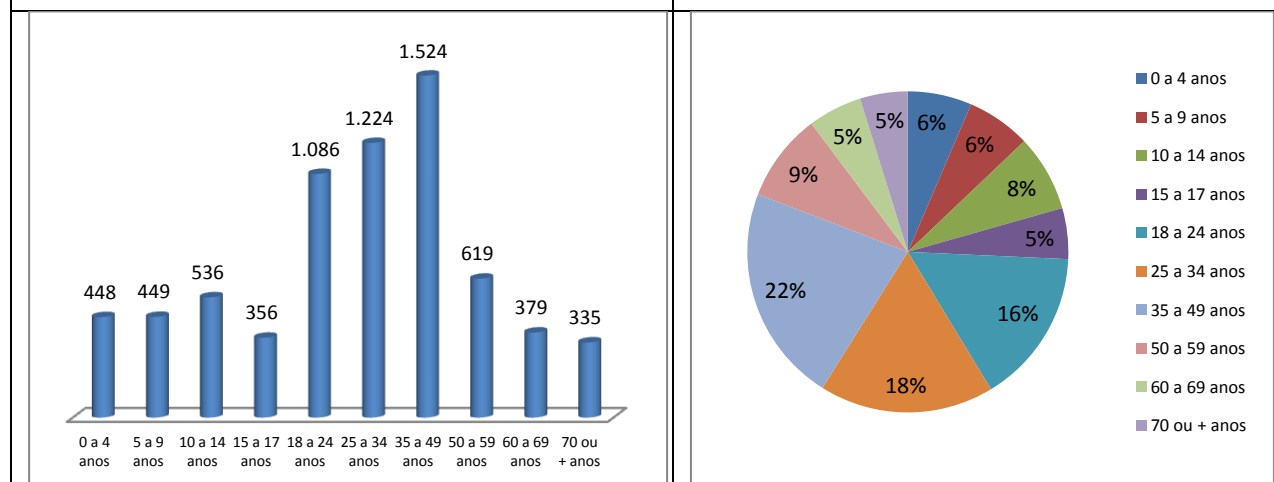
Ano 2000		Ano 2010	
Número de domicílios	Média Morador	Número de domicílios	Média Morador
1.513	4,14	1.950	3,57



Gráfico 5: Número de domicílios ocupados por tipo de habitação – ano 2010



Gráfico 6: Número de domicílios ocupados por condição de habitação – ano 2010

Fonte: IBGE, Censo 2010

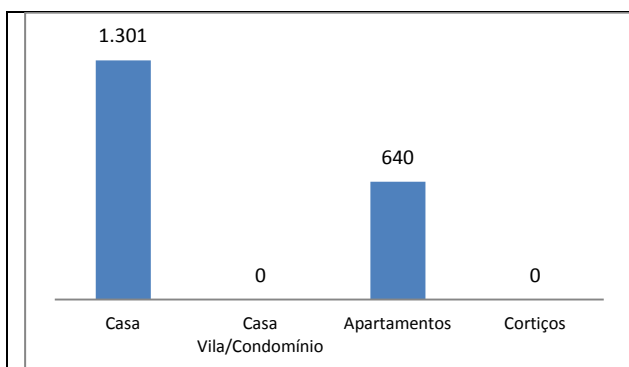
Aglomerados Subnormais (IBGE)

Identificação do Aglomerado	Nº Domicílios	Nº de Pessoas	Média Morador
Ferroviária	183	722	4,0

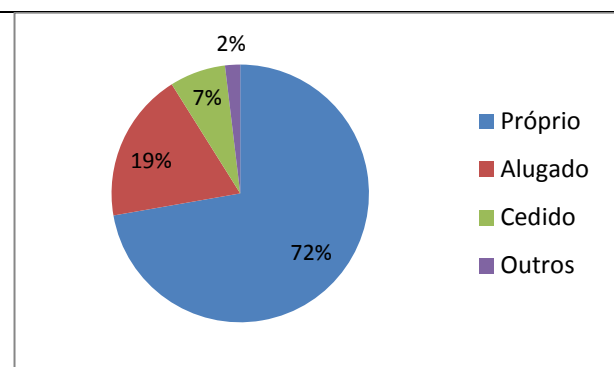
Fonte: IBGE, Censo/2010.

Vilas, Favelas e Conjuntos Habitacionais

- Conjunto Murilo Rezende / Alô Teresina

Fonte: Prefeitura de Teresina

SERVIÇOS PÚBLICOS



Gráfico 7: Número de domicílios ocupados por formas de abastecimento de água – ano 2010



Gráfico 8: Número de domicílios ocupados por tipo de esgotamento sanitário – ano 2010

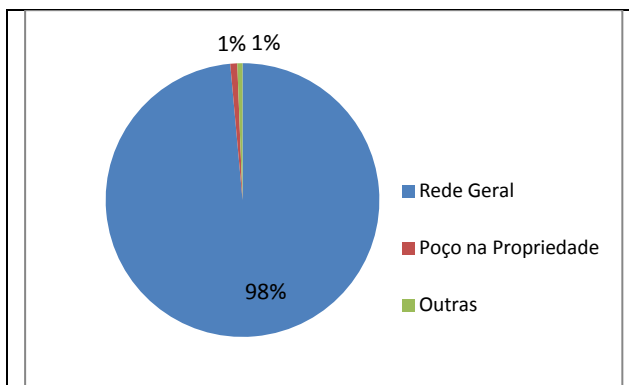

Gráfico 9: Número de domicílios ocupados por fornecimento de energia elétrica - ano 2010

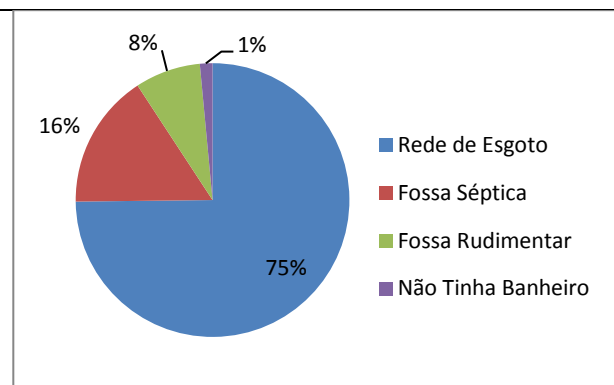

Gráfico 10: Número de domicílios ocupados por serviço de coleta de lixo – ano 2010

Fonte: IBGE, Censo 2010

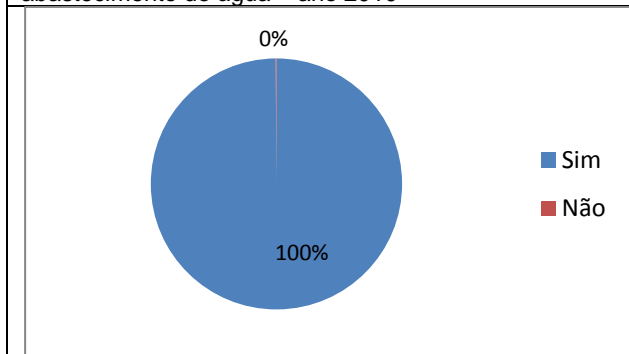
Abastecimento de Água – Ativas

Categorias	Nº de Ligações	Nº de Economias	Nº Tarifa Social
Residencial	1.438	2.671	37
Comercial	142	227	1
Industrial	25	29	0
Público	30	35	0

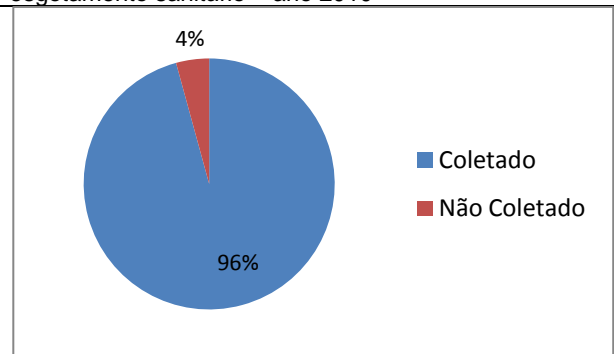
Fonte: Agepisa – ARSETE, ano 2012.

Limpeza Pública

- Dias de Coleta do Lixo Domiciliar - Noturno: Segunda, Quarta e Sexta
- Ponto de Recebimento de Resíduos Sólidos – PRR 01

ASSISTÊNCIA SOCIAL, SAÚDE E EDUCAÇÃO

Unidades de Assistência Social

-

Fonte: Prefeitura de Teresina

Unidades de Saúde

- CIES – Complexo estadual de Reabilitação em Saúde e Educação

Fonte: Prefeitura de Teresina

Estabelecimentos de Ensino

Rede de Ensino	Estabelecimento de Ensino	Nível	Nº de Alunos
Estadual	U.E. Polivalente Pres. Castelo Branco		
Estadual	Centro Integrado de Educação Especial (CIES)		
Municipal	E.M. Mascarenhas de Moraes	Fundamental	410
Municipal	CMEI Professora Antônia Nonato	Infantil	76

Fonte: Prefeitura de Teresina



Gráfico 11: Percentual da população com 10 ou mais anos de idade alfabetizada por gênero - ano 2010

Gráfico 12: Taxa de alfabetização da população com 10 ou mais anos de idade, Teresina, Bairro Ilhotas, a menor e maior taxa dos bairros de Teresina – ano 2010

Fonte: IBGE, Censo/2010.

TURISMO, CULTURA E LAZER

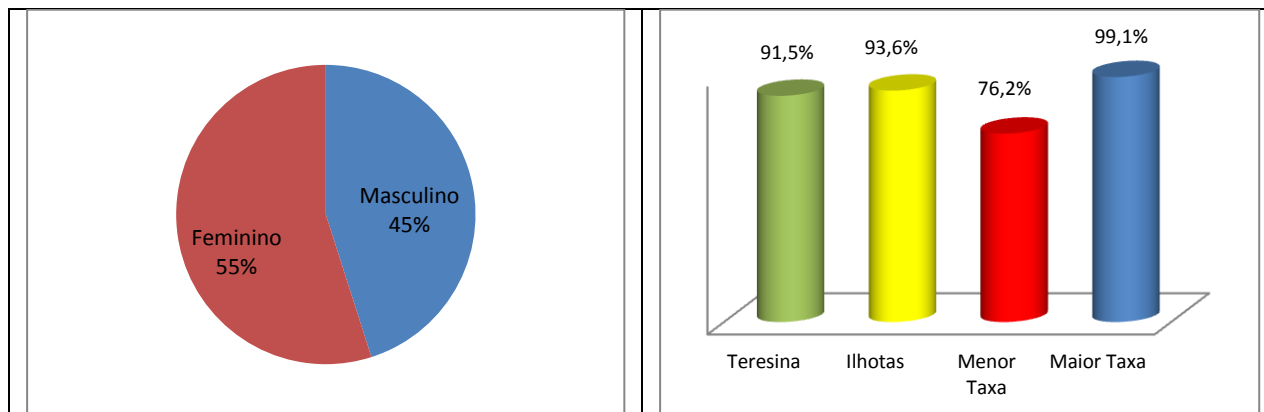
Espaços Culturais

- Centro Social dos Cabos e Soldados

Quadras de Esporte e Ginásio

- Campo de Futebol no Conjunto Murilo Resende / Campo de Futebol do CFAP

MEIO AMBIENTE

Parques Ambientais

- Parque Ambiental Ilhotas: Situa-se as margens do rio Poti, entre o Parque Poty e o Conjunto habitacional Alô Teresina, na Avenida Marechal Castelo Branco. O objetivo é de preservação da margens do rio Poti. O Parque é parte da área que constitui o Parque Floresta Fóssil.

Praças Públicas

- Praça Tarso Carvalho / Praça dos Trilhos / Praça da Felicidade / Praça Cléo Falcão

SEGURANÇA PÚBLICA

Distrito Policial de Abrangência

- **6º DISTRITO POLICIAL** - Endereço: Rua Prata, S/N, Monte Castelo - Telefone: 3216-5275
Circunscrição: Ilhotas (parte), Monte Castelo, Cristo Rei, (parte), Piçarra, Nossa Senhora das Graças.
- **13º DISTRITO POLICIAL** - Endereço: Rua Santa Bárbara, 3752/Vila da Paz, - Telefone: 3216-5287
Circunscrição: Vila da Paz, Redenção, Vila Jerusalém, Vila Costa Rica, Três Andares, Cidade Nova, Macaúba (parte), Cristo Rei (parte), Ilhotas (parte), João Emílio Falcão, Monte Castelo (parte onde se situam as emissoras de TV até o limite com a área do 11º DP) e Catarina.
- **Quartel da Polícia Militar**

Fonte: Secretaria Estadual de Segurança

RENDA

O valor do rendimento nominal mediano mensal dos domicílios particulares permanentes em 2010 do bairro é de R\$ 1.778,00, acima da média da zona Urbana do município de R\$ 1.110,00 e ocupava a 30ª no ranking dos bairros.



Gráfico 13: Pessoas de 10 anos ou mais de idade, por classes de rendimento nominal mensal, em salários mínimos – quantidade - ano 2010

Gráfico 14: Pessoas de 10 anos ou mais de idade, por classes de rendimento nominal mensal, em salários mínimos – Percentual - ano 2010.

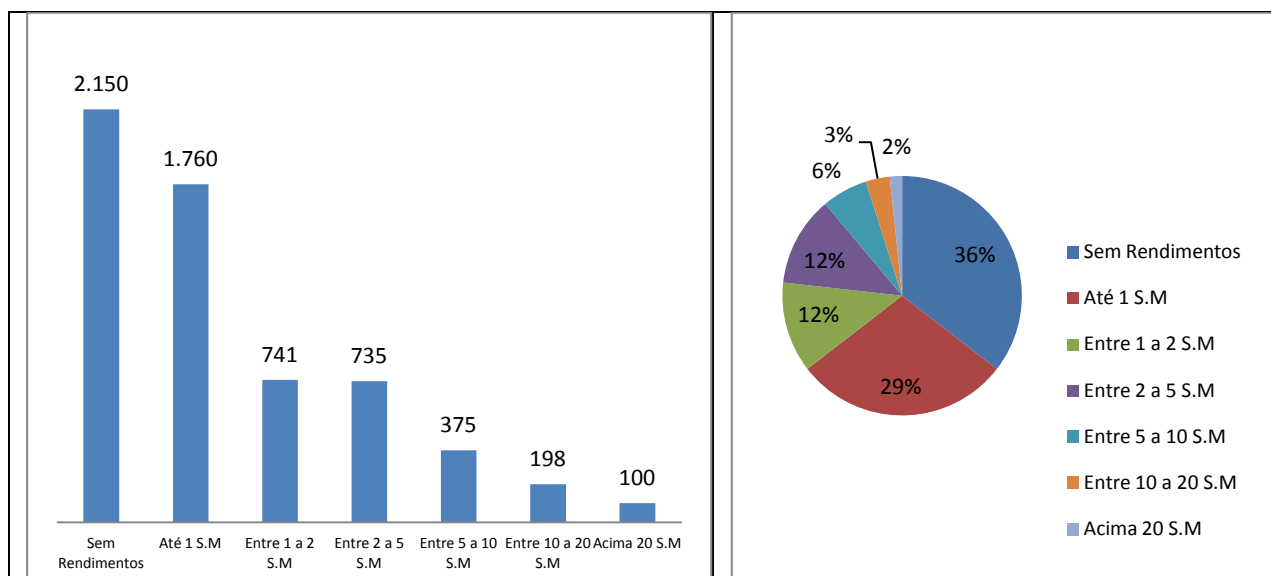

Gráfico 15: Domicílios por classe de rendimento nominal mensal, em salários mínimos – quantidade - ano 2010

Gráfico 16: Domicílios por classe de rendimento nominal mensal, em salários mínimos – percentual - ano 2010

Fonte: IBGE, Censo/2010.

ATIVIDADES EMPRESARIAIS

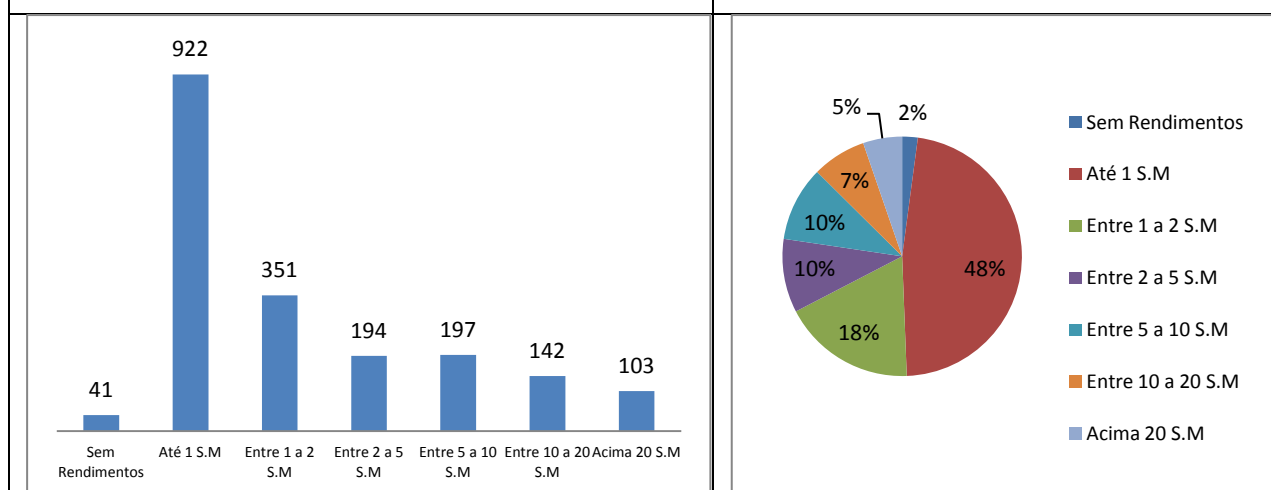
Equipamentos Públicos (Mercado, Centros de Produção, Hortas Comunitárias e Lavanderias)

•

Fonte: Prefeitura de Teresina

Principais Ruas e Avenidas

• Avenida Marechal Castelo Branco / Avenida Higino Cunha / Rua Goiás / Rua José Olimpo / Rua Bartolomeu Vasconcelos



Gráfico 17: Número de empresas formais por Setor – ano 2015

Gráfico 18: Percentual de empresas formais por Setor – ano 2015

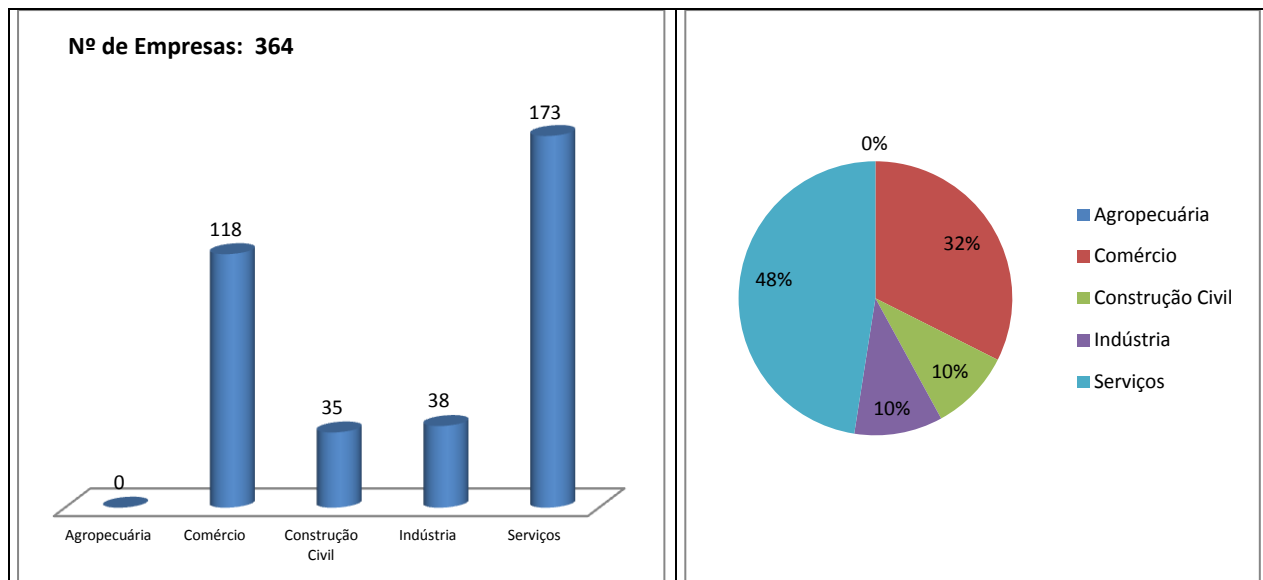

Gráfico 19: Número de empresas formais por porte – ano 2015

Gráfico 20: Percentual de empresas formais por porte - ano 2015

Fonte: SEBRAE/PI, ano 2015.

OUTRAS INFORMAÇÕES

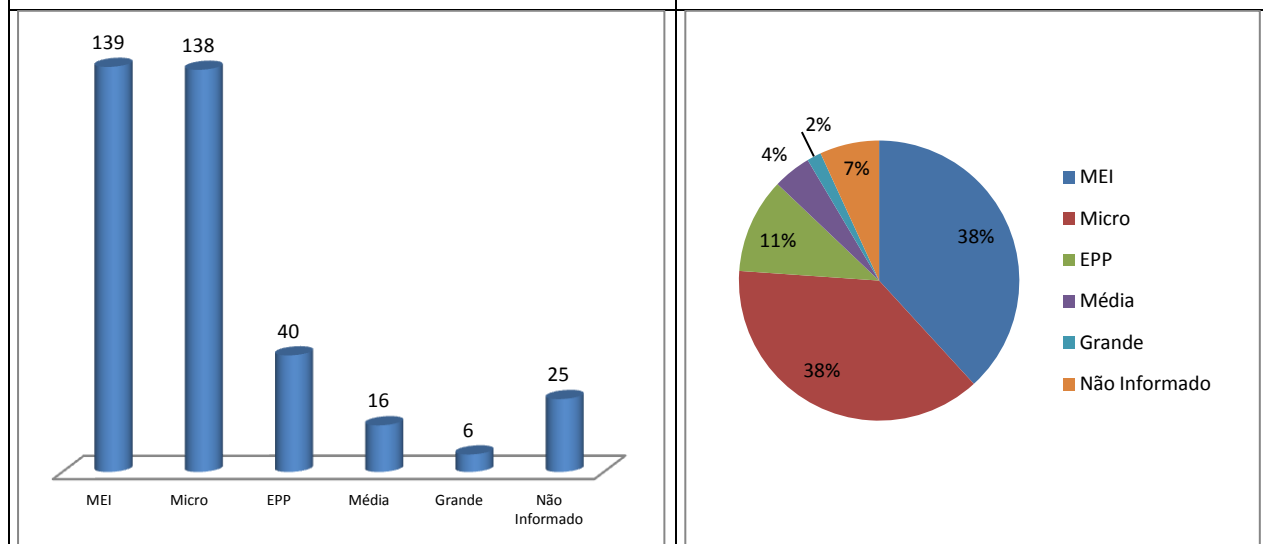
Administração	Descrição	Observação
Estadual	Centro de Formação e Aperfeiçoamento de Praças - CFAP	

Fonte: Prefeitura de Teresina

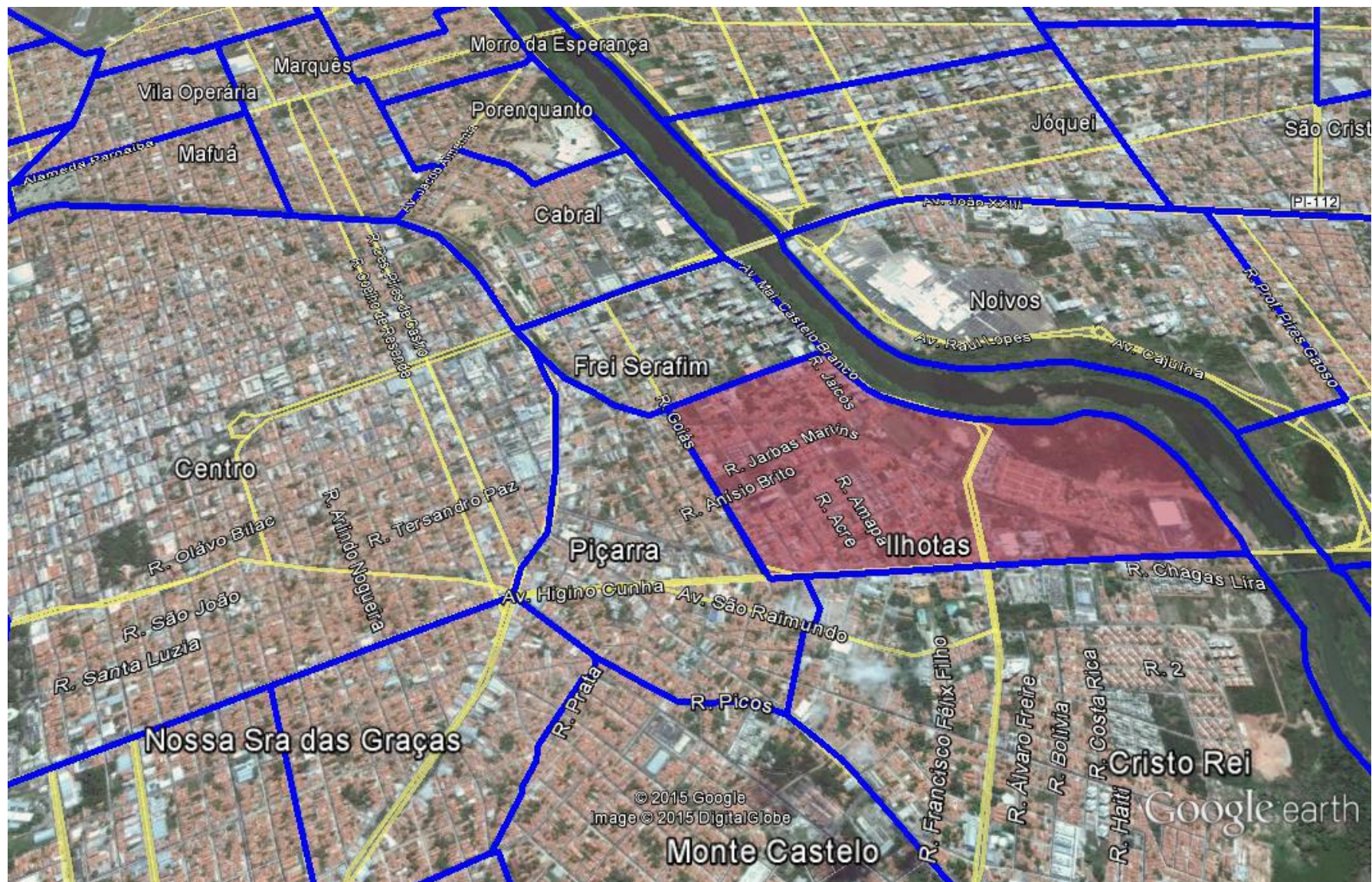

Figura 1: Vista aérea de parte da zona administrativa Centro Norte de Teresina, em destaque o bairro Ilhotas.

Fonte: Google Earth. Data: Julho/2015