



Prefeitura Municipal de Teresina

Secretaria Municipal de Planejamento e Coordenação - SEMPLAN

TERESINA

- PERFIL DOS BAIRROS -

REGIONAL

SDU CENTRO NORTE

BAIRRO

ITAPERU

Teresina (PI), Maio/2018

PREFEITURA MUNICIPAL DE TERESINA

- **PREFEITO MUNICIPAL DE TERESINA**
Firmino da Silveira Soares Filho
- **VICE PREFEITO**
Luiz de Sousa Santos Júnior
- **SECRETÁRIO MUNICIPAL DE PLANEJAMENTO E COORDENAÇÃO**
José João Magalhães Braga Júnior

SECRETARIA EXECUTIVA DE ORÇAMENTO E GESTÃO

Katiara Araújo Moura

COORDENADOR DE CONTROLE DA GESTÃO

Domingos Pereira da Silva Júnior

EQUIPE TÉCNICA:

Cláudio Marcelo Loureiro Batista da Cunha
Gena Borges do Nascimento
Epifânia Rodrigues dos Santos
Regina Célia Carvalho Rufino Ribeiro
Adriana Muniz Morgado
Aurélia Alves de Araújo

Contato para sugestões: semplanthe@gmail.com

Telefone: (86) 3215-7527

ITAPERU

CARACTERÍSTICAS GERAIS

Região (IBGE)	Superintendência (SDU)	Área (km ²)	Área (Hectares)	Densidade Demográfica (hab/hectare)
Norte	Centro Norte	0,306	30,6	7,0
Limites				
Norte	Sul	Leste	Oeste	
Alto Alegre	Aeroporto / Real Copagre	Memorare	Aeroporto / Nova Brasília	

O bairro Itaperu compreende a área contida no seguinte perímetro: partindo do encontro das avenidas União e Centenário, segue, por esta, até a Alameda Mestre João Isidoro França, atingindo a Rua Castelo do Piauí; alcança, por esta, a Rua Sotero Vaz da Silveira e, prosseguindo até a Av. União, retorna, por esta, ao ponto de partida.

Fonte: Prefeitura de Teresina

HISTÓRIA

Em 1944, chegou à região praticamente desabitada, o senhor Domingos José da Costa, que rezava em criancinhas “com ramo e pelo Sol”.

O mesmo era conhecido como agourento, pois quando ele afirmava que uma criança não iria escapar, ela morria. Seu Domingos construiu sua casa perto de uma vereda por onde as pessoas passavam rumo ao bairro Poti Velho. Com o passar dos anos, começaram boatos na região que de quinta para sexta – feira aparecia um peru rodando em cima de uma Pedra no terreiro da casa do seu Domingos. A história se espalhou e o lugar passou a ser chamado de Pedra do Peru.

Como o povo tinha medo, seu Domingos colocou um cruzeiro perto da Pedra para espantar assombração e o local chegou a ser benzido por padres missionários, nunca mais tendo ocorrido a aparição do Peru.

Em 1955 seu Domingos mudou-se para o Alto Alegre, e o novo dono, João Evangelista, conhecido como Mãocheinha, vendeu a propriedade para as irmãs Missionárias de Jesus Crucificado, que construíram o Convento e Lar Educacional dos Menores. O nome da propriedade foi alterado para Itaperu, utilizando a palavra tupi – guarani Ita (pedra). Foram conservados também na propriedade o Cruzeiro e a Pedra. Logo depois foi construído um conjunto habitacional pela COHAB, próximo ao local, o qual foi designado Itaperu.

Fonte: Prefeitura de Teresina

POPULAÇÃO

Em 2010 a população do bairro Itaperu representava 0,28% da cidade de Teresina e ocupava a 91ª posição. Na última década, a população do bairro aumentou 5,0%.

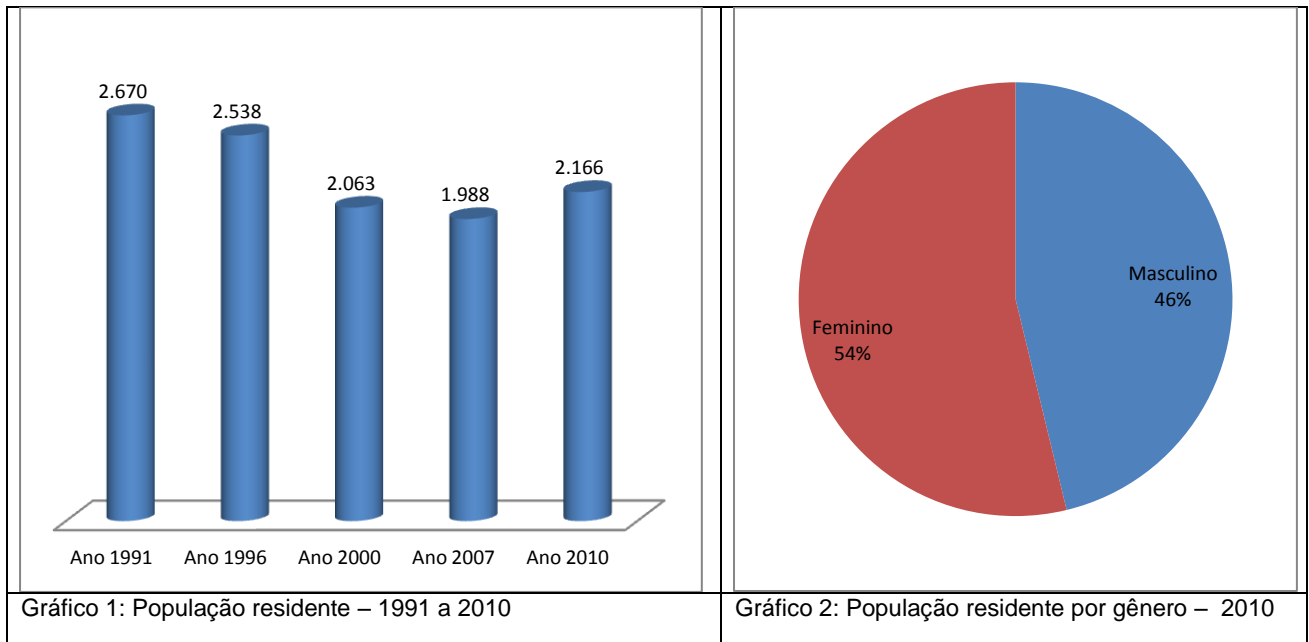



Gráfico 3: População por faixa etária, quantidade - ano 2010

Gráfico 4: População por faixa etária, percentual - ano 2010

Fonte: IBGE

HABITAÇÃO

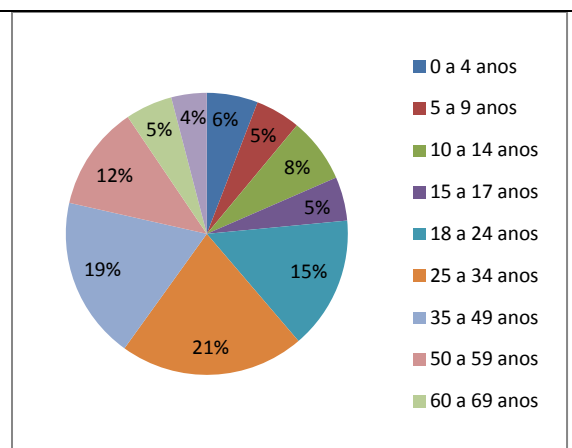
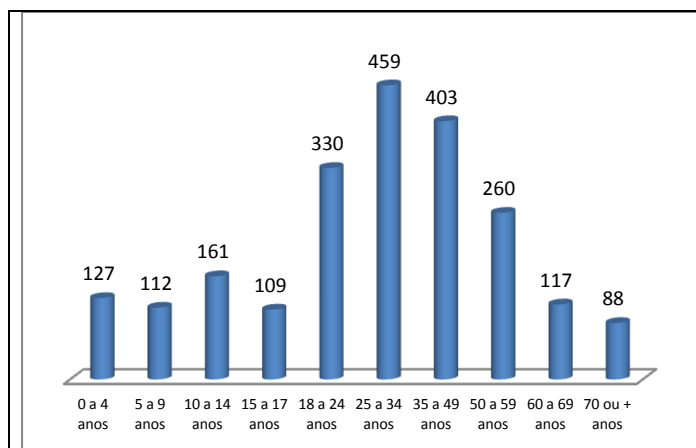
Ano 2000		Ano 2010	
Número de domicílios	Média Morador	Número de domicílios	Média Morador
494	4,1	571	3,8



Gráfico 5: Número de domicílios ocupados por tipo de habitação - ano 2010

Gráfico 6: Número de domicílios ocupados por condição de habitação - ano 2010

Fonte: IBGE, Censo 2010

Aglomerados Subnormais (IBGE)

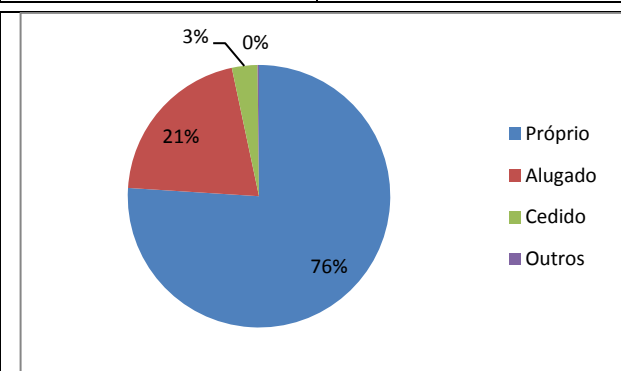
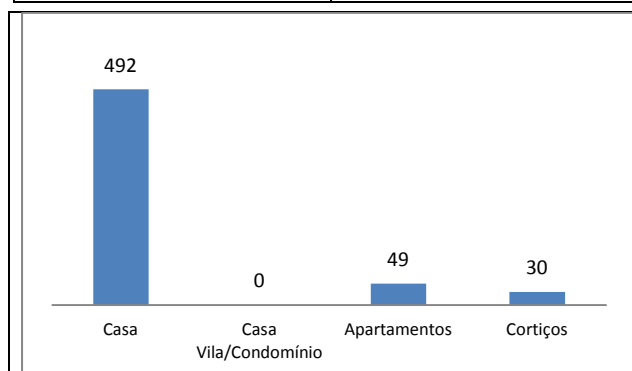
Identificação do Aglomerado	Nº Domicílios	Nº de Pessoas	Média Morador

Fonte: IBGE, Censo/2010

Vilas, Favelas e Conjuntos Habitacionais

- Conjunto Itaperu

Fonte: Prefeitura de Teresina

SERVIÇOS PÚBLICOS



Gráfico 7: Número de domicílios ocupados por formas de abastecimento de água - ano 2010



Gráfico 8: Número de domicílios ocupados por tipo de esgotamento sanitário - ano 2010

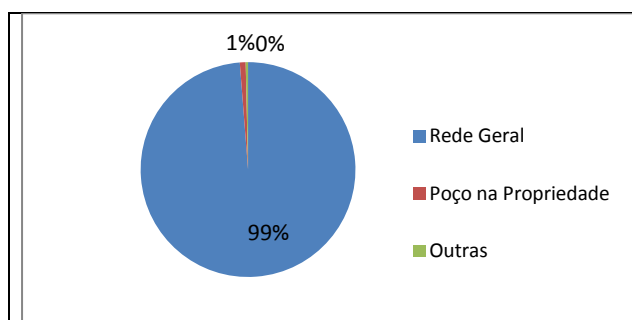

Gráfico 9: Número de domicílios ocupados por fornecimento de energia elétrica - ano 2010

Fonte: IBGE, Censo/2010.

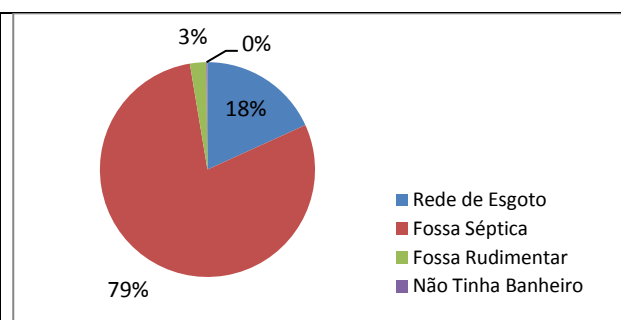

Gráfico 10: Número de domicílios ocupados por serviço de coleta de lixo – ano 2010

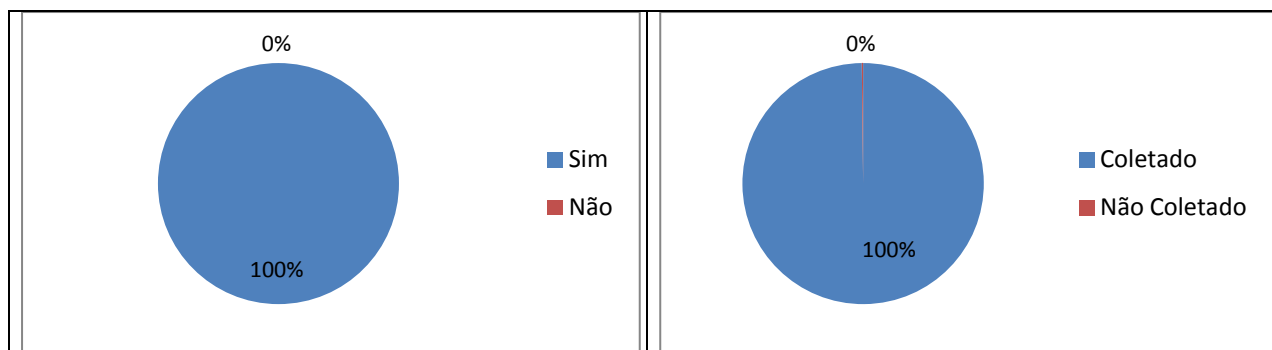
Abastecimento de Água – Ativas

Categorias	Nº de Ligações	Nº de Economias	Nº Tarifa Social
Residencial	691	897	4
Comercial	49	88	0
Industrial	11	11	0
Público	10	10	0

Fonte: Agespisa – ARSETE, ano 2012.

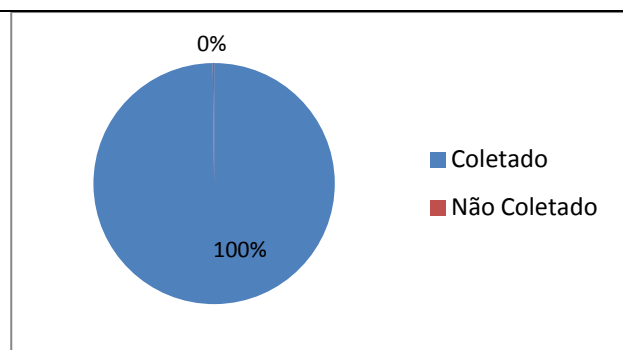
Limpeza Pública

- Dias de Coleta do Lixo Domiciliar - Noturno: Terça, Quinta e Sábado

ASSISTÊNCIA SOCIAL, SAÚDE E EDUCAÇÃO

Unidades de Assistência Social

- Centro de Convivência Itaperu e Adjacências

Fonte: Prefeitura de Teresina

Unidades de Saúde

Estadual	
Municipal	UBS Memorare
Privado	

Fonte: Prefeitura de Teresina

Estabelecimentos de Ensino

Rede de Ensino	Estabelecimento de Ensino	Nível	Nº de Alunos
Municipal	CMEI Helena Maria Rodrigues Carvalho	Infantil	225

Fonte: Prefeitura de Teresina



Gráfico 11: Percentual da população com 10 ou mais anos de Idade alfabetizada por gênero - ano 2010

Fonte: IBGE, Censo/2010

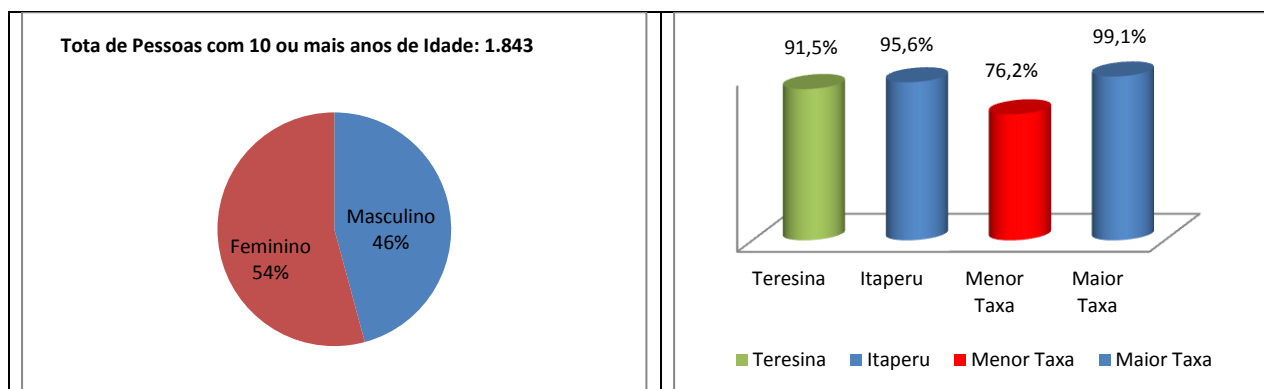

Gráfico 12: Taxa de alfabetização da população com 10 ou mais anos de Idade, Teresina, Bairro Itaperu a menor e maior taxa dos bairros de Teresina – ano 2010

TURISMO, CULTURA E LAZER

Espaços Históricos, Culturais e de Interesse Turístico

-

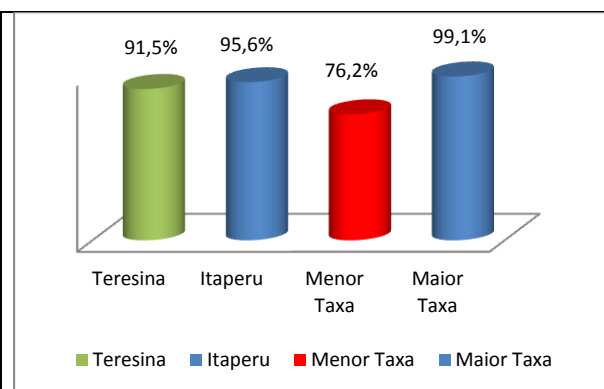
Espaços Esportivos

-

MEIO AMBIENTE

Parques Ambientais

-

Praças Públicas

- Praça da Paz / Praça (rua 1º de Novembro)

SEGURANÇA PÚBLICA

Distrito Policial de Abrangência

7º DISTRITO POLICIAL

Endereço: Rua Monteiro Lobato, 1293/Parque Alvorada - Telefone: (86) 3216-5277

Circunscrição: Matadouro, Acarape, São Joaquim, Nova Brasília, Conjunto Itaperu, Conjunto Alto Alegre, Poti Velho, Mafrense, Olarias, Bom Jesus, Parque Alvorada, Vila Carlos Feitosa, Vila Padre Eduardo, Vila Bom Jesus, Vila Santo Afonso, Vila Pantanal, Vila Inferninho I, Vila Inferninho II, Vila Cíntia Portela.

Fonte: Secretaria Estadual de Segurança

RENDA

O valor do rendimento nominal mediano mensal dos domicílios particulares permanentes em 2010 do bairro é de R\$ 1.820,00, acima da média da zona Urbana do município de R\$ 1.200,00 e ocupava a 27ª no ranking dos bairros.

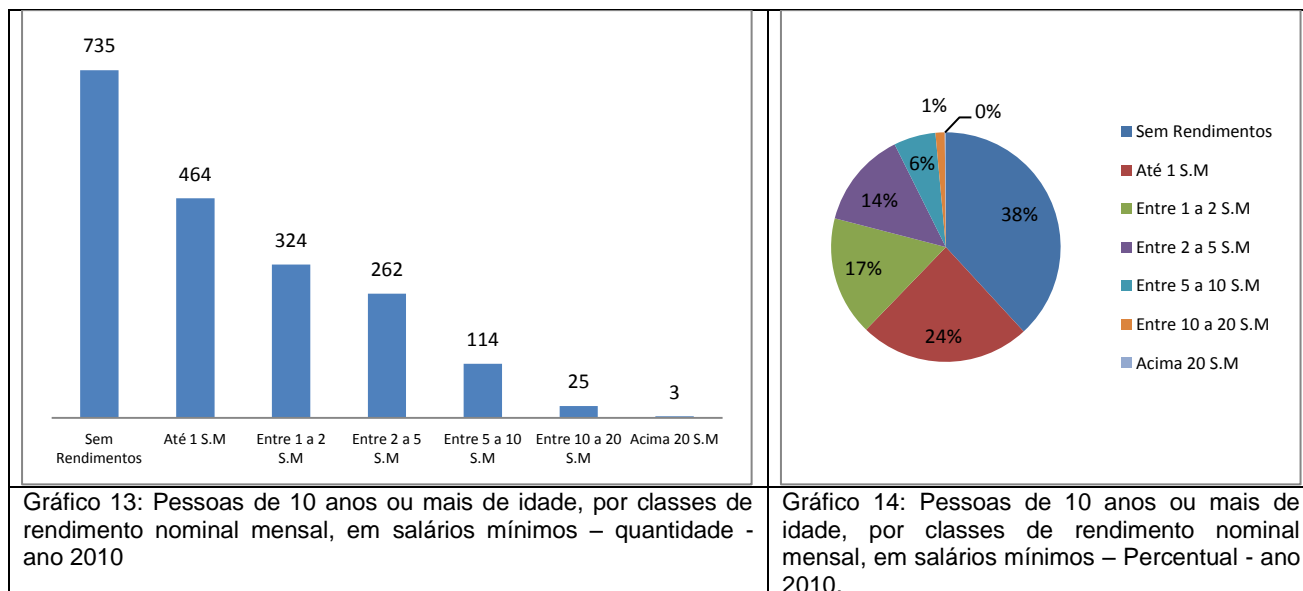



Gráfico 15: Domicílios por classe de rendimento nominal mensal, em salários mínimos – quantidade - ano 2010

Gráfico 16: Domicílios por classe de rendimento nominal mensal, em salários mínimos – percentual - ano 2010

Fonte: IBGE, Censo 2010.

ATIVIDADES EMPRESARIAIS

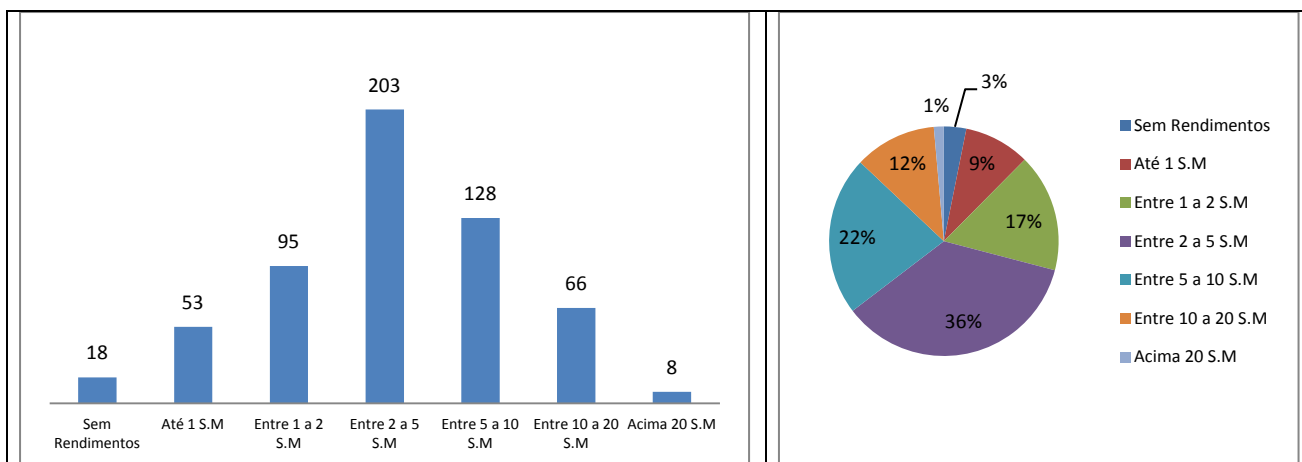
Equipamentos Públicos (Mercado, Centros de Produção, Hortas Comunitárias e Lavanderias)

Descrição	Observações
Centro de Capacitação do Itaperu	

Fonte: Prefeitura de Teresina

Principais Ruas e Avenidas

<ul style="list-style-type: none"> Avenida União / Rua Castelo do Piauí
--



Gráfico 17: Numero de empresas formais por Setor – ano 2015

Gráfico 18: Percentual de empresas formais por Setor – ano 2015

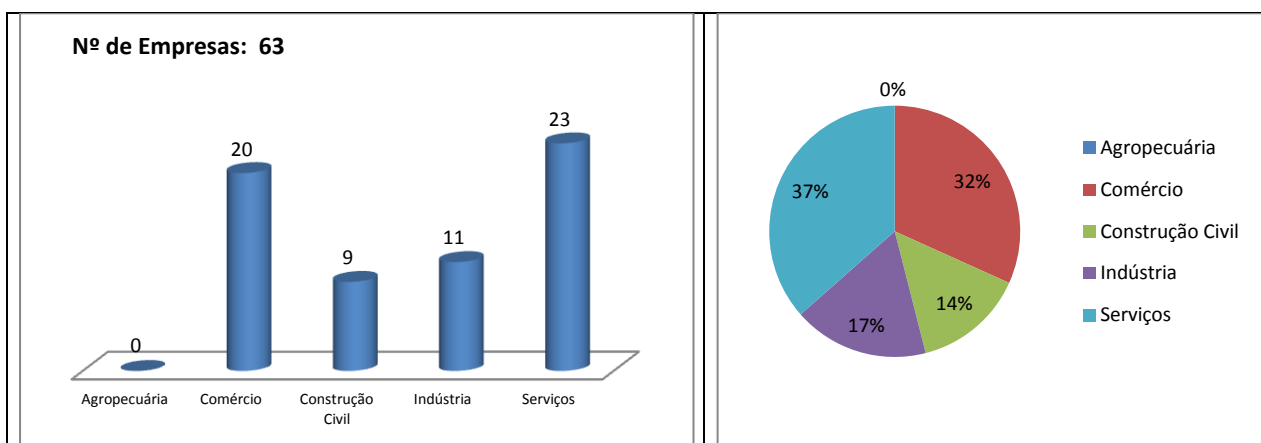

Gráfico 19: Numero de empresas formais por porte – ano 2015

Gráfico 20: Percentual de empresas formais por porte - ano 2015

Fonte: SEBRAE/PI, ano 2015.

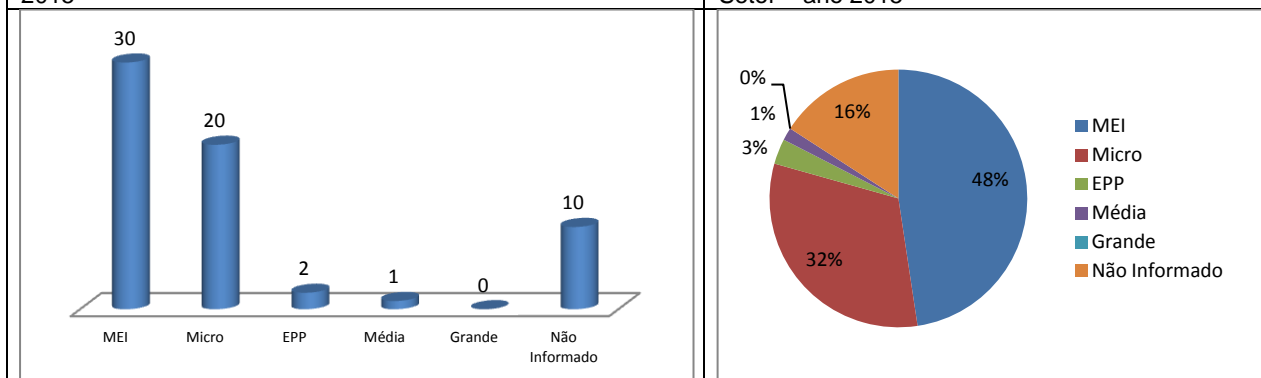