



Prefeitura Municipal de Teresina

Secretaria Municipal de Planejamento e Coordenação - SEMPLAN

TERESINA

- PERFIL DOS BAIRROS -

REGIONAL

SDU CENTRO NORTE

BAIRRO

MAFRENSE

Teresina (PI), Maio/2018

PREFEITURA MUNICIPAL DE TERESINA

- **PREFEITO MUNICIPAL DE TERESINA**
Firmino da Silveira Soares Filho

- **VICE PREFEITO**
Luiz de Sousa Santos Júnior

- **SECRETÁRIO MUNICIPAL DE PLANEJAMENTO E COORDENAÇÃO**
José João Magalhães Braga Júnior

SECRETARIA EXECUTIVA DE ORÇAMENTO E GESTÃO

Katiara Araújo Moura

COORDENADOR DE CONTROLE DA GESTÃO

Domingos Pereira da Silva Júnior

EQUIPE TÉCNICA:

Cláudio Marcelo Loureiro Batista da Cunha
Gena Borges do Nascimento
Epifânia Rodrigues dos Santos
Regina Célia Carvalho Rufino Ribeiro
Adriana Muniz Morgado
Aurélia Alves de Araújo

Contato para sugestões: semplanthe@gmail.com

Telefone: (86) 3215-7527

MAFRENSE

CARACTERÍSTICAS GERAIS

Região (IBGE)	Superintendência (SDU)	Área (km ²)	Área (Hectares)	Densidade Demográfica (hab/hectare)
Norte	Centro Norte	0,73	73	88,9
Limites				
Norte	Sul	Leste		Oeste
Poti Velho	São Joaquim / Nova Brasília	Poti Velho / Alto Alegre / Nova Brasília		Olarias / São Joaquim

O bairro Mafrense compreende a área contida no seguinte perímetro: começa no encontro da Rua Manoel Aguiar Filho com a Rua Desembargador Vaz da Costa; segue, por esta, em direção leste, até a Alameda Domingos Mafrense, pela qual alcança a Rua Tomaz Rebelo; daí, segue até a Alameda Mestre João Isidoro França, atingindo a Rua Técnico Joaquim Soares; segue pela Rua Angico e, por esta, chega à Rua Rui Barbosa, prosseguindo até a Rua Pantanal e depois pelas ruas Presidente Lincoln e Hiroshima; por esta, até a Rua Francisco Pimentel Cunha e, por último atinge a Rua Manoel Aguiar Filho, retornando ao ponto de partida.

Fonte: Prefeitura de Teresina

HISTÓRIA

Entre 1967 e 1969, o prefeito Joffre do Rego Castelo Branco mandou abrir grandes avenidas na cidade e assim transferiu centenas de famílias que tiveram suas casas desapropriadas para esta região, que, no início, foi pejorativamente apelidada de Favelão. A Prefeitura, contudo, deu-lhe o nome de Mafrense em homenagem ao sertanista Domingos Afonso Mafrense, português dono de fazendas na Bahia. Mafrense instalou muitas fazendas de gado no sertão do Piauí, com o apoio de Portugal, que não reconhecia os índios como donos das terras e estimulava os fazendeiros no combate às tribos e na ocupação do território.

Fonte: Prefeitura de Teresina

POPULAÇÃO

Em 2010 a população do bairro Mafrense representava 0,85% da cidade de Teresina e ocupava a 44ª posição. Na última década a população reduziu 4,3%.



Gráfico 1: População residente – 1991 a 2010

Gráfico 2: População residente por gênero – 2010

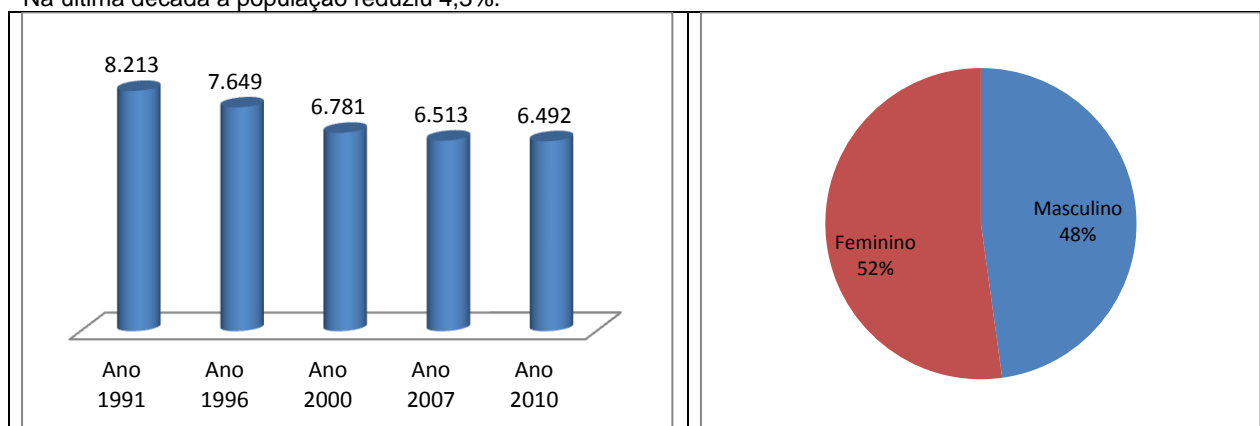

Gráfico 3: População por faixa etária, quantidade - ano 2010

Gráfico 4: População por faixa etária, percentual - ano 2010

Fonte: IBGE

HABITAÇÃO

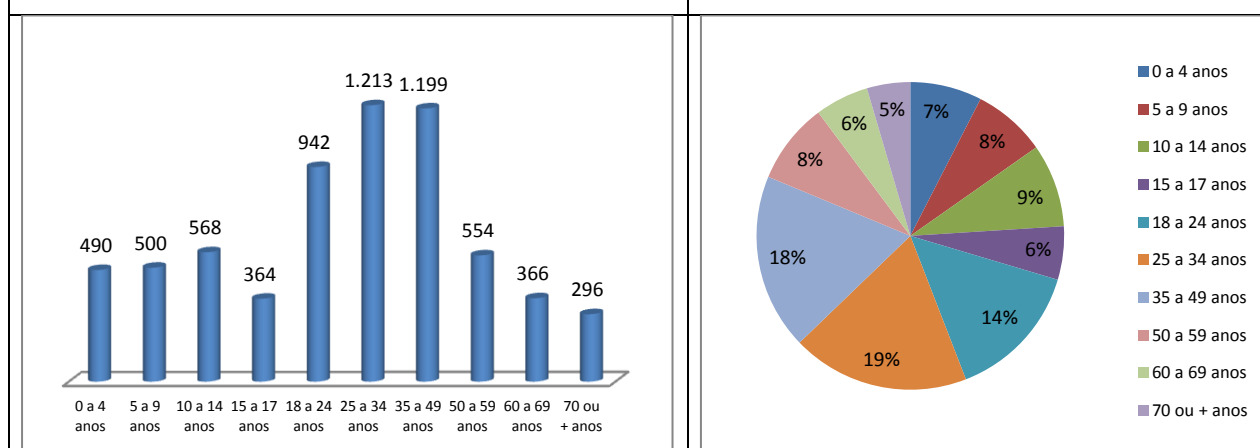
Ano 2000		Ano 2010	
Número de domicílios	Média Morador	Número de domicílios	Média Morador
1.479	4,58	1.607	4,04

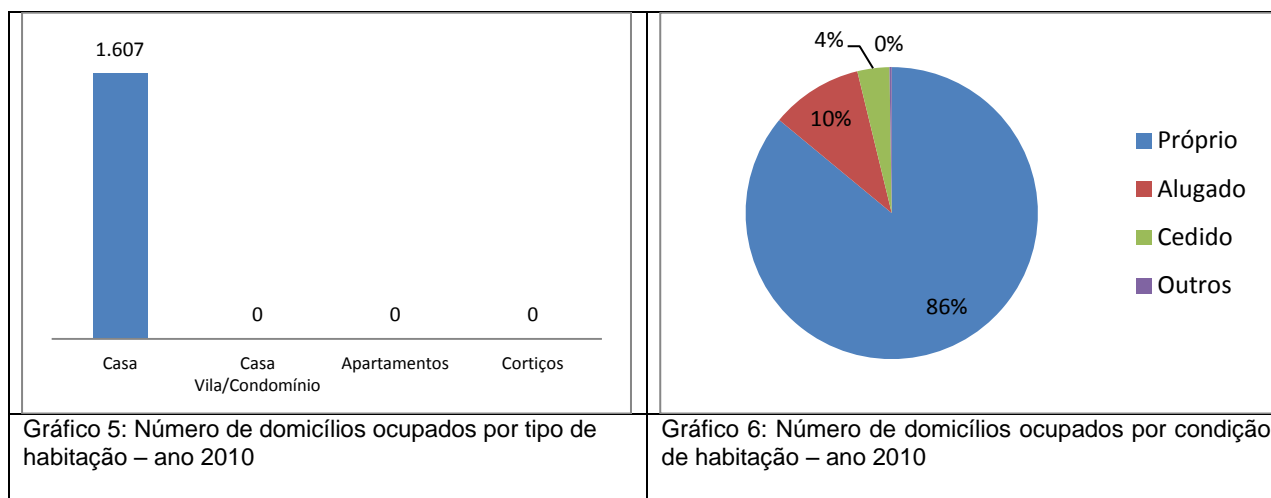

Fonte: IBGE, Censo/ 2010.

Aglomerados Subnormais (IBGE)

Identificação do Aglomerado	Nº Domicílios	Nº de Pessoas	Média Morador
Mafrense	67	282	4,2

Fonte: IBGE, Censo/ 2010.

Vilas, Favelas e Conjuntos Habitacionais

•

Fonte: Prefeitura de Teresina

SERVIÇOS PÚBLICOS

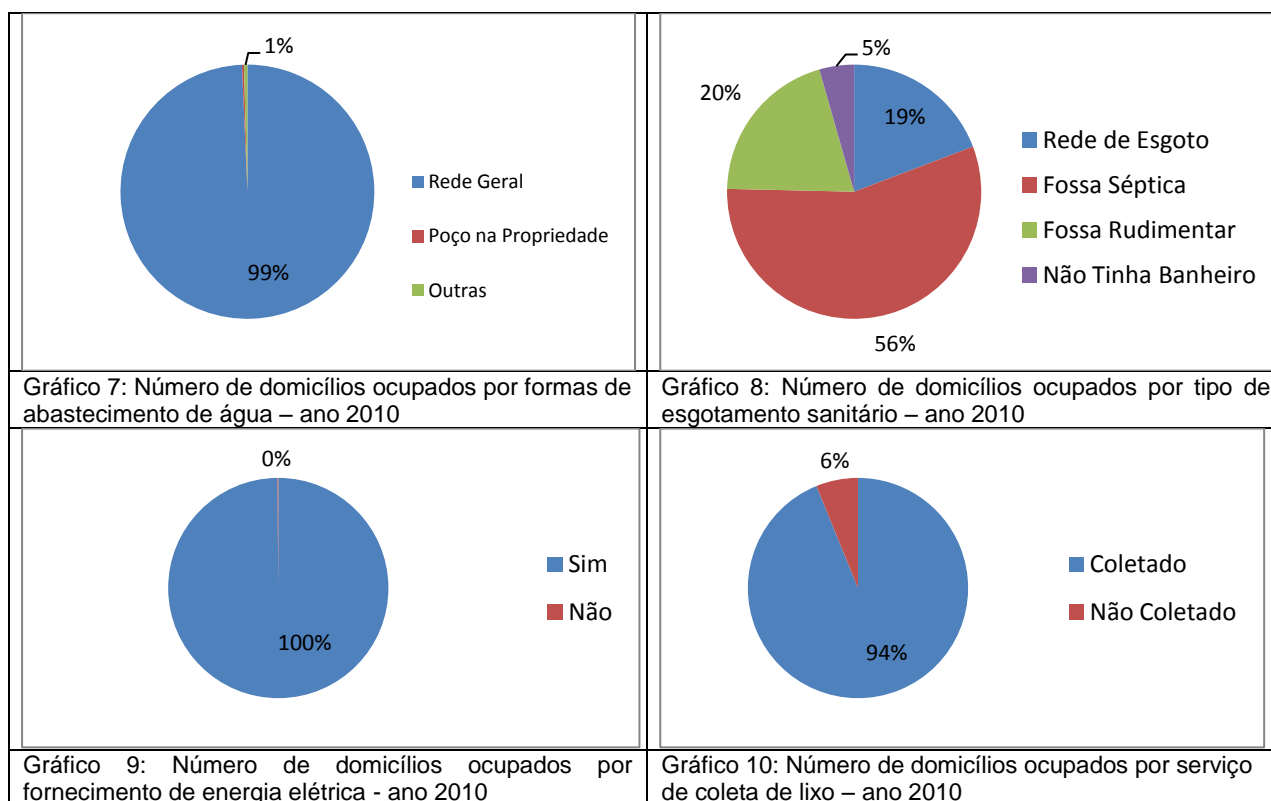

Fonte: IBGE, Censo 2010

Abastecimento de Água – Ativas

Categorias	Nº de Ligações	Nº de Economias	Nº Tarifa Social
Residencial	1.594	1.718	18
Comercial	62	100	0
Industrial	13	16	0
Público	7	7	0

Fonte: Agepisa – ARSETE, ano 2012.

Limpeza Pública

<ul style="list-style-type: none"> Dias de Coleta do Lixo Domiciliar - Noturno: Terça, Quinta e Sábado

ASSISTÊNCIA SOCIAL, SAÚDE E EDUCAÇÃO

Unidades de Assistência Social

<ul style="list-style-type: none"> CRAS Norte II – Carlos Augusto R. da Silva Centro de Convivência “Riquinho”
--

Fonte: Prefeitura de Teresina

Unidades de Saúde

Estadual	
Municipal	UBS Mafrense
Privado	

Fonte: Prefeitura de Teresina

Estabelecimentos de Ensino

Rede de Ensino	Estabelecimento de Ensino	Nível	Nº de Alunos
Estadual	U.E. Desembargador Robert Carvalho Freitas		
Municipal	E.M. Domingos Afonso Mafrense	Fundamental	472
Municipal	CMEI Tia Regina Napoleão	Infantil	105

Fonte: Prefeitura de Teresina

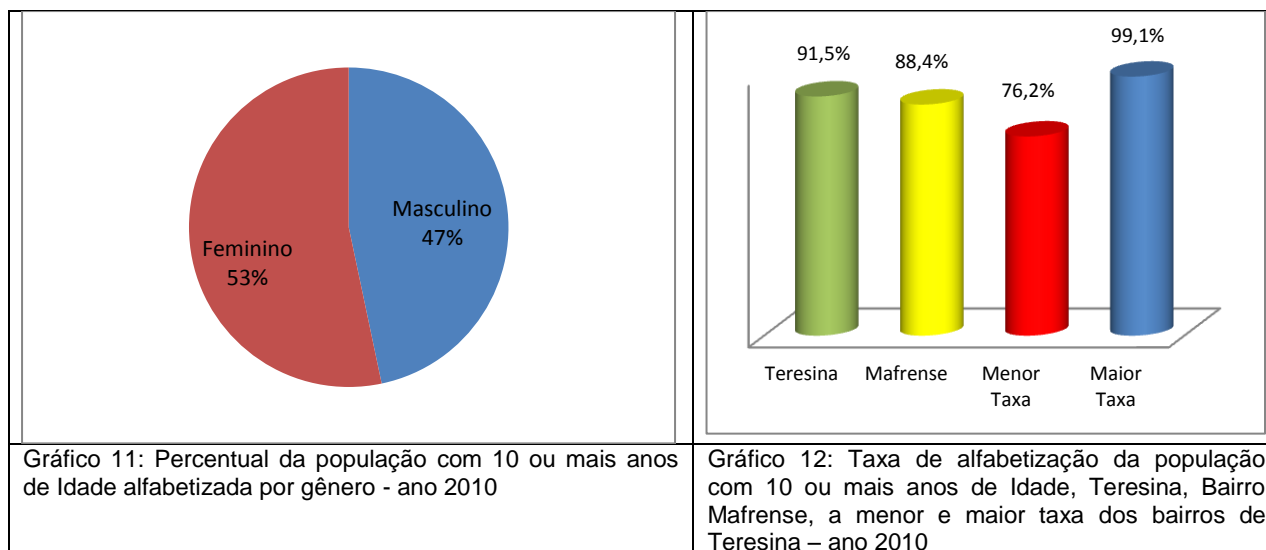

Fonte: IBGE, Censo 2010

TURISMO, CULTURA E LAZER

Espaços Culturais

<ul style="list-style-type: none">
--

Quadras de Esporte e Ginásio

<ul style="list-style-type: none"> Quadra de Esporte Raimundo Boa Vista / Mini Estádio Wall Ferraz

MEIO AMBIENTE

Parques Ambientais

- Lagoa da Piçarreira

Praças Públicas

- Praça

SEGURANÇA PÚBLICA

Distrito Policial de Abrangência

7º DISTRITO POLICIAL

Endereço: Rua Monteiro Lobato, 1293 - Parque Alvorada - Telefone: (86) 3216-5277

Circunscrição: Matadouro, Acarape, São Joaquim, Nova Brasília, Conjunto Itaperu, Conjunto Alto Alegre, Poty Velho, Mafrense, Olarias, Bom Jesus, Parque Alvorada, Vila Carlos Feitosa, Vila Padre Eduardo, Vila Bom Jesus, Vila Santo Afonso, Vila Pantanal, Vila Inferninho I, Vila Inferninho II, Vila Cíntia Portela.

Fonte: Secretaria Estadual de Segurança

RENDA

O valor do rendimento nominal mediano mensal dos domicílios particulares permanentes em 2010 do bairro é de R\$ 1.020,00, abaixo da média da zona Urbana do município de R\$ 1.110,00 e ocupava a 76ª no ranking dos bairros.

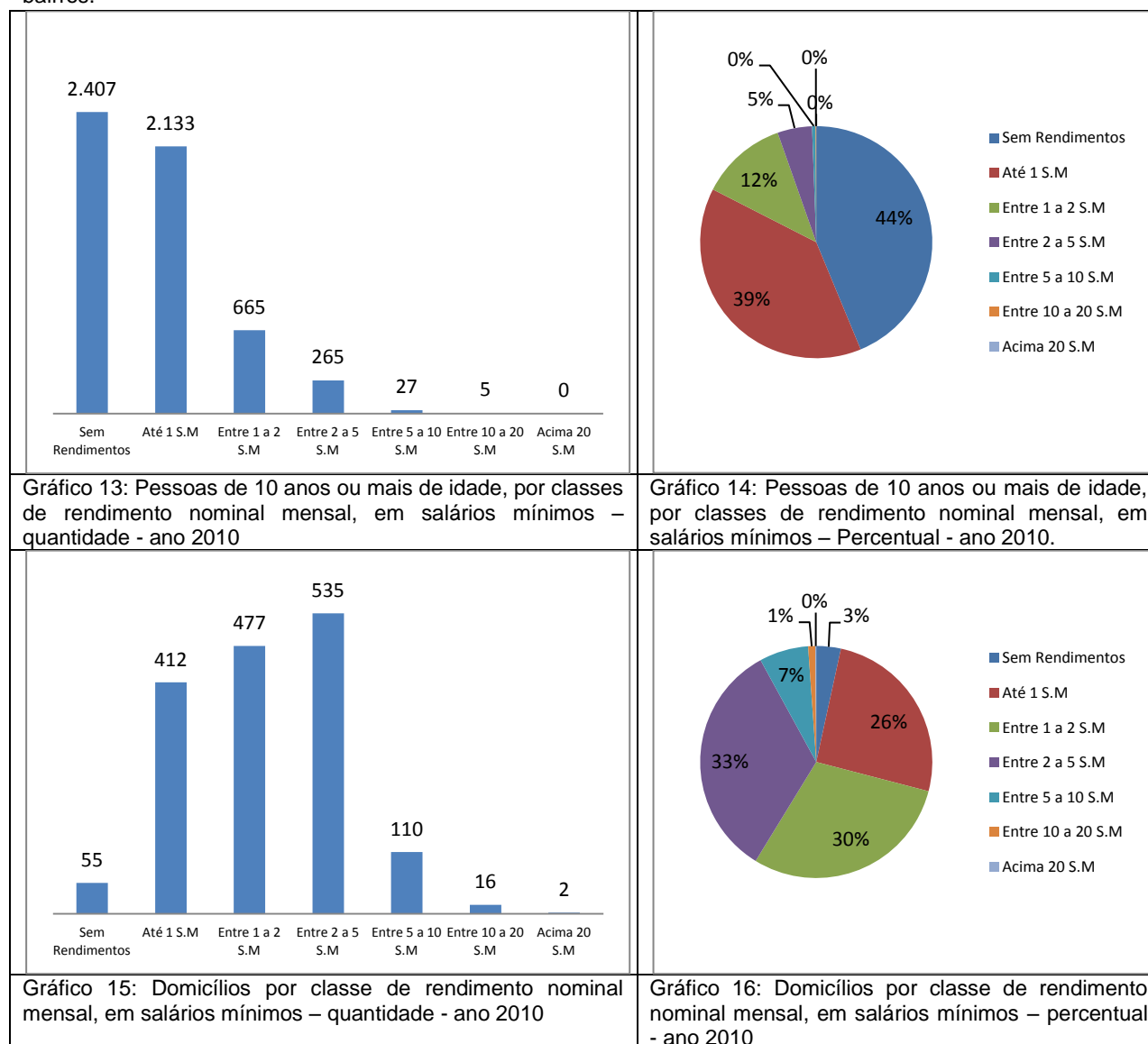

Fonte: IBGE, Censo/2010.

ATIVIDADES EMPRESARIAIS

Equipamentos Públicos (Mercado, Centros de Produção, Hortas Comunitárias e Lavanderias)

- Horta Comunitária Mafrense

Fonte: Prefeitura de Teresina

Principais Ruas e Avenidas

- Rua Rui Barbosa / Rua Interventor Teodoro Sobral / Alameda Domingos Mafrense



Gráfico 17: Numero de empresas formais por Setor – ano 2015

Gráfico 18: Percentual de empresas formais por Setor – ano 2015

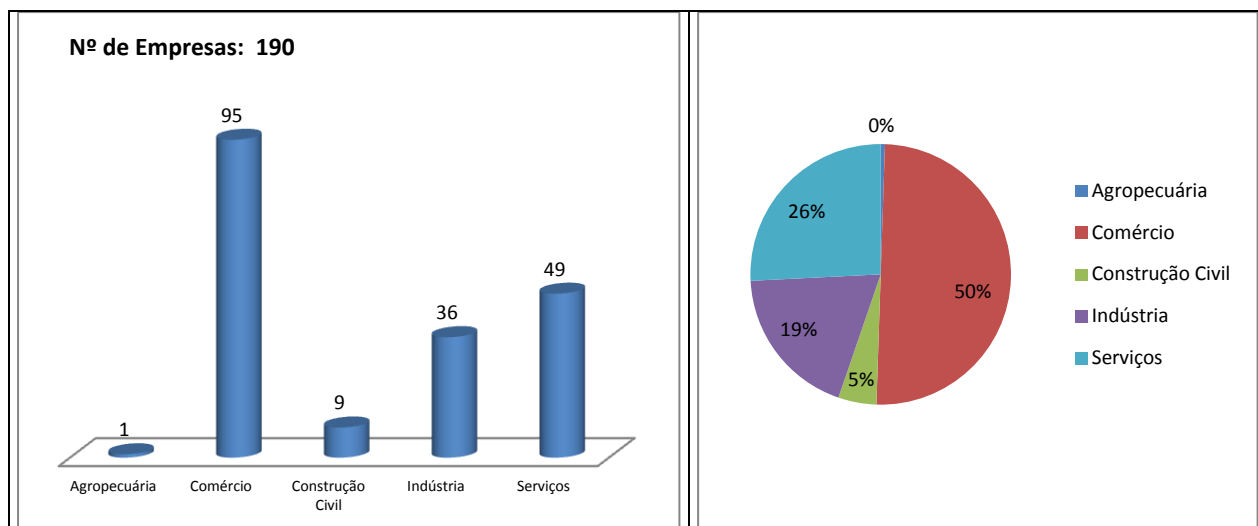

Gráfico 19: Numero de empresas formais por porte – ano 2015

Gráfico 20: Percentual de empresas formais por porte - ano 2015

Fonte: SEBRAE/PI, ano 2015.

OUTRAS INFORMAÇÕES

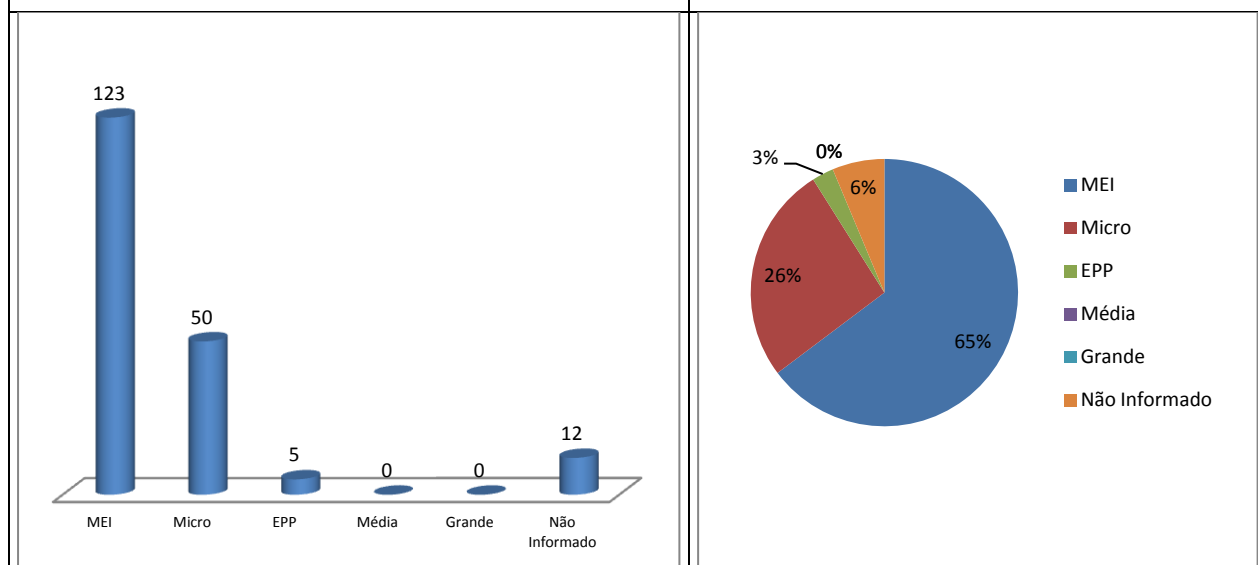
Administração	Descrição	Observação

Fonte: Prefeitura de Teresina



Figura 1: Vista aérea de parte da zona administrativa Centro Norte de Teresina, em destaque o bairro Mafrense.

Fonte: Google Earth. Data: Julho/2015