



Prefeitura Municipal de Teresina

Secretaria Municipal de Planejamento e Coordenação - SEMPLAN

TERESINA

- PERFIL DOS BAIRROS -

REGIONAL

SDU CENTRO NORTE

BAIRRO

MARQUÊS

PREFEITURA MUNICIPAL DE TERESINA

- **PREFEITO MUNICIPAL DE TERESINA**
Firmino da Silveira Soares Filho
- **VICE PREFEITO**
Luiz de Sousa Santos Júnior
- **SECRETÁRIO MUNICIPAL DE PLANEJAMENTO E COORDENAÇÃO**
José João Magalhães Braga Júnior

SECRETARIA EXECUTIVA DE ORÇAMENTO E GESTÃO

Katiara Araújo Moura

COORDENADOR DE CONTROLE DA GESTÃO

Domingos Pereira da Silva Júnior

EQUIPE TÉCNICA:

Cláudio Marcelo Loureiro Batista da Cunha
Gena Borges do Nascimento
Epifânia Rodrigues dos Santos
Regina Célia Carvalho Rufino Ribeiro
Adriana Muniz Morgado
Aurélia Alves de Araújo

Contato para sugestões: semplanthe@gmail.com

Telefone: (86) 3215-7527

MARQUÊS

CARACTERÍSTICAS GERAIS

Região (IBGE)	Superintendência (SDU)	Área (km ²)	Área (Hectares)	Densidade Demográfica (hab/hectare)
Norte	Centro Norte	0,68	68	56,8
Limites				
Norte	Sul	Leste	Oeste	
Aeroporto	Cabral / Centro	Primavera / Morro da Esperança / Porenquanto	Vila Operária / Mafuá	

O bairro Marquês compreende a área contida no seguinte perímetro: partindo do cruzamento da Rua Anísio de Abreu com a Av. Miguel Rosa, segue, em direção norte, pela Rua Anísio de Abreu, até a Rua Pernambuco; alcança a Rua Primeiro de Maio, pela qual atinge a Alameda Parnaíba; chega, por esta, à Rua 13 de Março, por onde continua até a Rua Clodoaldo Freitas; prossegue, por esta, até a Av. Jacob Almendra e, a seguir, até a Av. Miguel Rosa, retornando ao ponto de partida.

Fonte: Prefeitura de Teresina

HISTÓRIA

O bairro era conhecido por Vila Militar ou Estande de Tiro, pois lá os soldados do 25º BC praticavam tiro ao alvo. Com a inauguração do Clube Marquês de Paranaguá, destinado aos sargentos e subtenentes do Exército, a população adotou seu nome.

Fonte: Prefeitura de Teresina

POPULAÇÃO

Em 2010 a população do bairro Marquês representava 0,50% da cidade de Teresina e ocupava a 66ª posição. Na última década a população reduziu em 8,6%.

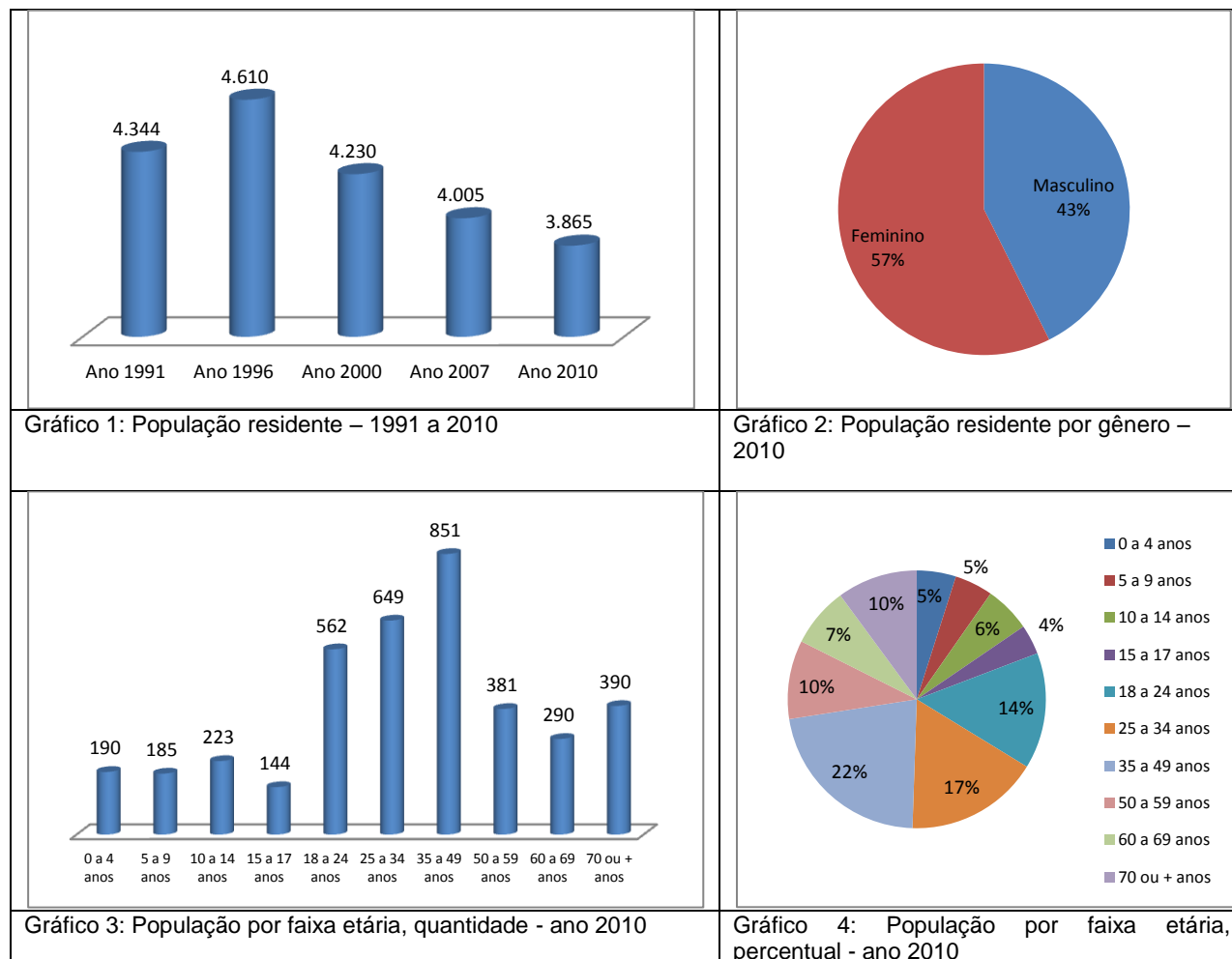

Fonte: IBGE

HABITAÇÃO

Ano 2000		Ano 2010	
Número de domicílios	Média Morador	Número de domicílios	Média Morador
1.013	4,14	1.071	3,61



Gráfico 5: Número de domicílios ocupados por tipo de habitação – ano 2010

Fonte: IBGE

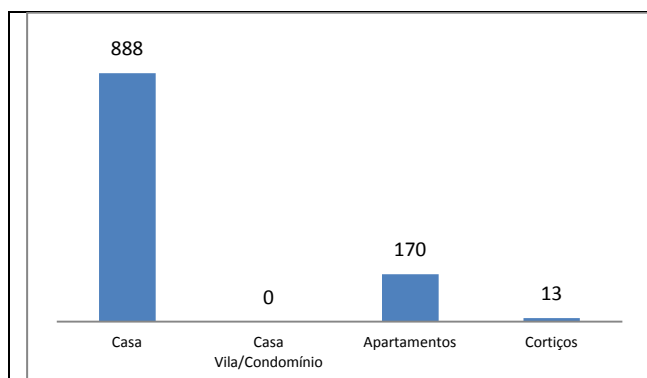

Gráfico 6: Número de domicílios ocupados por condição de habitação – ano 2010

Aglomerados Subnormais (IBGE)

Identificação do Aglomerado	Nº Domicílios	Nº de Pessoas	Média Morador

Fonte: IBGE, Censo 2010

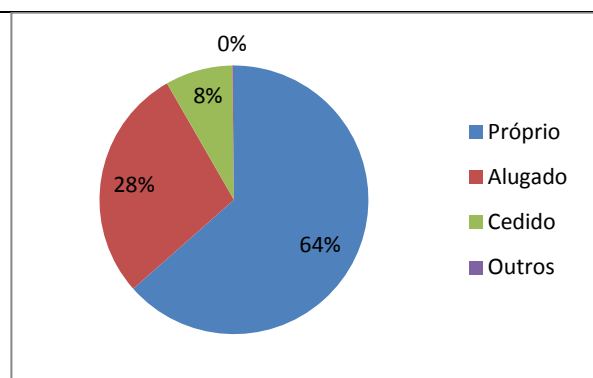
Vilas, Favelas e Conjuntos Habitacionais

--

Fonte: Prefeitura de Teresina

SERVIÇOS PÚBLICOS



Gráfico 7: Número de domicílios ocupados por formas de abastecimento de água – ano 2010



Gráfico 8: Número de domicílios ocupados por tipo de esgotamento sanitário – ano 2010

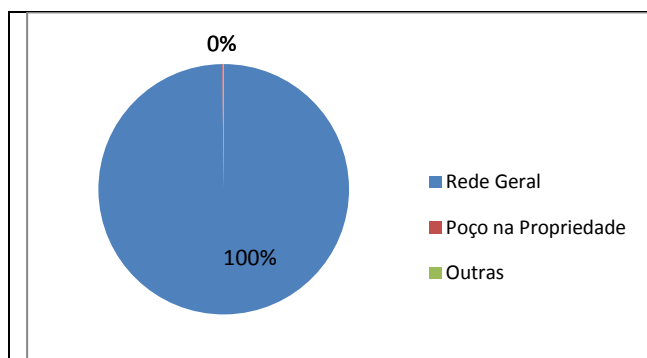

Gráfico 9: Número de domicílios ocupados por fornecimento de energia elétrica - ano 2010

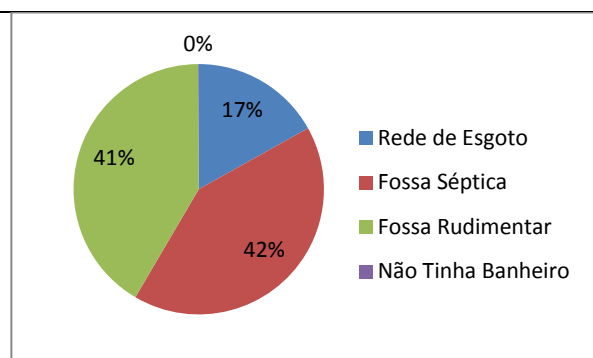

Gráfico 10: Número de domicílios ocupados por serviço de coleta de lixo – ano 2010

Fonte: IBGE, Censo 2010

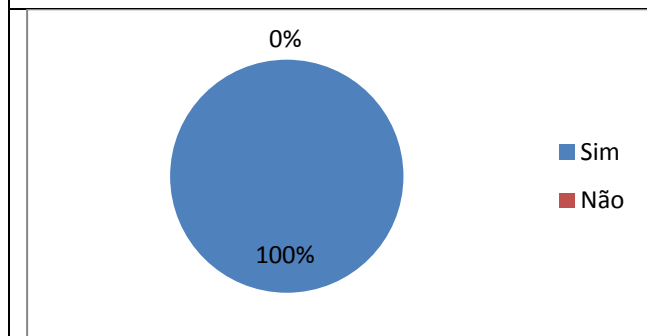
Abastecimento de Água – Ativas

Categorias	Nº de Ligações	Nº de Economias	Nº Tarifa Social
Residencial	1.238	1.566	3
Comercial	197	268	0
Industrial	12	13	0
Público	28	29	0

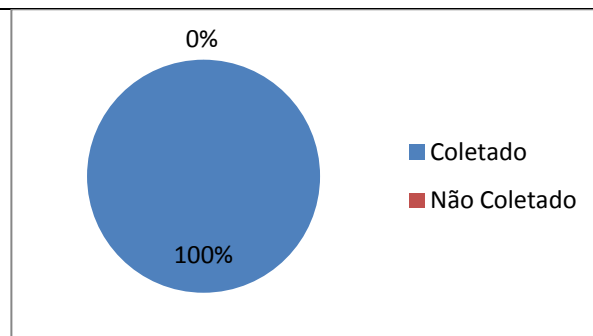
Fonte: Agepisa – ARSETE, ano 2012.

Limpeza Pública

- Dias de Coleta do Lixo Domiciliar - Noturno: Segunda, Quarta e Sexta

ASSISTÊNCIA SOCIAL, SAÚDE E EDUCAÇÃO

Unidades de Assistência Social

-

Fonte: Prefeitura de Teresina

Unidades de Saúde

Estadual	
Municipal	Centro de Zoonoses / Rede Frio
Privado	Clínica e Maternidade Santa Fé / Hospital de Terapia Intensiva – HTI

Fonte: Prefeitura de Teresina

Estabelecimentos de Ensino

Rede de Ensino	Estabelecimento de Ensino	Nível	Nº de Alunos
Estadual	U.E. Helvídio Nunes		
Estadual	U.E. Sinval de Castro		
Estadual	U. E. Anísio de Abreu		
Estadual	CEJA Professor Claudio Ferreira		
Municipal	E.M. Eurípedes de Aguiar	Fundamental	727
Municipal	E.M. Murilo Braga	Fundamental	742
Municipal	CMEI Joffre Castelo Branco	Infantil	243

Fonte: Prefeitura de Teresina

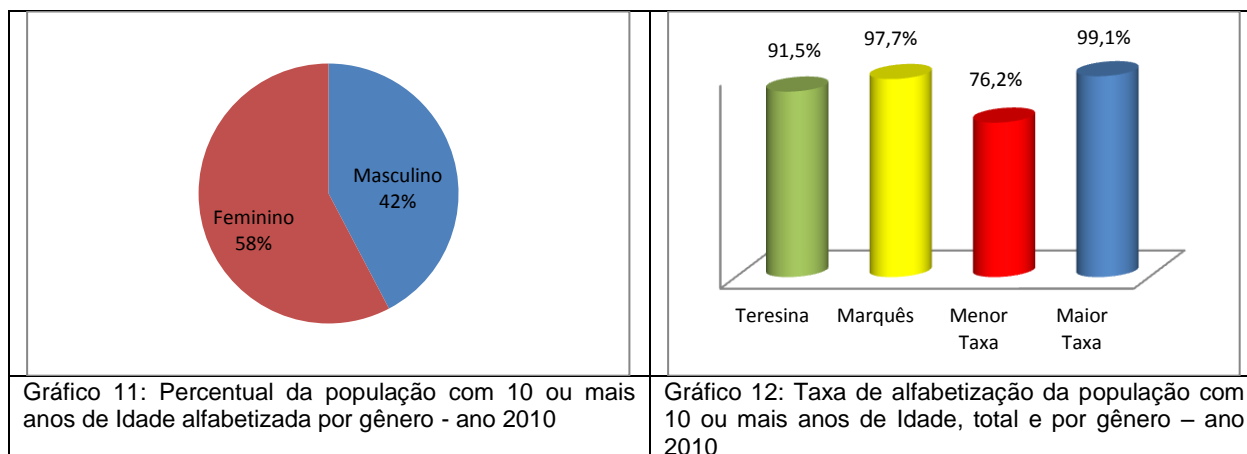

Fonte: IBGE, Censo/2010.

TURISMO, CULTURA E LAZER

Espaços Culturais

- Clube dos Cabos e Soldados (em frente à Praça do Marquês)

Quadras de Esporte e Ginásio

-

MEIO AMBIENTE

Parques Ambientais

-

Praças Públicas

- Praça Marquês de Paranaguá

SEGURANÇA PÚBLICA

Distrito Policial de Abrangência

2º DISTRITO POLICIAL

Endereço: Rua 19 de Novembro, 1981, Primavera, - TELEFONE: (86) 3216-5274

Circunscrição: Abrange as seguintes localidades: Vila Operária, Matinha, Marquês, Porenquanto, Mafuá, Água Mineral, Real Copagre, Aeroporto, Cabral, Morro da Esperança, Primavera, Pirajá e Memorare.

Fonte: Secretaria Estadual de Segurança

RENDA

O valor do rendimento nominal mediano mensal dos domicílios particulares permanentes em 2010 do bairro é de R\$ 2.550,00 , acima da média da zona Urbana do município de R\$ 1.110,00 e ocupava a 16ª no ranking dos bairros.



Gráfico 13: Pessoas de 10 anos ou mais de idade, por classes de rendimento nominal mensal, em salários mínimos – quantidade - ano 2010

Gráfico 14: Pessoas de 10 anos ou mais de idade, por classes de rendimento nominal mensal, em salários mínimos – Percentual - ano 2010.

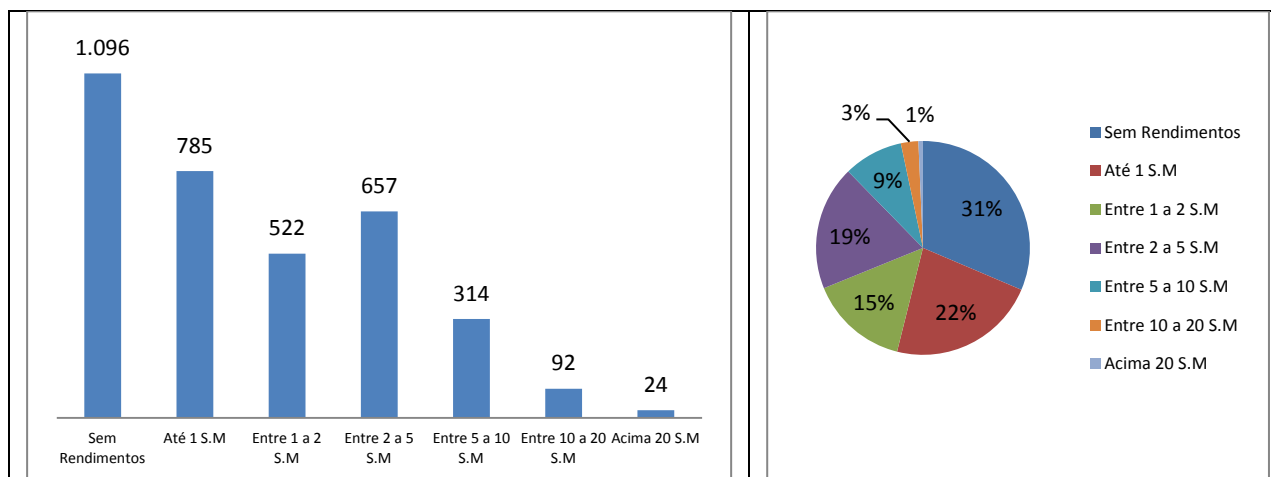

Gráfico 15: Domicílios por classe de rendimento nominal mensal, em salários mínimos – quantidade - ano 2010

Gráfico 16: Domicílios por classe de rendimento nominal mensal, em salários mínimos – percentual - ano 2010

Fonte: IBGE, Censo/2010.

ATIVIDADES EMPRESARIAIS

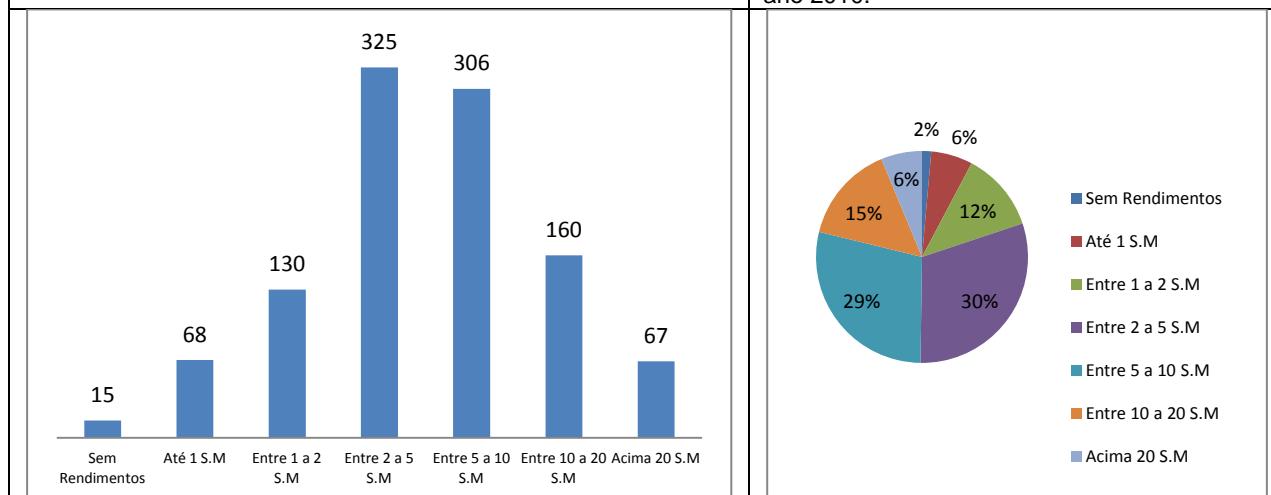
Equipamentos Públicos (Mercado, Centros de Produção, Hortas Comunitárias e Lavanderias)

- Funciona na Praça do Marquês a comercialização de flores naturais

Fonte: Prefeitura de Teresina

Principais Ruas e Avenidas

- Alameda Parnaíba / Rua Des. Pires de Castro / Rua Coelho de Resende / Rua Gov. Artur de Vasconcelos / Rua 1º de Maio



Gráfico 17: Número de empresas formais por Setor – ano 2015

Gráfico 18: Percentual de empresas formais por Setor – ano 2015

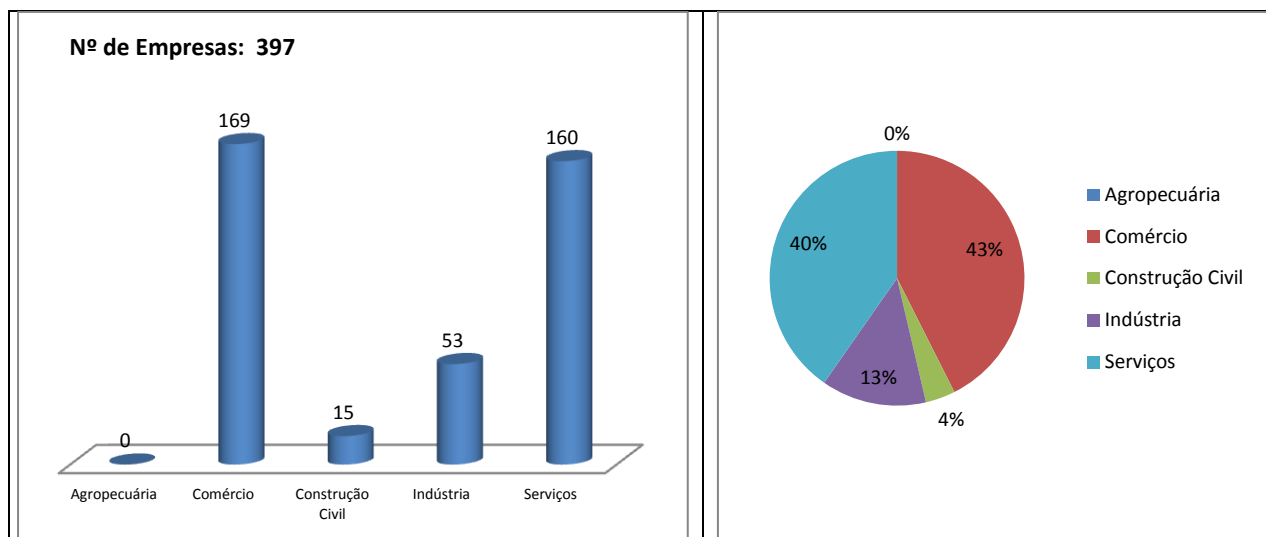

Gráfico 19: Número de empresas formais por porte – ano 2015

Gráfico 20: Percentual de empresas formais por porte - ano 2015

Fonte: SEBRAE/PI, ano 2015.

OUTRAS INFORMAÇÕES

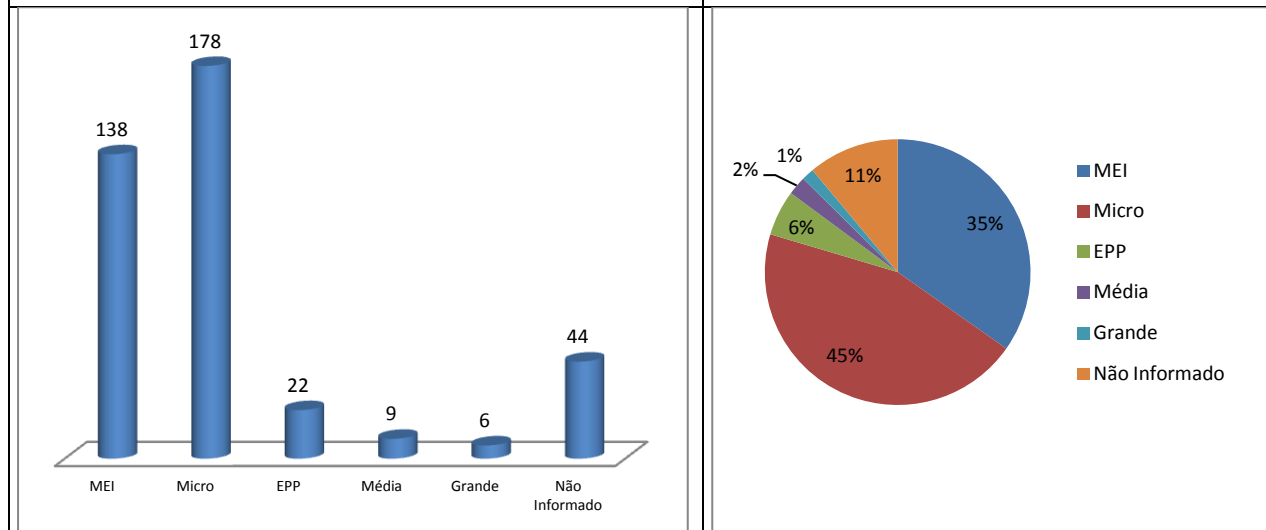
Administração	Descrição	Observação
Municipal	Centro de Formação Professor Odilon Nunes	
Estadual	Posto do Detran-PI	

Fonte: Prefeitura de Teresina



Figura 1: Vista aérea de parte da zona administrativa Centro Norte e da Leste de Teresina, em destaque o bairro Marquês.
Fonte: Google Earth. Data: Julho/2015.