



Prefeitura Municipal de Teresina

Secretaria Municipal de Planejamento e Coordenação - SEMPLAN

TERESINA

- PERFIL DOS BAIRROS -

REGIONAL

SDU CENTRO NORTE

BAIRRO

MEMORARE

Teresina (PI), Maio/2018

PREFEITURA MUNICIPAL DE TERESINA

- **PREFEITO MUNICIPAL DE TERESINA**
Firmino da Silveira Soares Filho

- **VICE PREFEITO**
Luiz de Sousa Santos Júnior

- **SECRETÁRIO MUNICIPAL DE PLANEJAMENTO E COORDENAÇÃO**
José João Magalhães Braga Júnior

SECRETARIA EXECUTIVA DE ORÇAMENTO E GESTÃO

Katiara Araújo Moura

COORDENADOR DE CONTROLE DA GESTÃO

Domingos Pereira da Silva Júnior

EQUIPE TÉCNICA:

Cláudio Marcelo Loureiro Batista da Cunha

Gena Borges do Nascimento

Epifânia Rodrigues dos Santos

Regina Célia Carvalho Rufino Ribeiro

Adriana Muniz Morgado

Aurélia Alves de Araújo

Contato para sugestões: semplanthe@gmail.com

Telefone: (86) 3215-7527

MEMORARE

CARACTERÍSTICAS GERAIS

Região (IBGE)	Superintendência (SDU)	Área (km ²)	Área (Hectares)	Densidade Demográfica (hab/hectare)
Norte	Centro Norte	0,64	64	88,5
Limites				
Norte	Sul	Leste	Oeste	
Bom Jesus / Alto Alegre	Real Copagre	Buenos Aires	Itaperu	

O bairro Memorare compreende a área contida no seguinte perímetro: partindo do cruzamento da Rua Castelo do Piauí com a Rua Jerumenha, atinge, por esta, a Av. União; prossegue, em direção oeste, até a Rua Sotero Vaz da Silveira, pela qual alcança a Rua Castelo do Piauí, retornando ao ponto de partida.

Fonte: Prefeitura de Teresina

HISTÓRIA

As Irmãs dos Pobres de Santa Catarina de Sena, na época quase todas italianas, trabalhavam no Colégio Sagrado Coração de Jesus (Colégio das Irmãs) e, não tendo onde passar as férias, algumas vezes utilizaram a casa de um amigo, perto do Itaperu.

À tarde, passeavam e caminhando faziam suas orações, ainda em latim ou mesmo em italiano. Sempre que passavam por um morro ali próximo, uma área muito bonita e de densa mata, coincidia de estarem rezando uma oração à Nossa Senhora que começava com o termo latino Memorare, traduzido para Lembrai-vos.

Certa vez, a Superior, Irmã Catarina Levrini, em tom profético, disse "Um dia teremos uma casa de férias naquele morro". As irmãs riram, incrédulas, e a Superiora reclamou: "Mulheres de pouca fé".

Mais tarde, o governador Leônidas Melo, tendo ficado viúvo e com uma filha de 6 anos para cuidar, solicitou a ajuda da Irmã Catarina, que a instalou no internato do colégio, de onde a menina saiu aos 18 anos. O governador ofereceu um terreno para a casa de férias das irmãs, em qualquer lugar da cidade. Irmã Catarina lembrou-se, então, do morro perto do Itaperu.

A Prefeitura providenciou o desmatamento para permitir o acesso àquela área e se iniciou a construção da casa de férias, concluída em 1936, recebendo o nome Memorare.

Começou na década 80 a funcionar a casa de formação, que prepara as jovens para a vida religiosa. Por volta de 1984, tornou-se a sede da província Sagrado Coração de Jesus, onde habita a Madre Provincial. A casa foi remodelada e o terreno, bem cultivado, é um local muito aprazível e belo. Instalou-se, ainda, uma capela, na qual estão os restos mortais de Irmã Catarina Levrini, cujo processo de beatificação foi iniciado. O esboço da capela foi desenhado pela própria Irmã Catarina, mas só foi construída após sua morte, quando o engenheiro José João Rodrigues teve um sonho em que ela lhe pedia que a construísse e indicava o local, o mesmo que, em vida ela havia confidenciado às irmãs.

Assim, desde o início de sua ocupação toda a área ficou conhecida por Memorare.

Fonte: Prefeitura de Teresina

POPULAÇÃO

Em 2010 a população do bairro Memorare representava 0,74% da cidade de Teresina e ocupava a 51ª posição. Na última década a população reduziu 7,2%

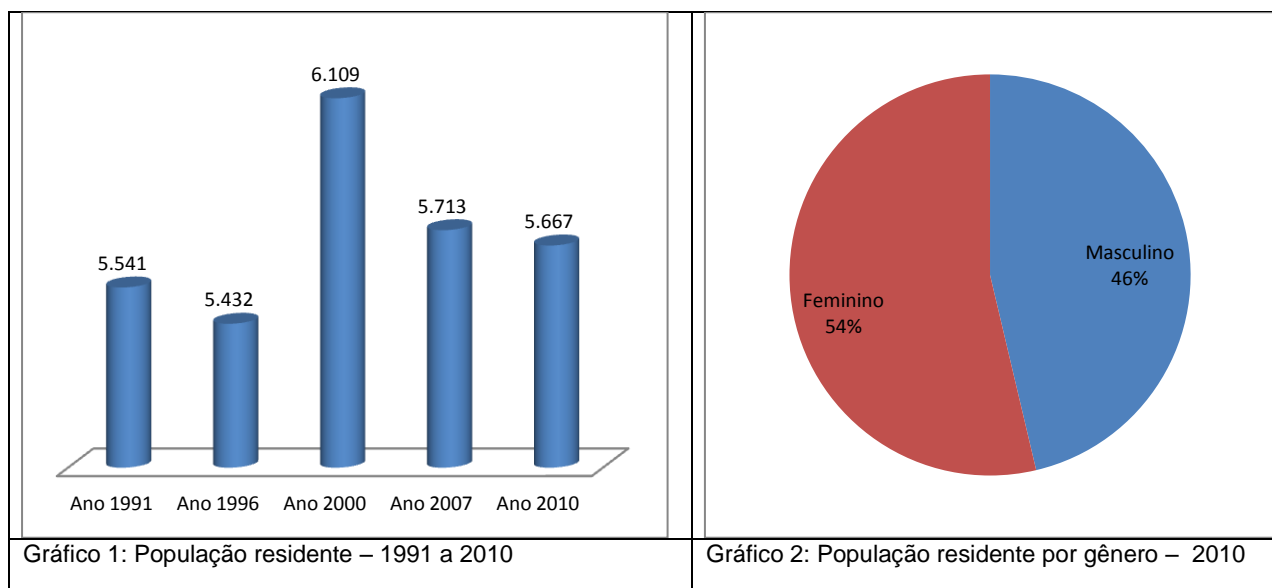

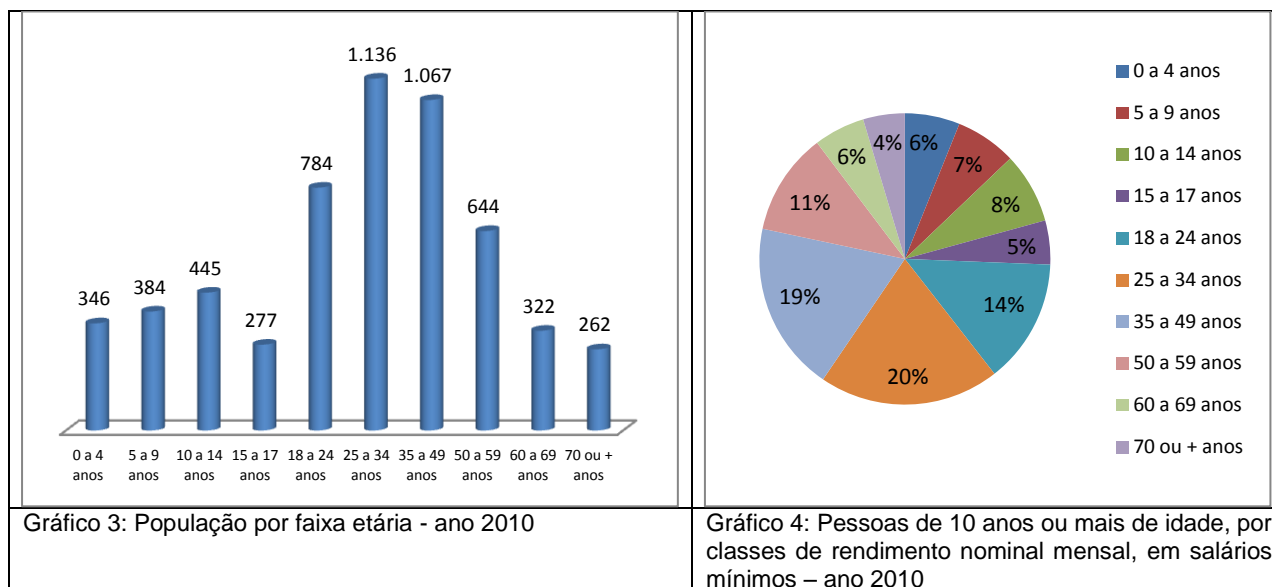

Fonte: IBGE

HABITAÇÃO

Ano 2000		Ano 2010	
Número de domicílios	Média Morador	Número de domicílios	Média Morador
1.347	4,52	1.467	3,86



Gráfico 5: Número de domicílios ocupados por tipo de habitação - ano 2010

Gráfico 6: Número de domicílios ocupados por condição de habitação - ano 2010

Fonte: IBGE, Censo 2010

Vilas, Favelas e Conjuntos Habitacionais

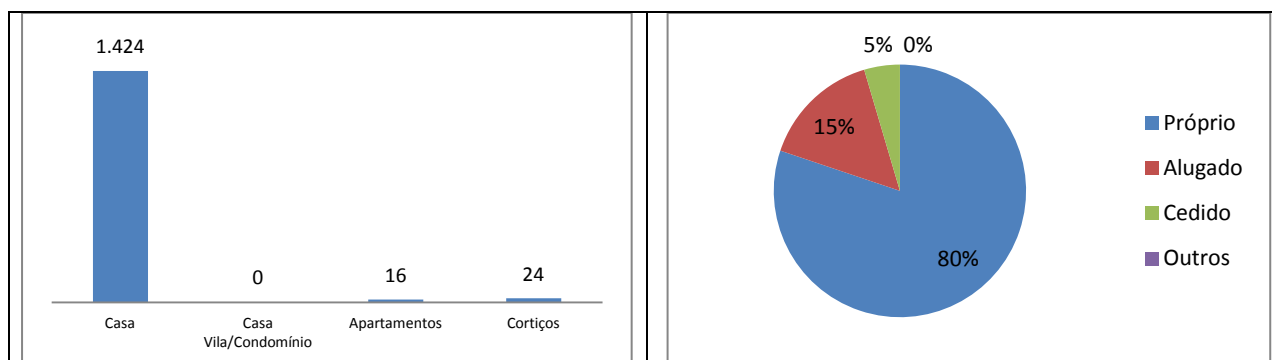
- Conjunto União

Fonte: Prefeitura de Teresina

SERVIÇOS PÚBLICOS



Gráfico 7: Número de domicílios ocupados por formas de abastecimento de água - ano 2010

Gráfico 8: Número de domicílios ocupados por tipo de esgotamento sanitário - ano 2010

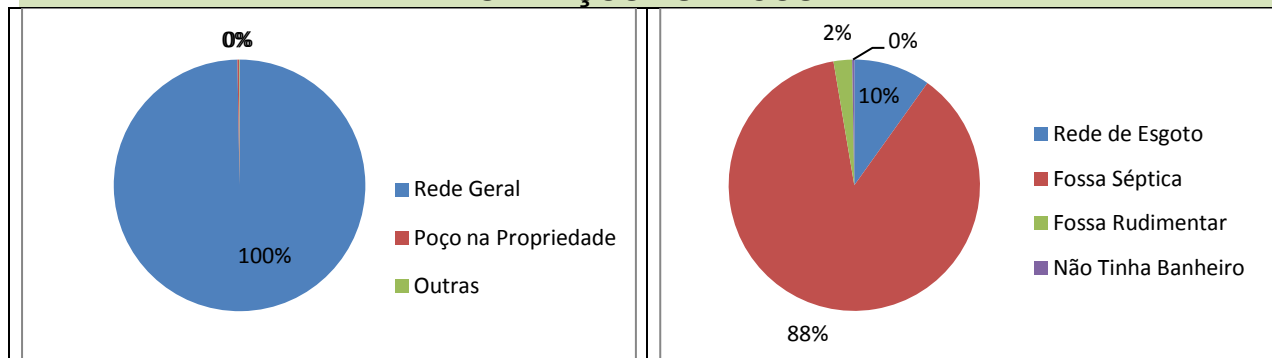

Gráfico 9: Número de domicílios ocupados por fornecimento de energia elétrica - ano 2010

Gráfico 10: Número de domicílios ocupados por serviço de coleta de lixo – ano 2010

Fonte: IBGE, Censo 2010.

Abastecimento de Água – Ativas

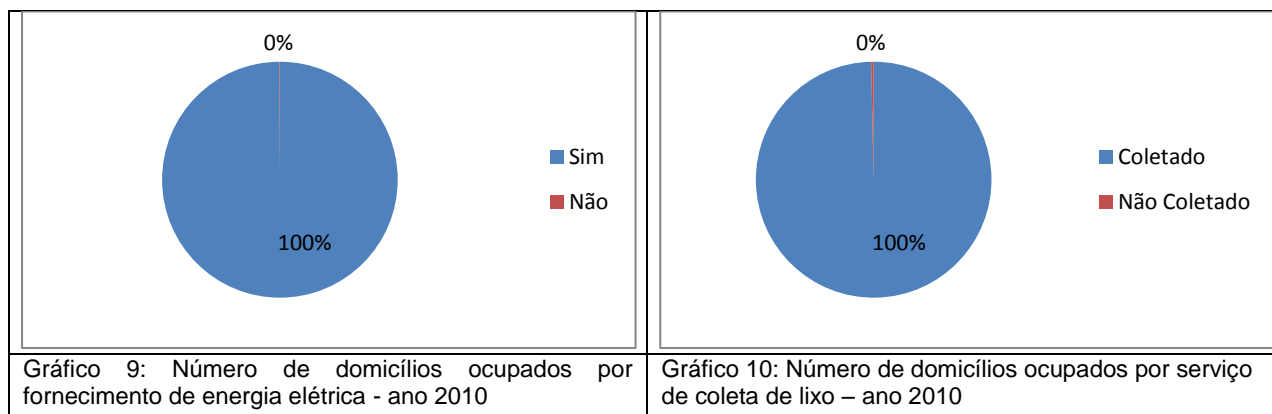
Categorias	Nº de Ligações	Nº de Economias	Nº Tarifa Social
Residencial	1.195	1.299	12
Comercial	71	111	0
Industrial	9	10	0
Público	4	4	0

Fonte: Agespisa – ARSETE, ano 2012.

Limpeza Pública

- Dias de Coleta do Lixo Domiciliar - Noturno: Terça, Quinta e Sábado

ASSISTÊNCIA SOCIAL, SAÚDE E EDUCAÇÃO

Unidades de Assistência Social

- Centro de Convivência “ANBEAS”

Fonte: Prefeitura de Teresina

Unidades de Saúde

Estadual	
Municipal	Hospital e Maternidade do Buenos Aires UBS Memorare
Privado	

Fonte: Prefeitura de Teresina

Estabelecimentos de Ensino

Rede de Ensino	Estabelecimento de Ensino	Nível	Nº de Alunos
Estadual	U.E. Professor Edgar Tito		
Estadual	U.E. Professora Helena Carvalho		
Estadual	U.E. Anita Gayoso		

Fonte: Prefeitura de Teresina



Gráfico 11: Percentual da população com 10 ou mais anos de idade alfabetizada por gênero - ano 2010

Gráfico 12: Taxa de alfabetização da população com 10 ou mais anos de idade, Teresina, Bairro Memorare, a menor e maior taxa dos bairros de Teresina – ano 2010

Fonte: IBGE, Censo/2010.

TURISMO, CULTURA E LAZER

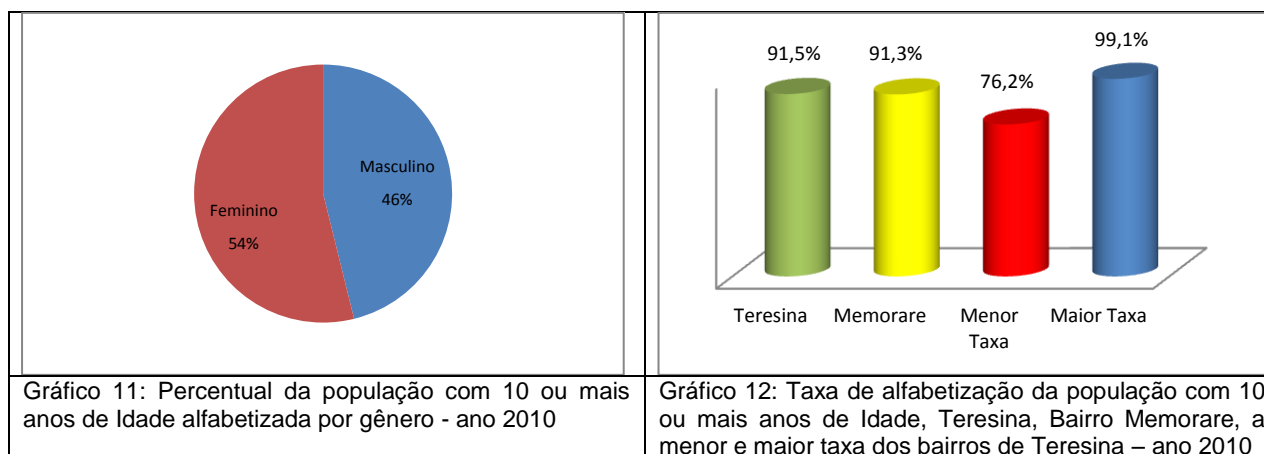
Espaços Culturais

•

Quadras de Esporte e Ginásio

•

MEIO AMBIENTE

Parques Ambientais

Praças Públicas

•

SEGURANÇA PÚBLICA

Distrito Policial de Abrangência

2º DISTRITO POLICIAL - Endereço: Rua 19 de Novembro, 1981, Primavera - Telefone: (86) 3216-5274
Circunscrição: Vila Operária, Matinha, Marquês, Porenquanto, Mafuá, Água Mineral, Real Copagre, Aeroporto, Cabral, Morro da Esperança, Primavera I, Primavera II, Pirajá e Memorare (parte).

9º DISTRITO POLICIAL - Endereço: Av. Freitas Neto, S/N, Mocambinho - Telefone: (86) 3216-5209
Circunscrição: Mocambinho I, II e III, Vila São Francisco Norte, Buenos Aires, Memorare (parte), Alto Alegre (parte), Vila Mocambinho I, II e III.

Fonte: Secretaria Estadual de Segurança

RENDA

O valor do rendimento nominal mediano mensal dos domicílios particulares permanentes em 2010 do bairro é de R\$ 1.300,00 acima da média da zona Urbana do município de R\$ 1.110,00 e ocupava a 46ª no ranking dos bairros.



Gráfico 13: Pessoas de 10 anos ou mais de idade, por classes de rendimento nominal mensal, em salários mínimos – quantidade - ano 2010

Gráfico 14: Pessoas de 10 anos ou mais de idade, por classes de rendimento nominal mensal, em salários mínimos – % - ano 2010

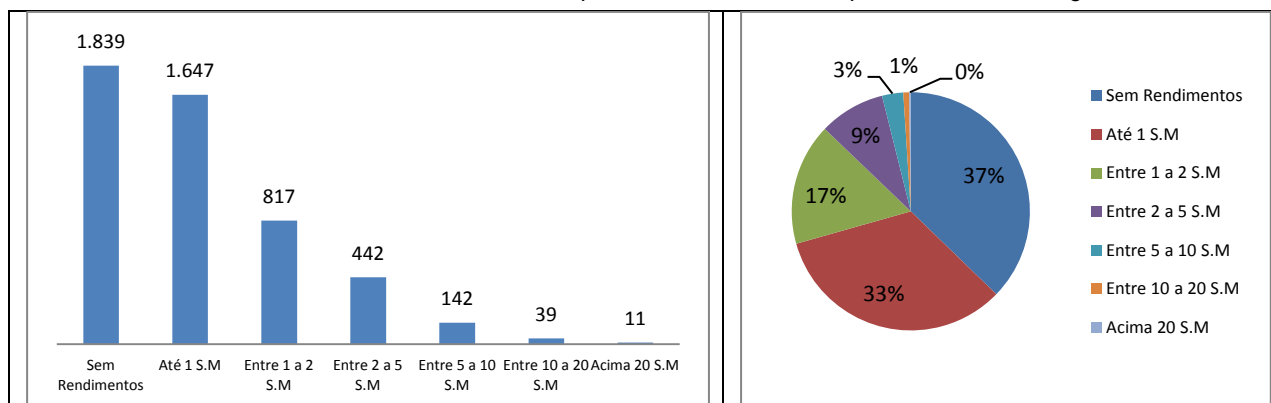

Gráfico 15: Domicílios por classe de rendimento nominal mensal, em salários mínimos – quantidade - ano 2010

Gráfico 16: Domicílios por classe de rendimento nominal mensal, em salários mínimos – percentual - ano 2010

Fonte: IBGE, Censo 2010.

ATIVIDADES EMPRESARIAIS

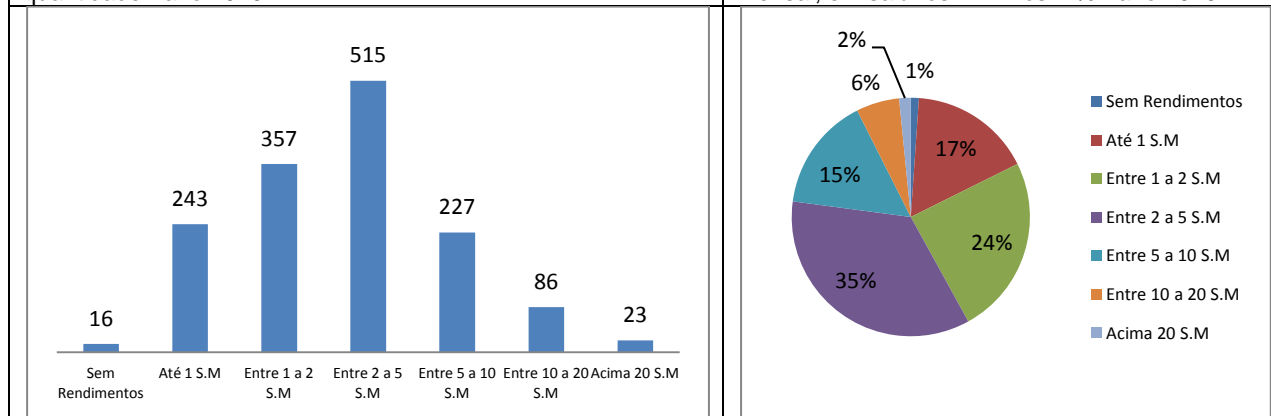
Equipamentos Públicos (Mercado, Centros de Produção, Hortas Comunitárias e Lavanderias)

- Centro de Capacitação do Buenos Aires

Fonte: Prefeitura de Teresina

Principais Ruas e Avenidas

- Avenida União / Rua Castelo do Piauí / Rua Bom Jesus/ Rua Jerumenha / Rua Irmã Catarina Levrine



Gráfico 17: Número de empresas formais por Setor – ano 2015

Gráfico 18: Percentual de empresas formais por Setor – ano 2015

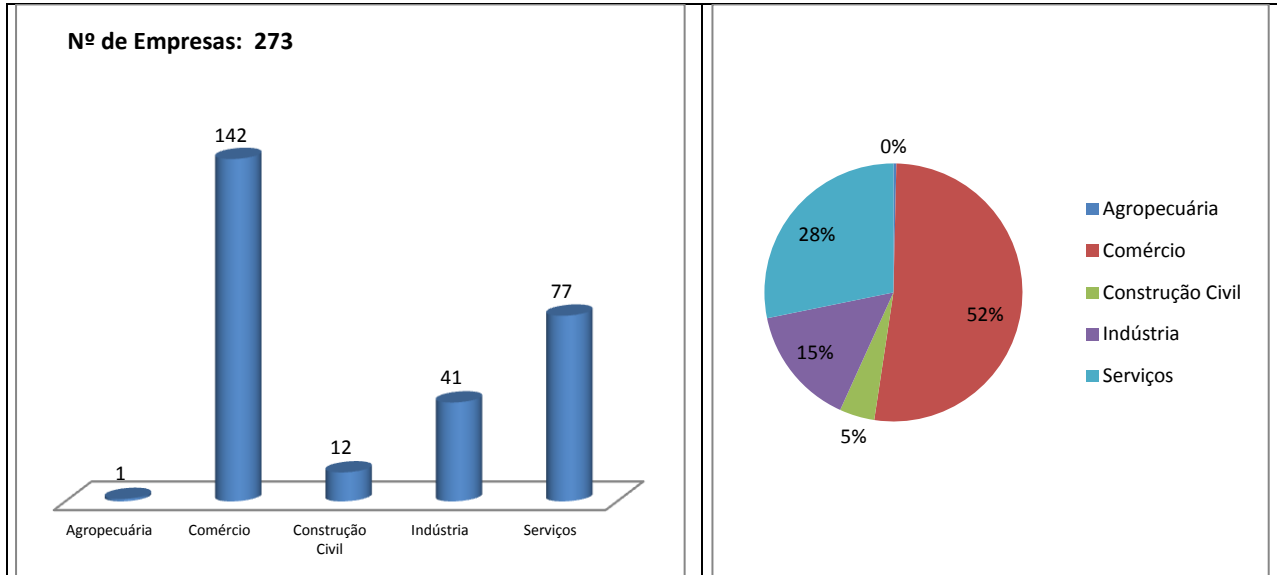

Gráfico 19: Número de empresas formais por porte – ano 2015

Gráfico 20: Percentual de empresas formais por porte - ano 2015

Fonte: SEBRAE/PI, ano 2015.

OUTRAS INFORMAÇÕES

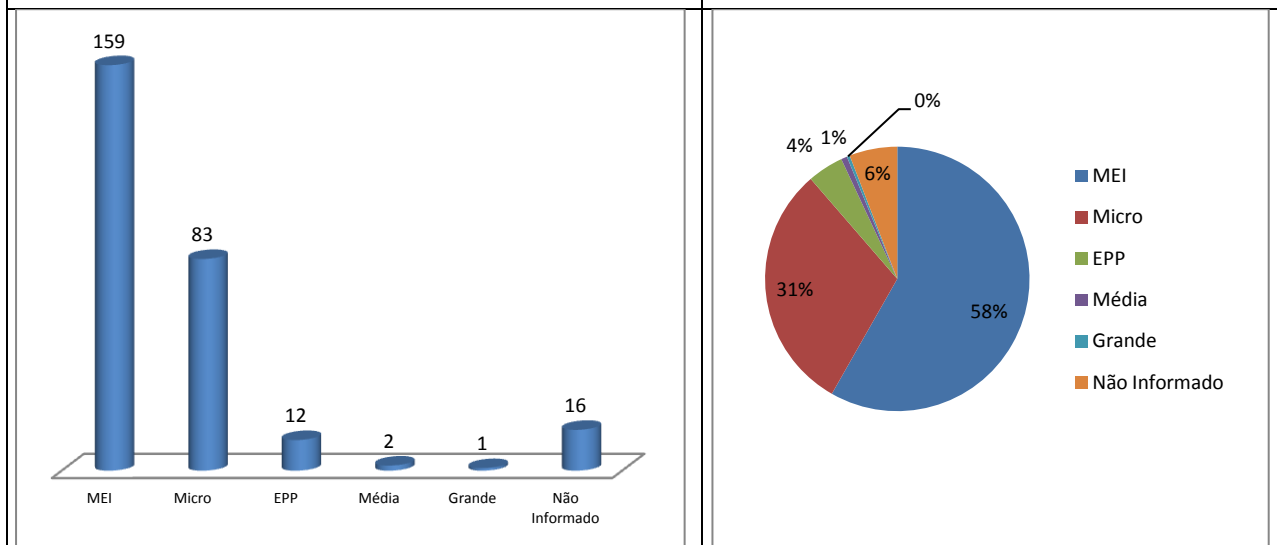
Administração	Descrição	Observação

Fonte: Prefeitura de Teresina



Figura 1: Vista aérea de parte da zona administrativa Centro Norte de Teresina, em destaque o bairro Memore.

Fonte: Google Earth. Data: Julho/2015.