



Prefeitura Municipal de Teresina

Secretaria Municipal de Planejamento e Coordenação - SEMPLAN

TERESINA

- PERFIL DOS BAIRROS -

REGIONAL

SDU CENTRO NORTE

BAIRRO

MONTE VERDE

Teresina (PI), Maio/2018

PREFEITURA MUNICIPAL DE TERESINA

- **PREFEITO MUNICIPAL DE TERESINA**
Firmino da Silveira Soares Filho

- **VICE PREFEITO**
Luiz de Sousa Santos Júnior

- **SECRETÁRIO MUNICIPAL DE PLANEJAMENTO E COORDENAÇÃO**
José João Magalhães Braga Júnior

SECRETARIA EXECUTIVA DE ORÇAMENTO E GESTÃO

Katiara Araújo Moura

COORDENADOR DE CONTROLE DA GESTÃO

Domingos Pereira da Silva Júnior

EQUIPE TÉCNICA:

Cláudio Marcelo Loureiro Batista da Cunha
Gena Borges do Nascimento
Epifânia Rodrigues dos Santos
Regina Célia Carvalho Rufino Ribeiro
Adriana Muniz Morgado
Aurélia Alves de Araújo

Contato para sugestões: semplanthe@gmail.com

Telefone: (86) 3215-7527

MONTE VERDE

CARACTERÍSTICAS GERAIS

Região (IBGE)	Superintendência (SDU)	Área (km ²)	Área (Hectares)	Densidade Demográfica (hab/hectare)
Norte	Centro Norte	1,66	166	

Limites

Norte	Sul	Leste	Oeste
Santa Maria	Alegre	Santa Maria / Jacinta Andrade	Santa Maria / Parque Brasil

O bairro Monte Verde compreende a área contida no seguinte perímetro: partindo do encontro da Rua XX do Parque Wall Ferraz com a Rua Chico Conrado, segue, por esta, até a Rua 10 do Loteamento Santa Maria da Codipi e, depois pela Av. Sérgio Motta; chega a Rua Amadeus Paulo e, rumo sul, atinge o alinhamento do contorno sul do Residencial Paulo de Tarso; por este contorno, alcança o limite oeste do Conjunto Jacinta Andrade; por este, prossegue até o ponto com coordenadas 4° 59' 43,71" Sul e 42° 48' 42,59" Oeste, depois, com 85 metros atinge o ponto com coordenadas 4° 59' 45,84" Sul e 42° 48' 44,35" Oeste; seguindo 977 metros, por divisa de gleba, chega ao ponto de coordenadas 4° 59' 56,63" Sul e 42° 49' 14,38" Oeste, no limite leste da Vila Monte Alegre; daí, pela Rua Monte Alto atravessa a Rua Amadeus Paulo e pela Av. Perimetral 2, pela Rua Jornalista Ronaldo Michael e pelo contorno do Residencial Francisca Trindade, alcança a Rua XX do Parque Wall Ferraz, retornando ao ponto inicial

Fonte: Prefeitura de Teresina

HISTÓRIA

O bairro Monte Verde foi criado por meio da Lei nº 4.423, de 16 de julho de 2013. A sua área pertencia anteriormente a região da Santa Maria da Codipi, para o IBGE a área do bairro Cidade Industrial.

Fonte: Prefeitura de Teresina

POPULAÇÃO

- Bairro criado no ano de 2013, não há dados disponíveis sobre a população total residente.

HABITAÇÃO

Aglomerados Subnormais (IBGE)

Identificação do Aglomerado	Nº Domicílios	Nº de Pessoas	Média Morador
Monte Verde II	55	188	3,4

Fonte: IBGE / Censo Demográfico - Ano 2010

ASSISTÊNCIA SOCIAL, SAÚDE E EDUCAÇÃO

Unidades de Assistência Social

•

Fonte: Prefeitura de Teresina

Unidades de Saúde

Estadual	
Municipal	
Privado	

Fonte: Prefeitura de Teresina

Estabelecimentos de Ensino

Rede de Ensino	Estabelecimento de Ensino	Nível	Nº de Alunos
Municipal	CMEI Monte Verde	Infantil	196

Fonte: Prefeitura de Teresina

TURISMO, CULTURA E LAZER

Espaços Históricos, Culturais e de Interesse Turístico

•

Espaços Esportivos

• Campo Society do Monte Verde

MEIO AMBIENTE

Parques Ambientais

•

Praças Públicas

•

SEGURANÇA PÚBLICA

Distrito Policial de Abrangência

22º DISTRITO POLICIAL

Endereço: Rua Marinópolis, S/N/Parque Wall Ferraz - Telefone: (86) 3211-6925

Circunscrição: Parque Wall Ferraz, Parque Sthael, Santa Rosa, Santa Maria da Codipi, Santa Maria das Vassouras, Parque Brasil, Monte Verde, Monte Alegre, Povoado Chapadinha, Povoado Macapá, Povoado Bela Vista, Povoado Cajazeiras, Povoado Boa Hora, Povoado São Domingos e Povoado São Vicente

Fonte: Secretaria Estadual de Segurança

RENDA

- Não há dados disponíveis.

ATIVIDADES EMPRESARIAIS

Equipamentos Públicos (Mercado, Centros de Produção, Hortas Comunitárias e Lavanderias)

Descrição	Observações
Horta Comunitária Monte Verde	

Fonte: Prefeitura de Teresina

Principais Ruas e Avenidas

•

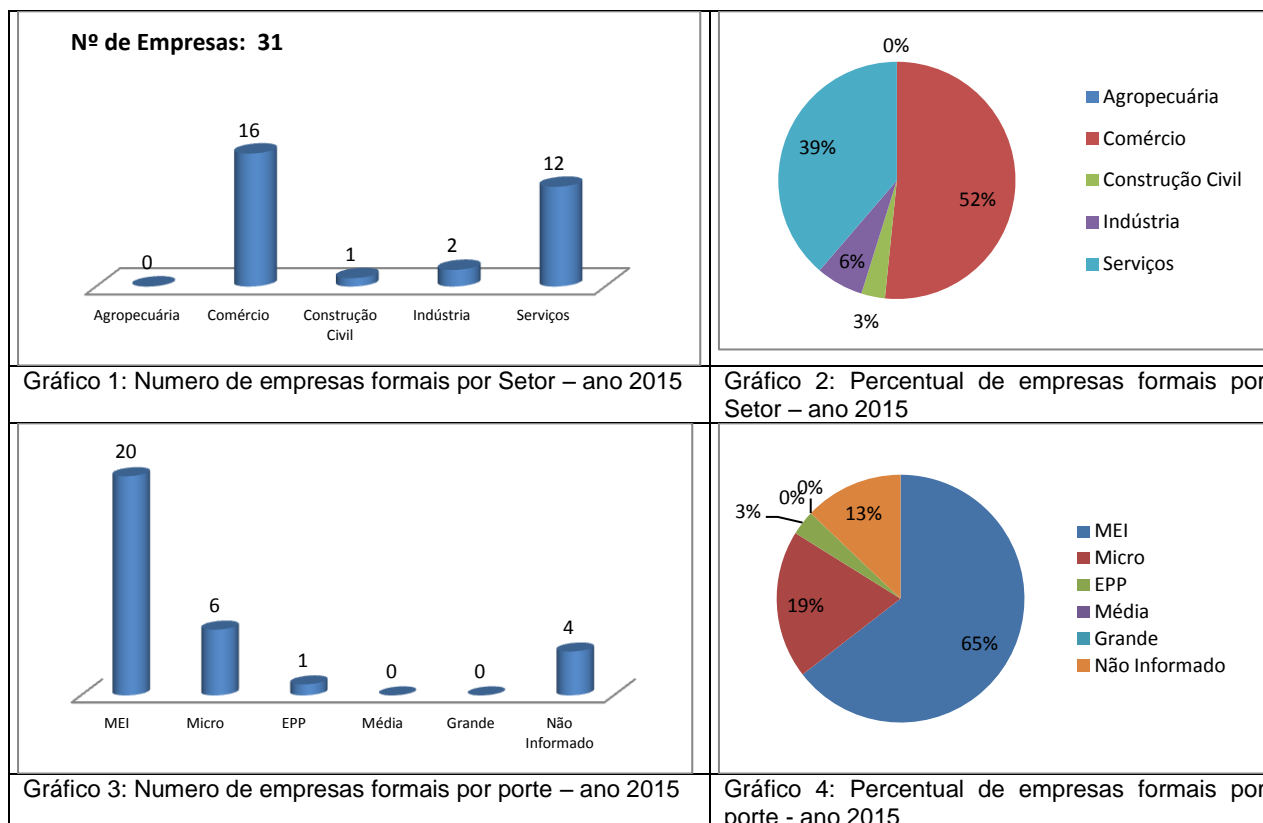

Fonte: SEBRAE/PI, ano 2015.

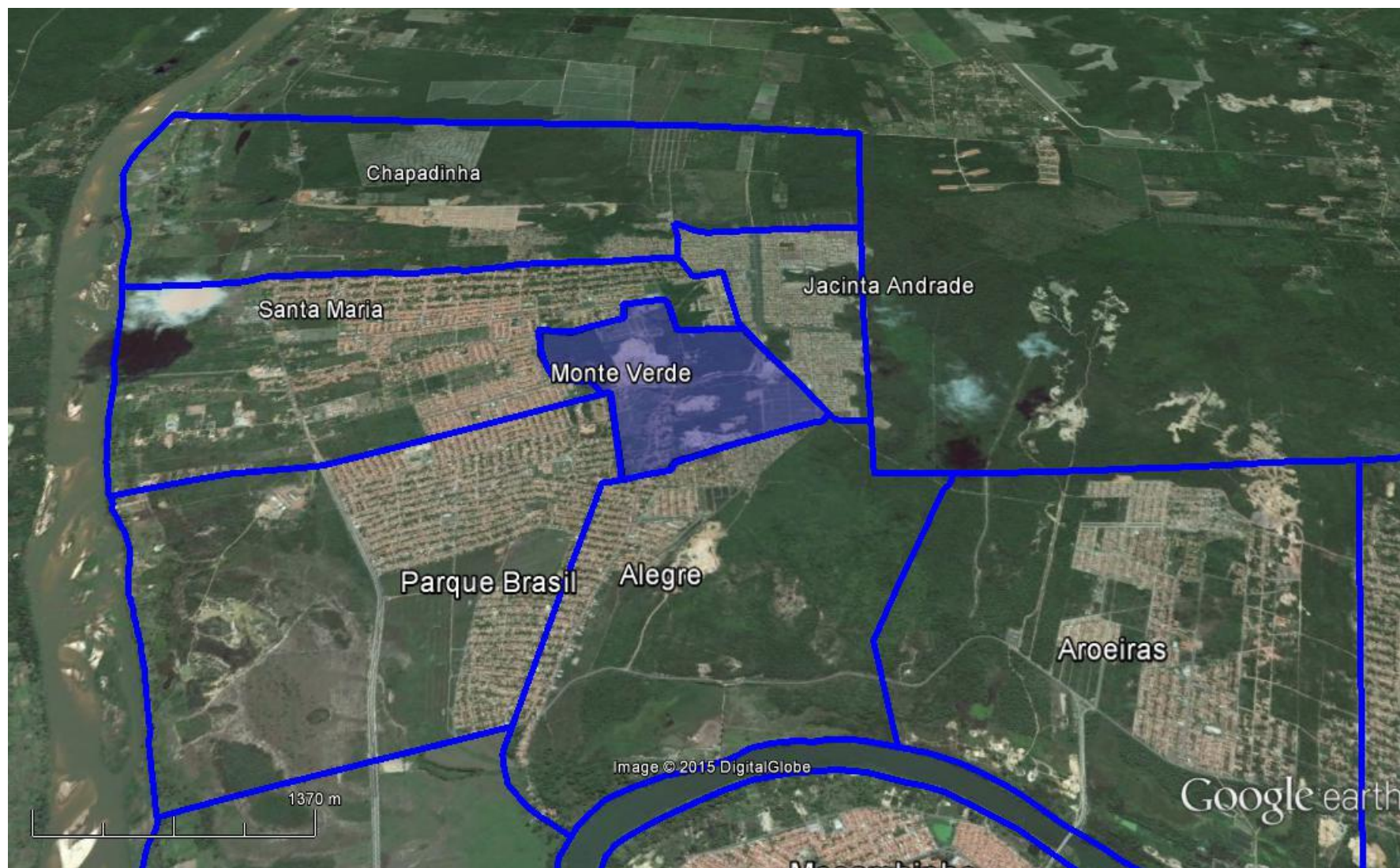

Figura 1: Vista aérea de parte da zona administrativa Centro Norte de Teresina, em destaque o bairro Monte Verde.
Fonte: Google Earth. Data: Julho/2015