



Prefeitura Municipal de Teresina

Secretaria Municipal de Planejamento e Coordenação - SEMPLAN

TERESINA

- PERFIL DOS BAIRROS -

REGIONAL

SDU CENTRO NORTE

BAIRRO

NOVA BRASÍLIA

Teresina (PI), Maio/2018

PREFEITURA MUNICIPAL DE TERESINA

- **PREFEITO MUNICIPAL DE TERESINA**
Firmino da Silveira Soares Filho
- **VICE PREFEITO**
Luiz de Sousa Santos Júnior
- **SECRETÁRIO MUNICIPAL DE PLANEJAMENTO E COORDENAÇÃO**
José João Magalhães Braga Júnior

SECRETARIA EXECUTIVA DE ORÇAMENTO E GESTÃO

Katiara Araújo Moura

COORDENADOR DE CONTROLE DA GESTÃO

Domingos Pereira da Silva Júnior

EQUIPE TÉCNICA:

Cláudio Marcelo Loureiro Batista da Cunha
Gena Borges do Nascimento
Epifânia Rodrigues dos Santos
Regina Célia Carvalho Rufino Ribeiro
Adriana Muniz Morgado
Aurélia Alves de Araújo

Contato para sugestões: semplanthe@gmail.com

Telefone: (86) 3215-7527

NOVA BRASÍLIA

CARACTERÍSTICAS GERAIS

Região (IBGE)	Superintendência (SDU)	Área (km ²)	Área (Hectares)	Densidade Demográfica (hab/hectare)
Norte	Centro Norte	0,72	72	94,2
Limites				
Norte	Sul	Leste	Oeste	
Mafrense / Alto Alegre	Parque Alvorada	Aeroporto / Alto Alegre / Itaperu	São Joaquim / Mafrense	

O bairro Nova Brasília compreende a área contida no seguinte perímetro: partindo do encontro da Rua João Henrique Rebelo com a Rua Rui Barbosa, segue, por esta, até a Rua Angico; atinge a Rua Técnico Joaquim Soares, de onde prossegue até a Alameda Mestre João Isidoro França, pela qual continua, em sentido sul, até a Rua Anísio Pires; por esta, chega à Av. Campo Maior e à Rua João Henrique Rebelo, pela qual retorna ao ponto de partida.

Fonte: Prefeitura de Teresina

HISTÓRIA

Em 1960, a área começou a ser habitada e a receber benefícios municipais. Naquele ano, inaugurava-se Brasília, sendo este bairro de Teresina uma homenagem à Capital Federal.

Fonte: Prefeitura de Teresina

POPULAÇÃO

Em 2010 a população do bairro Nova Brasília representava 0,88% da cidade de Teresina e ocupava a 41ª posição. Na última década a população aumentou 17,0%.



Gráfico 1: População residente – 1991 a 2010

Gráfico 2: População residente por gênero – 2010

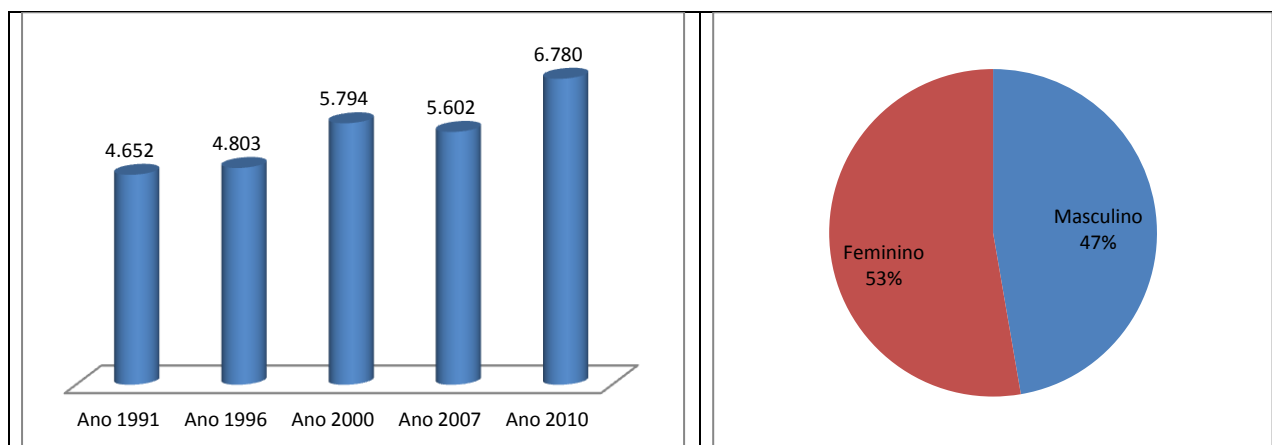

Gráfico 3: População por faixa etária - ano 2010

Gráfico 4: População por faixa etária, percentual - ano 2010

Fonte: IBGE

HABITAÇÃO

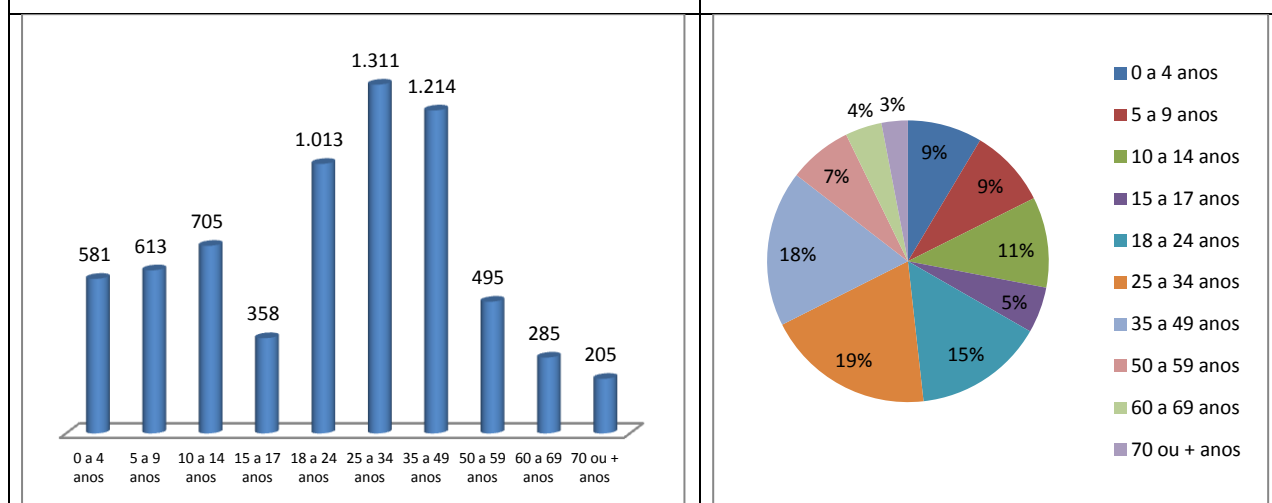
Ano 2000		Ano 2010	
Número de domicílios	Média Morador	Número de domicílios	Média Morador
1.277	4,55	1.761	3,85



Gráfico 5: Número de domicílios ocupados por tipo de habitação – ano 2010



Gráfico 6: Número de domicílios ocupados por condição de habitação – ano 2010

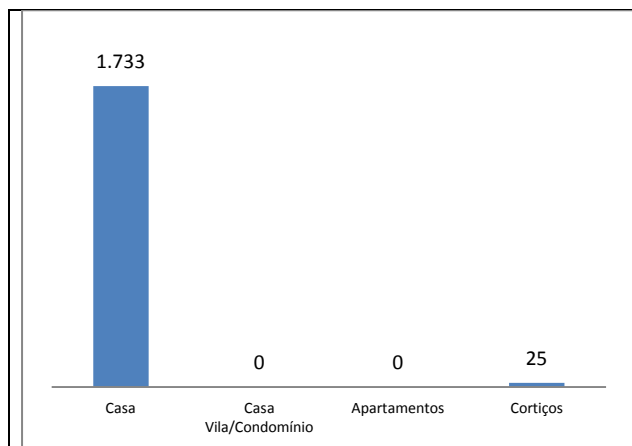

Gráfico 7: Número de domicílios ocupados por formas de abastecimento de água – ano 2010

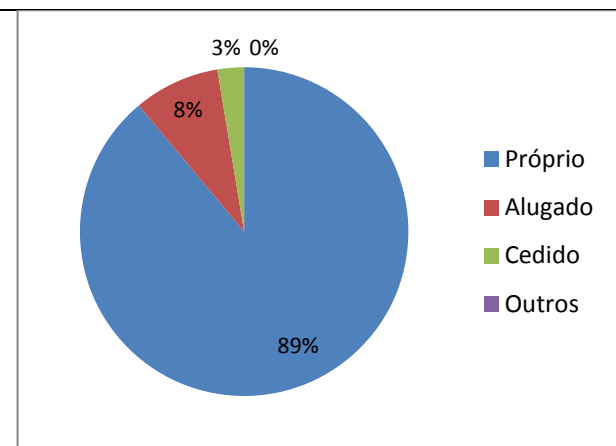

Gráfico 8: Número de domicílios ocupados por tipo de esgotamento sanitário – ano 2010

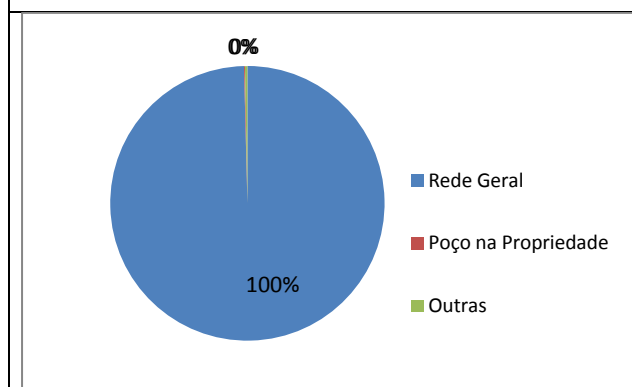

Gráfico 9: Número de domicílios ocupados por fornecimento de energia elétrica - ano 2010

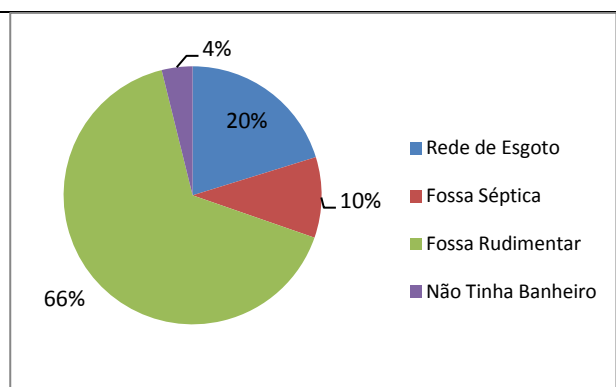

Gráfico 10: Número de domicílios ocupados por serviço de coleta de lixo – ano 2010

Fonte: IBGE

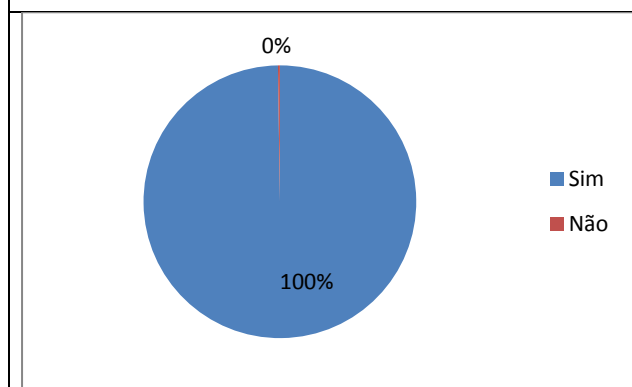
Aglomerados Subnormais

Identificação do Aglomerado	Nº Domicílios	Nº de Pessoas	Média Morador
Pantanal (Norte)			

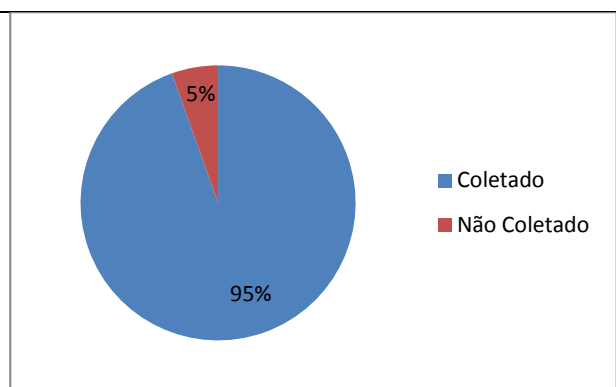
Fonte: IBGE / Censo Demográfico - Ano 2010

Conjuntos Habitacionais

- Residencial Zilda Arns

Fonte: Prefeitura de Teresina

ASSISTÊNCIA SOCIAL, SAÚDE E EDUCAÇÃO

Unidades de Assistência Social

-

Fonte: Prefeitura de Teresina

Unidades de Saúde

Estadual	
Municipal	Unidade Básica de Saúde Dr. Evaldo Carvalho - Nova Brasília
Privado	

Fonte: Prefeitura de Teresina

Estabelecimentos de Ensino

Rede de Ensino	Estabelecimento de Ensino	Nível	Nº de Alunos
Estadual	U.E. Reino Encantado		
Municipal	E.M. Nova Brasília	Fundamental	622

Fonte: Prefeitura de Teresina

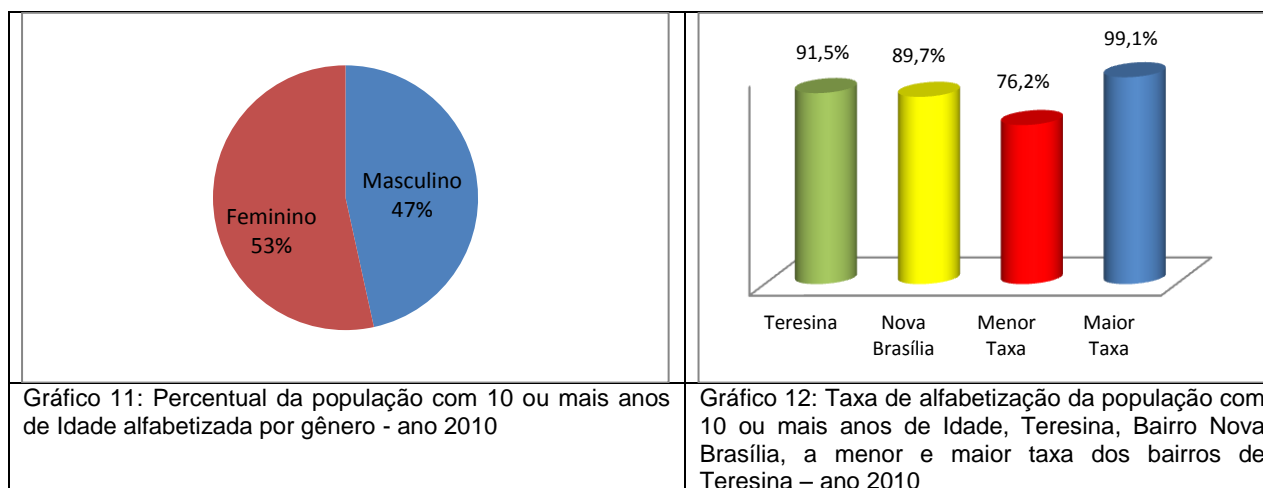

Fonte: IBGE, Censo 2010.

TURISMO, CULTURA E LAZER

Espaços Culturais

-

Quadras de Esporte e Ginásio

- Quadra de Esportes Zilda Arns

MEIO AMBIENTE

Parques Ambientais

- Lagoa do Jacaré / Lagoa do Mazerine / Lagoa do Pantanal

Praças Públicas

- Praça Luiz Abreu de Carvalho

Limpeza Pública

- Dias de Coleta do Lixo Domiciliar - Noturno: Terça, Quinta e Sábado

SEGURANÇA PÚBLICA

Distrito Policial de Abrangência

7º DISTRITO POLICIAL

Endereço: Rua Monteiro Lobato, 1293 - Parque Alvorada - Telefone: (86) 3216-5277

Circunscrição: Matadouro, Acarape, São Joaquim, Nova Brasília, Conjunto Itaperu, Conjunto Alto Alegre, Poti Velho, Mafrense, Olarias, Bom Jesus, Parque Alvorada, Vila Carlos Feitosa, Vila Padre Eduardo, Vila Bom Jesus, Vila Santo Afonso, Vila Pantanal, Vila Inferninho I, Vila Inferninho II, Vila Cíntia Portela.

Fonte: Secretaria Estadual de Segurança

RENDA

- O valor do rendimento nominal mediano mensal dos domicílios particulares permanentes em 2010 do bairro é de R\$ 900,00, abaixo da média da zona Urbana do município de R\$ 1.110,00 e ocupava a 91ª no ranking dos bairros.



Gráfico 13: Pessoas de 10 anos ou mais de idade, por classes de rendimento nominal mensal, em salários mínimos – quantidade - ano 2010

Gráfico 14: Pessoas de 10 anos ou mais de idade, por classes de rendimento nominal mensal, em salários mínimos – Percentual - ano 2010.

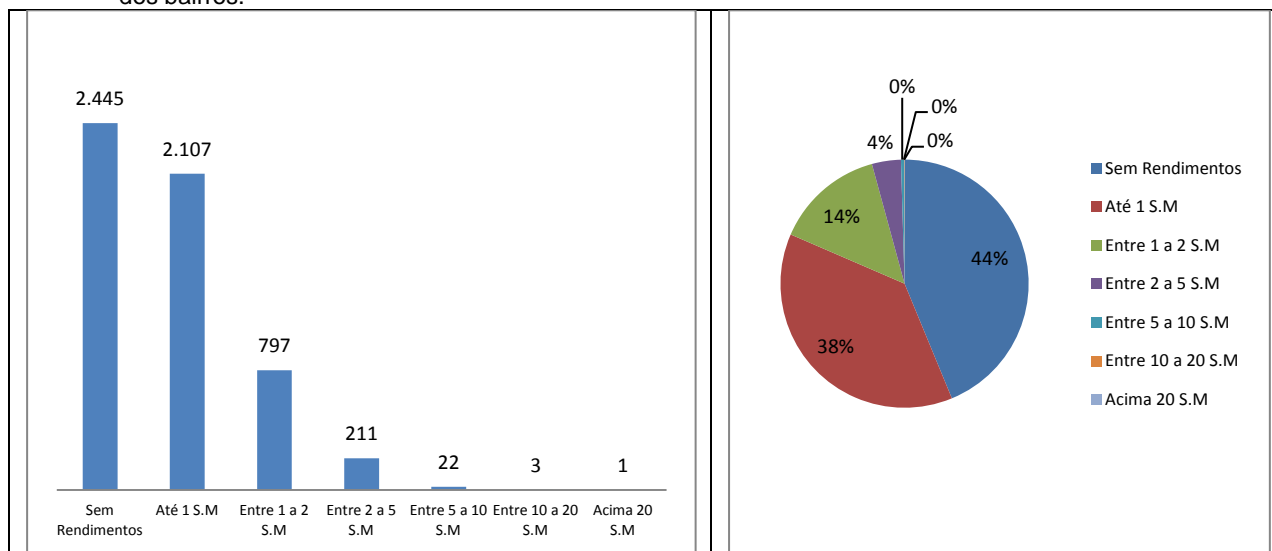

Gráfico 15: Domicílios por classe de rendimento nominal mensal, em salários mínimos – quantidade - ano 2010

Gráfico 16: Domicílios por classe de rendimento nominal mensal, em salários mínimos – percentual - ano 2010

Fonte: IBGE, Censo/2010

ATIVIDADES EMPRESARIAIS

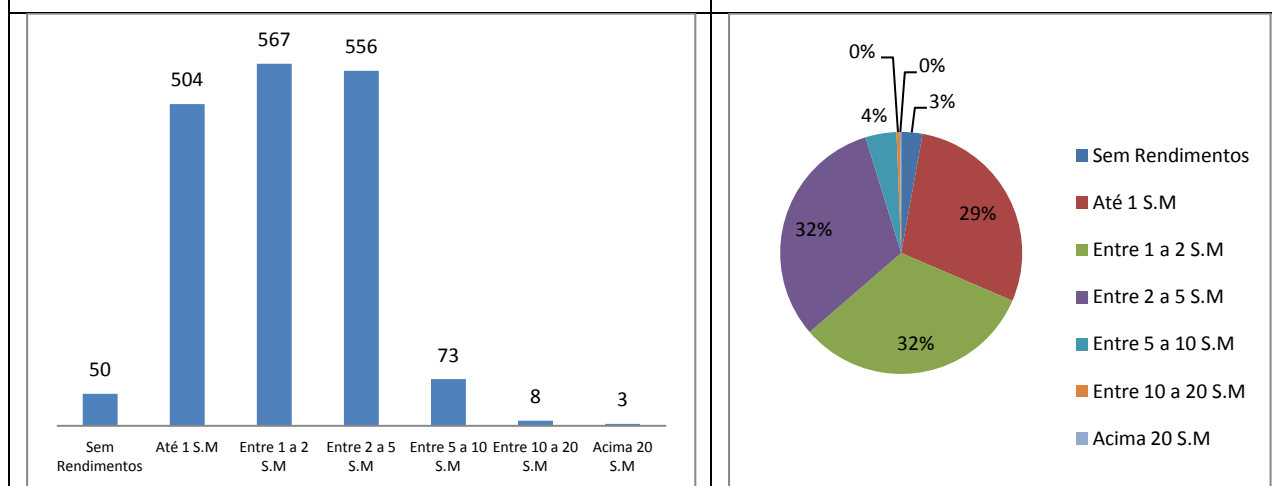
Equipamentos Públicos (Mercado, Centros de Produção, Hortas Comunitárias e Lavanderias)

•

Fonte: Prefeitura de Teresina

Principais Ruas e Avenidas

• Rua Rui Barbosa / Avenida Barão de Campo Maior



Gráfico 17: Numero de empresas formais por Setor – ano 2015

Gráfico 18: Percentual de empresas formais por Setor – ano 2015

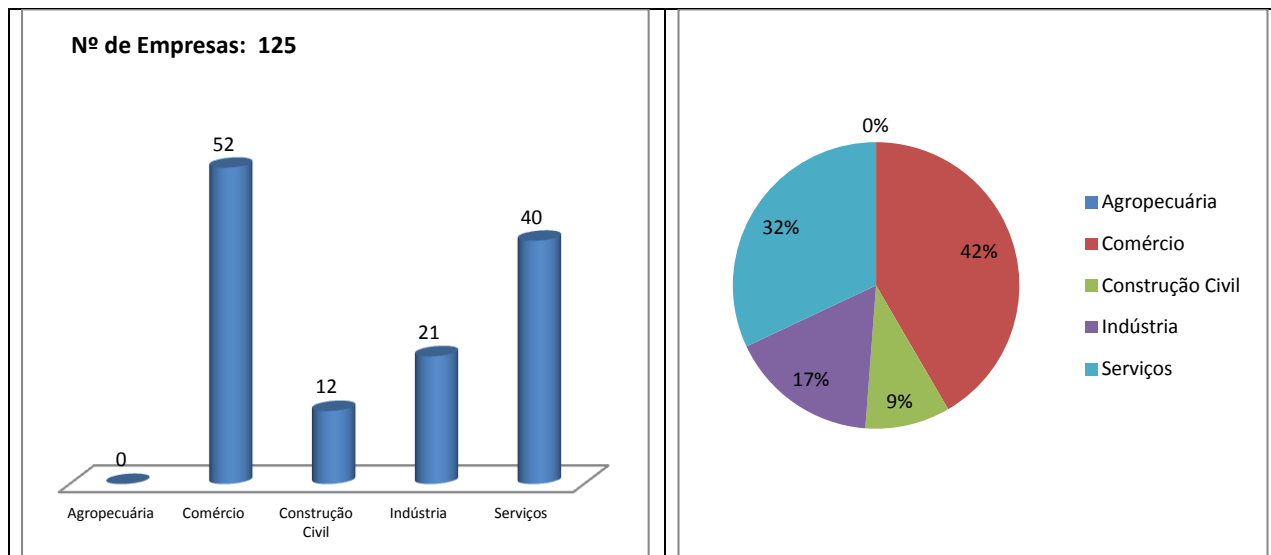

Gráfico 19: Numero de empresas formais por porte – ano 2015

Gráfico 20: Percentual de empresas formais por porte - ano 2015

Fonte: SEBRAE/PI, ano 2015.

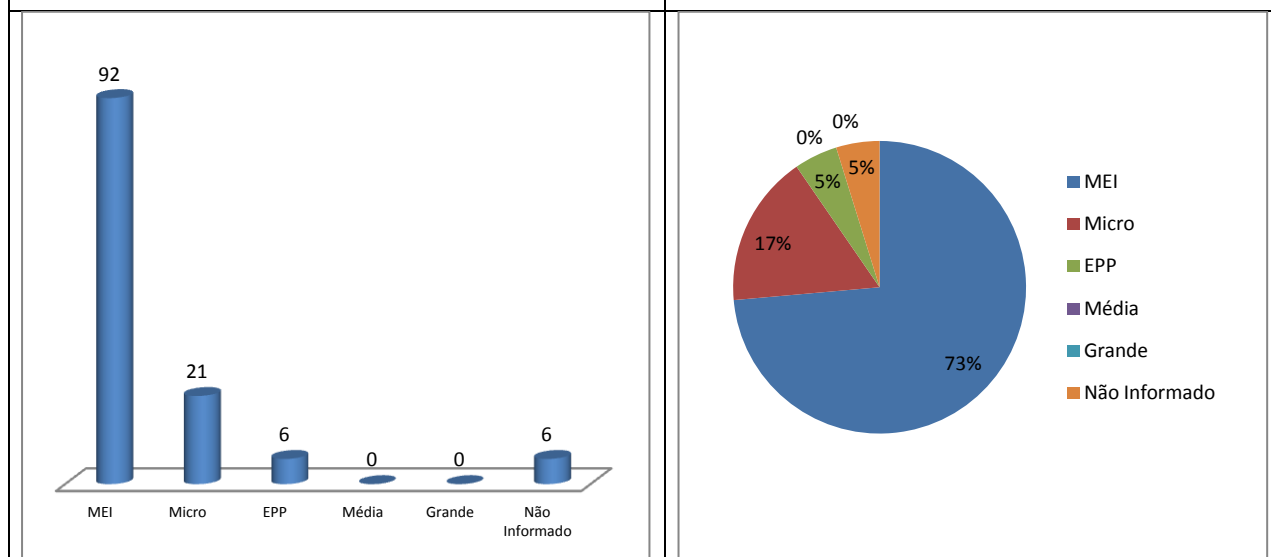

Figura 1: Vista aérea de parte da zona administrativa Centro Norte de Teresina, em destaque o bairro Nova Brasília.

Fonte: Google Earth. Data: Julho/2015