



Prefeitura Municipal de Teresina

Secretaria Municipal de Planejamento e Coordenação - SEMPLAN

TERESINA

- PERFIL DOS BAIRROS -

REGIONAL

SDU SUDESTE

BAIRRO

NOVO HORIZONTE

Teresina (PI), Maio/2018

PREFEITURA MUNICIPAL DE TERESINA

- **PREFEITO MUNICIPAL DE TERESINA**
Firmino da Silveira Soares Filho
- **VICE PREFEITO**
Luiz de Sousa Santos Júnior
- **SECRETÁRIO MUNICIPAL DE PLANEJAMENTO E COORDENAÇÃO**
José João Magalhães Braga Júnior

SECRETARIA EXECUTIVA DE ORÇAMENTO E GESTÃO

Katiara Araújo Moura

COORDENADOR DE CONTROLE DA GESTÃO

Domingos Pereira da Silva Júnior

EQUIPE TÉCNICA:

Cláudio Marcelo Loureiro Batista da Cunha
Gena Borges do Nascimento
Epifânia Rodrigues dos Santos
Regina Célia Carvalho Rufino Ribeiro
Adriana Muniz Morgado
Aurélia Alves de Araújo

Contato para sugestões: semplanthe@gmail.com

Telefone: (86) 3215-7527

NOVO HORIZONTE CARACTERÍSTICAS GERAIS

Região (IBGE)	Superintendência (SDU)	Área (km ²)	Área (Hectares)	Densidade Demográfica (hab/hectare)
Sudeste	Sudeste	1,82	182	58,85
Limites				
Norte		Sul		Leste
Parque Ideal		Redonda		Renascença / Parque Poti
				Oeste
				Itararé / Extrema

O bairro Novo Horizonte compreende a área contida no seguinte perímetro: começa no cruzamento da Rua Joaquim Nelson com a Av. Noé Mendes, seguindo por esta até a Rua Desembargador Antônio Santana; daí, continua até a Estrada da Redonda, pela qual atinge a Rua Adão Medeiros Soares; por esta via, segue até a Rua Humberto Carvalho Santos e, depois, até a Rua Joaquim Nelson, retornando ao ponto de partida.

Fonte: Prefeitura de Teresina

HISTÓRIA

A origem do bairro se relaciona ao loteamento Novo Horizonte. Com as enchentes de 1985, a Secretária da Defesa Civil transferiu famílias desabrigadas para esta região. O assentamento foi apelidado de Molambinho, contra a vontade dos moradores. Recebeu, então, o nome de Vila Coronel Carlos Falcão (nome do coronel da Defesa Civil encarregado de instalar as famílias). Em 1986, foi construído o conjunto habitacional Novo Horizonte, da Cohab. Com a publicação da Lei nº 4.423, de 16 de Julho de 2013, alterou a sua área territorial, incorporando a parte Loteamento Manoel Evangelista, que estava dentro dos limites do bairro Redonda.

Fonte: Prefeitura de Teresina

POPULAÇÃO

Em 2010 a população do bairro Novo Horizonte representava 1,40% da cidade de Teresina e ocupava a 23ª posição. Na última década, a população do bairro aumentou 32,6%.



Gráfico 1: População residente – 1991 a 2010

Gráfico 2: População residente por gênero – 2010

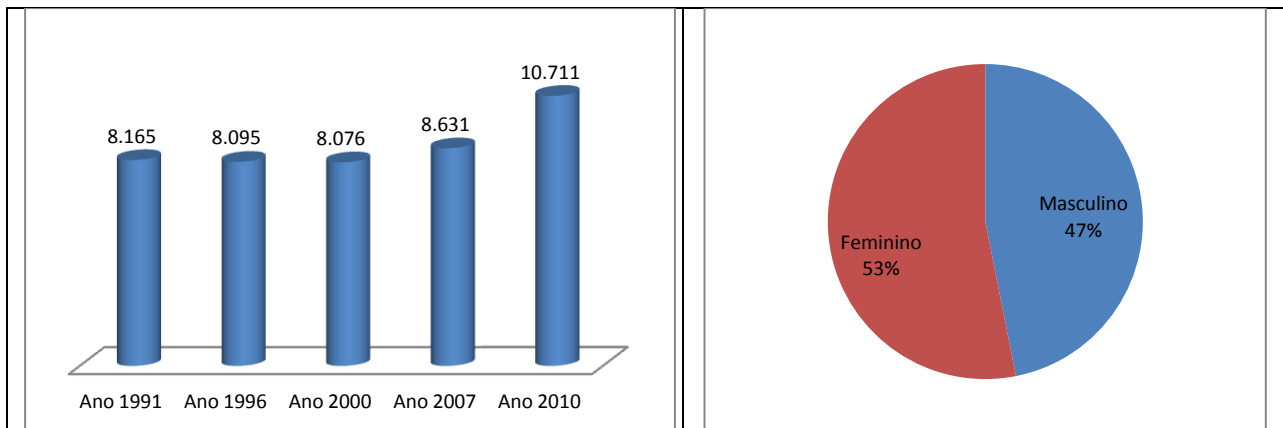

Gráfico 3: População por faixa etária, quantidade - ano 2010

Gráfico 4: População por faixa etária, percentual - ano 2010

Fonte: IBGE

HABITAÇÃO

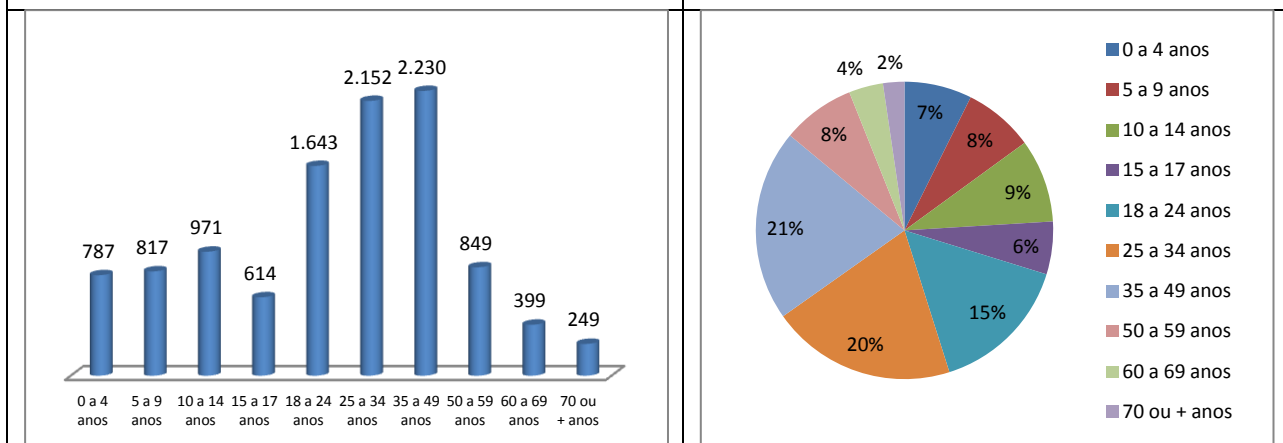
Ano 2000		Ano 2010	
Número de domicílios	Média Morador	Número de domicílios	Média Morador
1.926	4,18	2.913	3,68



Gráfico 5: Número de domicílios ocupados por tipo de habitação – ano 2010



Gráfico 6: Número de domicílios ocupados por condição de habitação – ano 2010

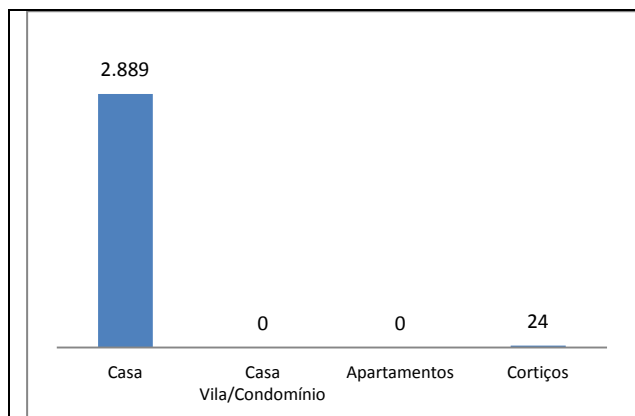

Gráfico 7: Número de domicílios ocupados por formas de abastecimento de água – ano 2010

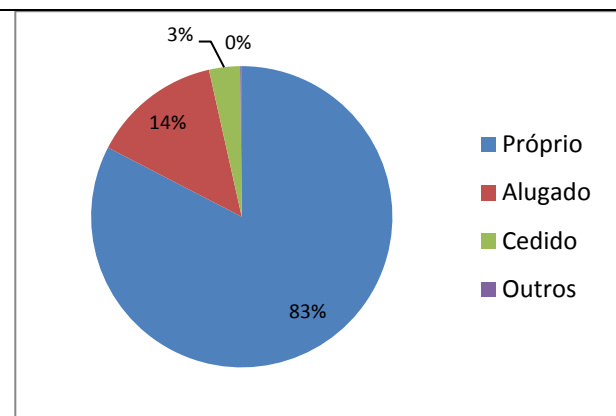

Gráfico 8: Número de domicílios ocupados por tipo de esgotamento sanitário – ano 2010

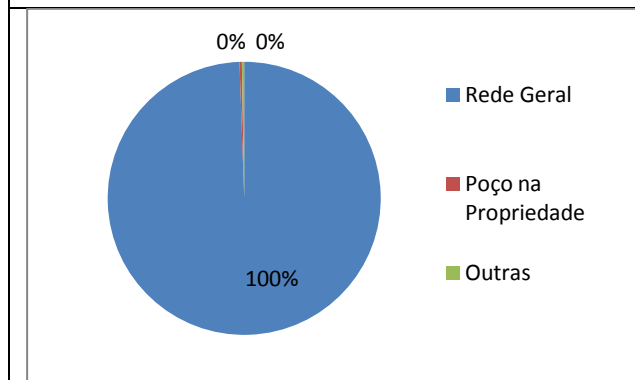

Gráfico 9: Número de domicílios ocupados por fornecimento de energia elétrica - ano 2010

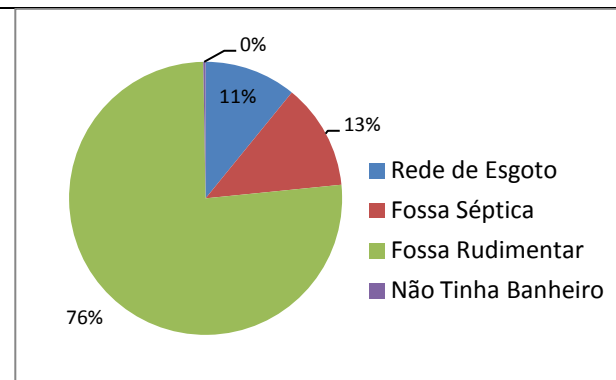

Gráfico 10: Número de domicílios ocupados por serviço de coleta de lixo – ano 2010

Fonte: IBGE, Censo/2010

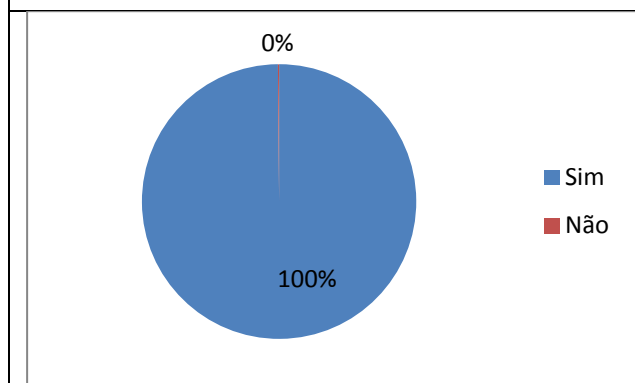
Aglomerados Subnormais (IBGE)

Identificação do Aglomerado	Nº Domicílios	Nº de Pessoas	Média Morador

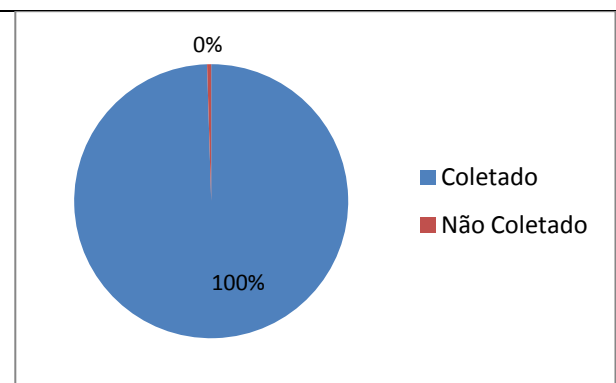
Fonte: IBGE, Censo/2010

Vilas e Favelas (PMT)

- Vila Coronel Carlos Falcão

Fonte: Prefeitura de Teresina

Conjuntos Habitacionais

- Conjunto Novo Horizonte / Loteamento Manoel Evangelista / Conjunto Francisco Marreiros / Loteamento Cidade Verde

Fonte: Prefeitura de Teresina

ASSISTÊNCIA SOCIAL, SAÚDE E EDUCAÇÃO

Unidades de Assistência Social

-

Fonte: Prefeitura de Teresina

Unidades de Saúde

Estadual	
Municipal	UBS Novo Horizonte
Privado	

Fonte: Prefeitura de Teresina

Estabelecimentos de Ensino

Rede de Ensino	Estabelecimento de Ensino	Nível	Nº de Alunos
Estadual	U.E Maria Modestina Bezerra		
Municipal	CMEI Cintia Medeiros de Oliveira	Infantil	345
Municipal	CMEI Gilca Vanessa	Infantil	161

Fonte: Prefeitura de Teresina

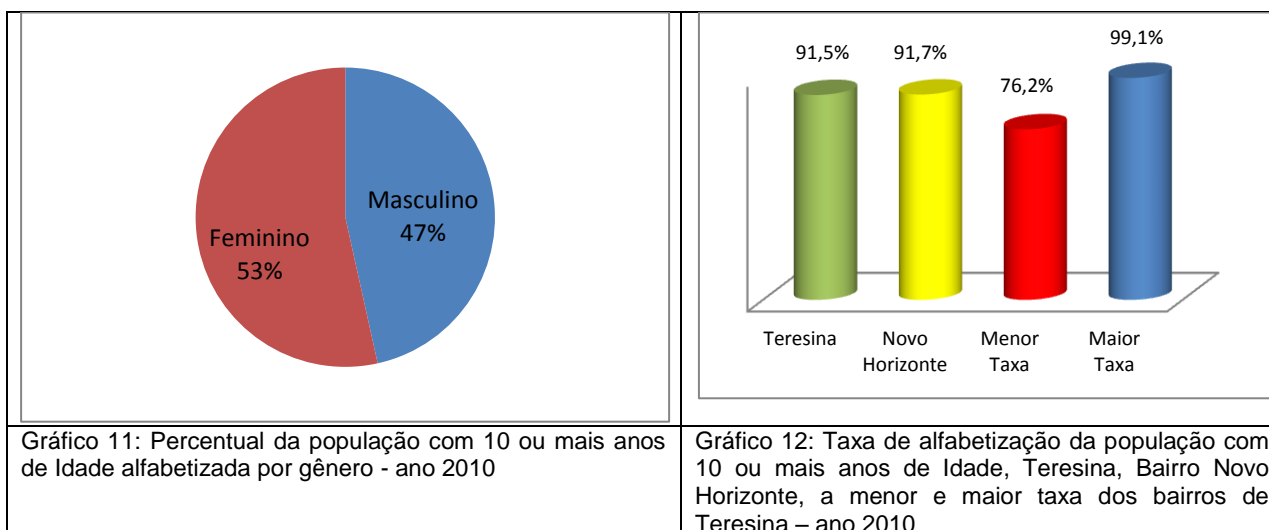

Fonte: IBGE

TURISMO, CULTURA E LAZER

Espaços Históricos, Culturais e de Interesse Turístico

-

Espaços Esportivos

- Quadra Esportiva do Novo Horizonte

MEIO AMBIENTE

Parques Ambientais

-

Praças Públicas

- Praça Novo Horizonte / Praça da Vila Coronel Carlos Falcão

SEGURANÇA PÚBLICA

Distrito Policial de Abrangência

8º DISTRITO POLICIAL

Endereço: Praça Principal do Dirceu I, S/N - Dirceu Arcoverde I, - Telefone: (86) 3216-5307

Circunscrição: Dirceu I, Dirceu II, Parque. Jurema, Pq. Itararé, Vila Coronel Carlos Falcão, Conjunto Francisco Marreiros, Conjunto Novo Horizonte, Loteamento Cidade Verde, Vila Lucy, Vila Eugênia Ferraz, Vila Verde ou Vila do Sapo, Conjunto Tancredo Neves, Vila Mariana Fortes, Parque Ideal, Conjunto Boa Esperança (Dirceu I), Extrema e Livramento.

Fonte: Secretaria Estadual de Segurança

RENDA

- O valor do rendimento nominal mediano mensal dos domicílios particulares permanentes em 2010 do bairro é de R\$ 1.020,00, abaixo da média da zona Urbana do município de R\$ 1.110,00 e ocupava a 69ª no ranking dos bairros.

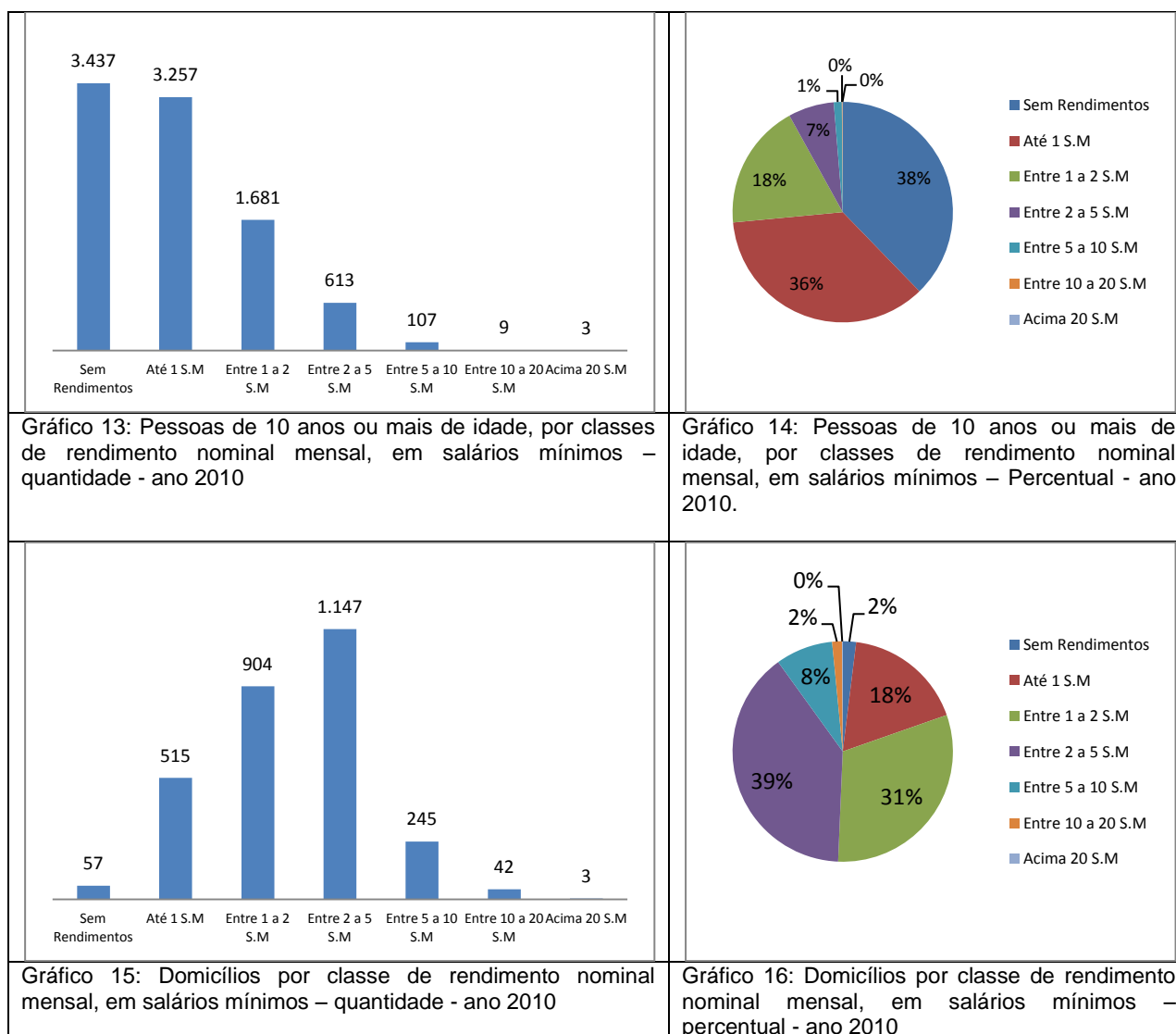

Fonte: IBGE / Censo Demográfico - Ano 2010

ATIVIDADES EMPRESARIAIS

Equipamentos Públicos (Mercado, Centros de Produção, Hortas Comunitárias e Lavanderias)

Descrição	Observações

Fonte: Prefeitura de Teresina

Principais Ruas e Avenidas

- Avenida Noé Mendes / Avenida Itararé

Nº de Empresas: 464



Gráfico 17: Número de empresas formais por Setor – ano 2015



Gráfico 18: Percentual de empresas formais por Setor – ano 2015

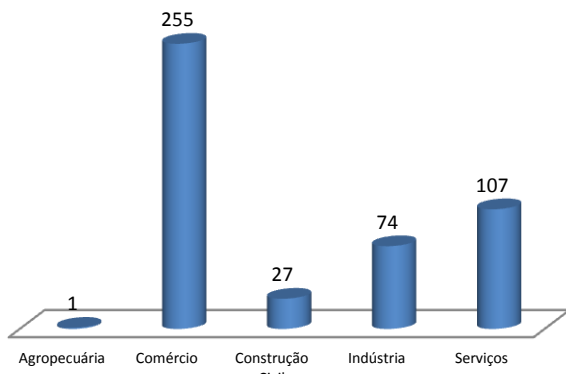

Gráfico 19: Número de empresas formais por porte – ano 2015

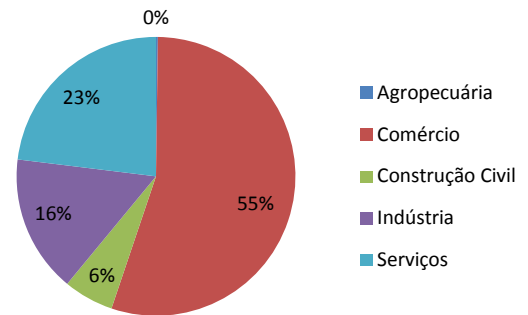

Gráfico 20: Percentual de empresas formais por porte – ano 2015

Fonte: SEBRAE/PI, ano 2015.

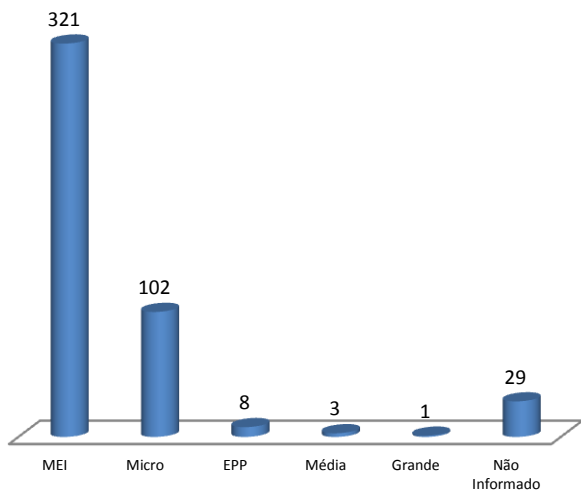

Figura 1: Vista aérea das zonas leste, sul e sudeste de Teresina, em destaque o Bairro Novo Horizonte.

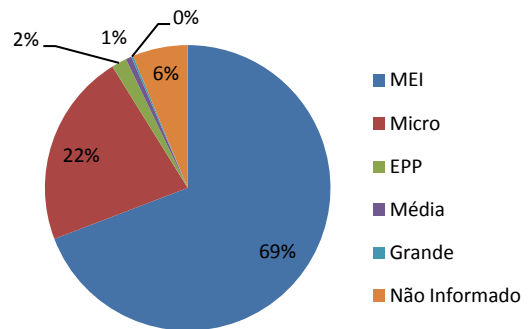
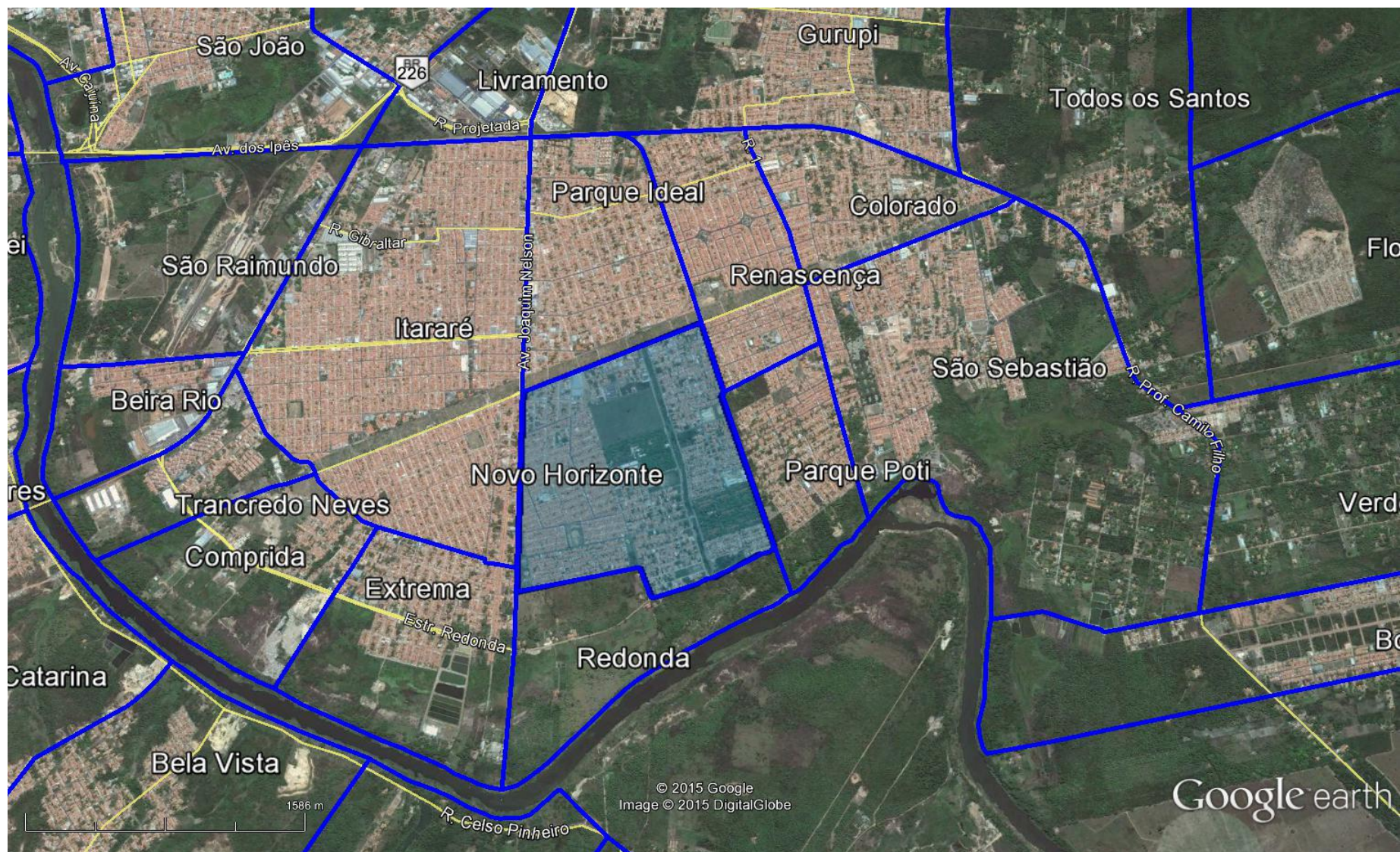
Fonte: Google Earth. Data: 07/2015