



**Prefeitura Municipal de Teresina**

**Secretaria Municipal de Planejamento e Coordenação - SEMPLAN**

# **TERESINA**

## **- PERFIL DOS BAIRROS -**

**REGIONAL**

**SDU CENTRO NORTE**

**BAIRRO**

**OLARIAS**

Teresina (PI), Maio/2018

## **PREFEITURA MUNICIPAL DE TERESINA**

- **PREFEITO MUNICIPAL DE TERESINA**  
Firmino da Silveira Soares Filho
- **VICE PREFEITO**  
Luiz de Sousa Santos Júnior
- **SECRETÁRIO MUNICIPAL DE PLANEJAMENTO E COORDENAÇÃO**  
José João Magalhães Braga Júnior

### **SECRETARIA EXECUTIVA DE ORÇAMENTO E GESTÃO**

Katiara Araújo Moura

### **COORDENADOR DE CONTROLE DA GESTÃO**

Domingos Pereira da Silva Júnior

### **EQUIPE TÉCNICA:**

Cláudio Marcelo Loureiro Batista da Cunha  
Gena Borges do Nascimento  
Epifânia Rodrigues dos Santos  
Regina Célia Carvalho Rufino Ribeiro  
Adriana Muniz Morgado  
Aurélia Alves de Araújo

**Contato para sugestões: [semplanthe@gmail.com](mailto:semplanthe@gmail.com)**

**Telefone: (86) 3215-7527**

# OLARIAS

## CARACTERÍSTICAS GERAIS

Região (IBGE)	Superintendência (SDU)	Área (km <sup>2</sup> )	Área (Hectares)	Densidade Demográfica (hab/hectare)
Norte	Centro Norte	1,01	101	15,5
Limites				
Norte	Sul	Leste	Oeste	
Rio Poti	São Joaquim	Poti Velho / Mafrense	Rio Parnaíba	

O bairro Olarias compreende a área contida no seguinte perímetro: partindo do encontro dos rios Parnaíba e Poti, segue pelo eixo do Rio Poti até o alinhamento da Rua Manoel Aguiar Filho e, depois, pela Rua Francisco Pimentel Cunha até o alinhamento da Rua 4 da Vila Apolônia; por esta rua e respectivo prolongamento, atinge eixo do Rio Parnaíba, retornando ao ponto inicial.

Fonte: Prefeitura de Teresina

## HISTÓRIA

Com a transferência da capital do Piauí para Teresina, a região norte foi a primeira região a ser habitada. Além das belezas naturais ocasionadas pelos rios Poti e Parnaíba, essa área tornou-se espaço para os artesãos do bairro pudessem transformar Argila em tijolos.

O Bairro Olarias recebeu esse nome devido à principal atividade da área: extração e beneficiamento de argila (fabricação de telhas, tijolos e de outras peças de cerâmica). A maioria dos habitantes são operários das olarias, local destinado à produção de objetos que utilizavam o barro ou argila como matéria prima. Para o desenvolvimento da produção, os oleiros contavam com argila de boa qualidade, água em abundância e a proximidade da área urbana facilitando a venda dos produtos fabricados.

As mulheres oleiras, também tem importante papel na história do bairro, no transporte de tijolos, carregando os mesmos na cabeça, debaixo do sol escaldante de Teresina. Mas, em 2003, um grupo de mulheres resolveu moldar a própria vida e superar anos de dificuldades transformando barro em oportunidade, com a criação da cooperativa de artesanato.

FONTE: Teresina em Bairros /Maio /2004

<http://cidadeverde.com/olarias-contam-historia-da-capital-desde-transferencia-para-teresina-103330>.

<http://www.cbnfoz.com.br/editorial/brasil/Piaui/01102014-70067-de-oleiras-a-empresarias-mulheres-mudam-de-vida-com-artesanato>

## POPULAÇÃO

Em 2010 a população do bairro Olarias representava 0,20% da cidade de Teresina e ocupava a 97ª posição. Na última década, a população do bairro diminuiu 4,9%.



Gráfico 1: População residente – 1991 a 2010



Gráfico 2: População residente por gênero – 2010

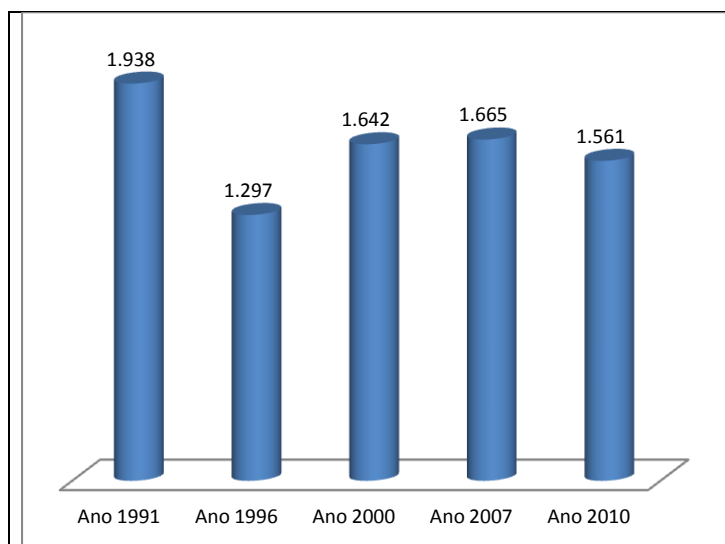

Fonte: IBGE

## HABITAÇÃO

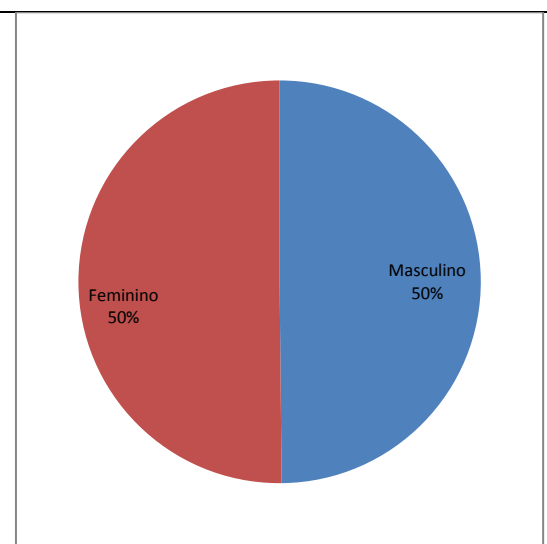
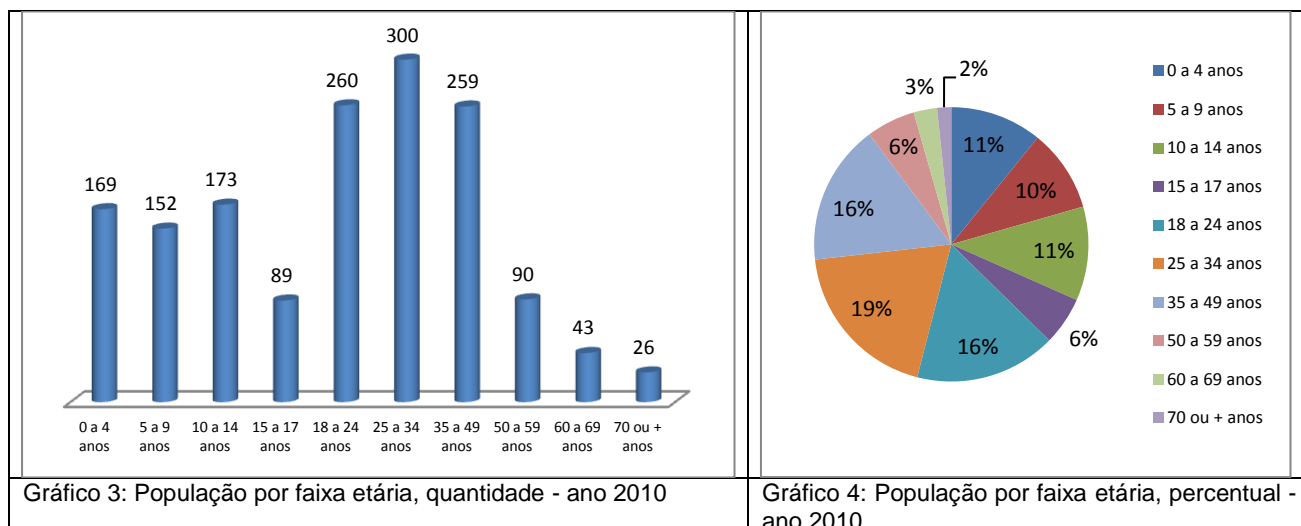
Ano 2000		Ano 2010	
Número de domicílios	Média Morador	Número de domicílios	Média Morador
369	4,5	376	4,2



Gráfico 5: Número de domicílios ocupados por tipo de habitação – ano 2010

Gráfico 6: Número de domicílios ocupados por condição de habitação – ano 2010

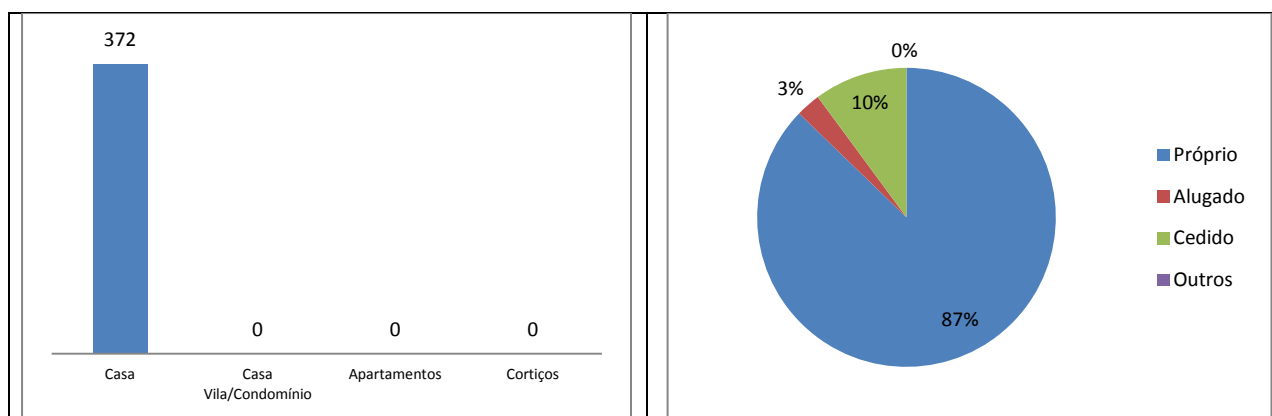

Gráfico 7: Número de domicílios ocupados por formas de abastecimento de água – ano 2010

Gráfico 8: Número de domicílios ocupados por tipo de esgotamento sanitário – ano 2010

Fonte: IBGE, Censo/2010.

**Importante:** Os dados sobre esgotamento sanitário exposto no Gráfico 8, mostra que 8% dos domicílios estão ligados a rede de esgoto, mas os dados disponibilizados pela Agespisa em 2014, mostra que não existe rede de esgoto passando no bairro.

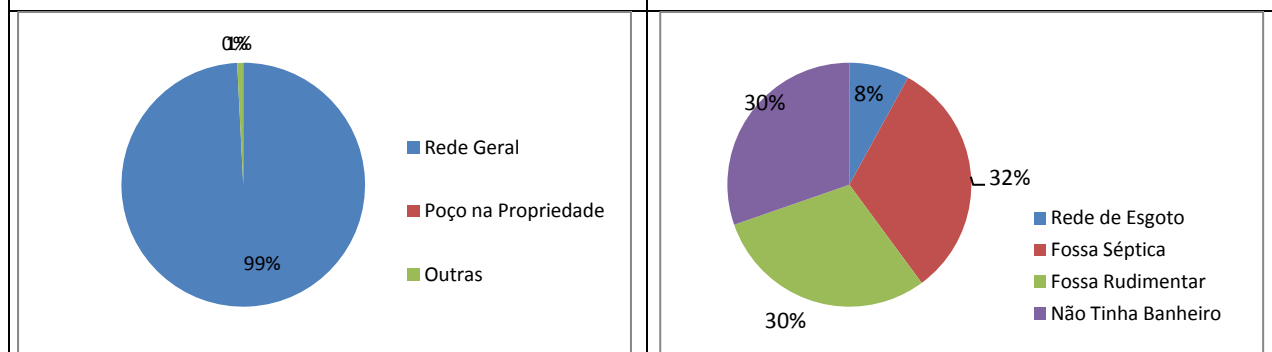

Gráfico 9: Número de domicílios ocupados por fornecimento de energia elétrica - ano 2010

Fonte: IBGE, Censo/2010.

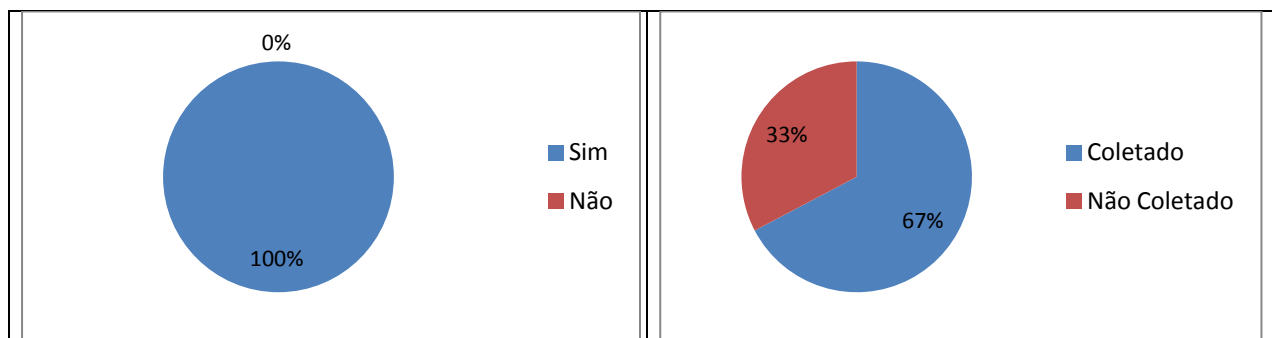

Gráfico 10: Número de domicílios ocupados por serviço de coleta de lixo – ano 2010

### Aglomerados Subnormais (IBGE)

Identificação do Aglomerado	Nº Domicílios	Nº de Pessoas	Média Morador
Vila Apolônia	166	537	3,2

Fonte: IBGE / Censo Demográfico - Ano 2010

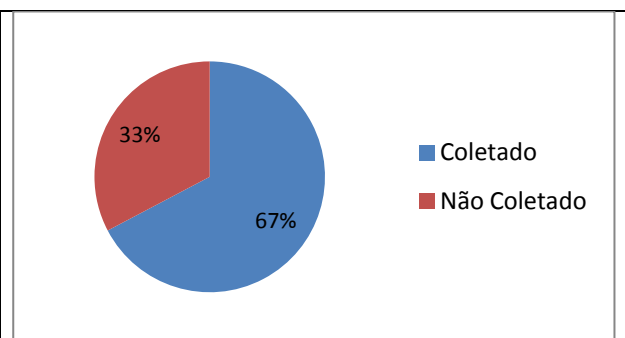
### Vilas e Favelas (PMT)

•
---

Fonte: Prefeitura de Teresina

## ASSISTÊNCIA SOCIAL, SAÚDE E EDUCAÇÃO

### Unidades de Assistência Social

•
---

Fonte: Prefeitura de Teresina

### Unidades de Saúde

Estadual	
Municipal	
Privado	

Fonte: Prefeitura de Teresina

### Estabelecimentos de Ensino

Rede de Ensino	Estabelecimento de Ensino	Nível	Nº de Alunos

Fonte: Prefeitura de Teresina



Gráfico 11: Percentual da população com 10 ou mais anos de Idade alfabetizada por gênero - ano 2010

Fonte: IBGE, Censo/2010

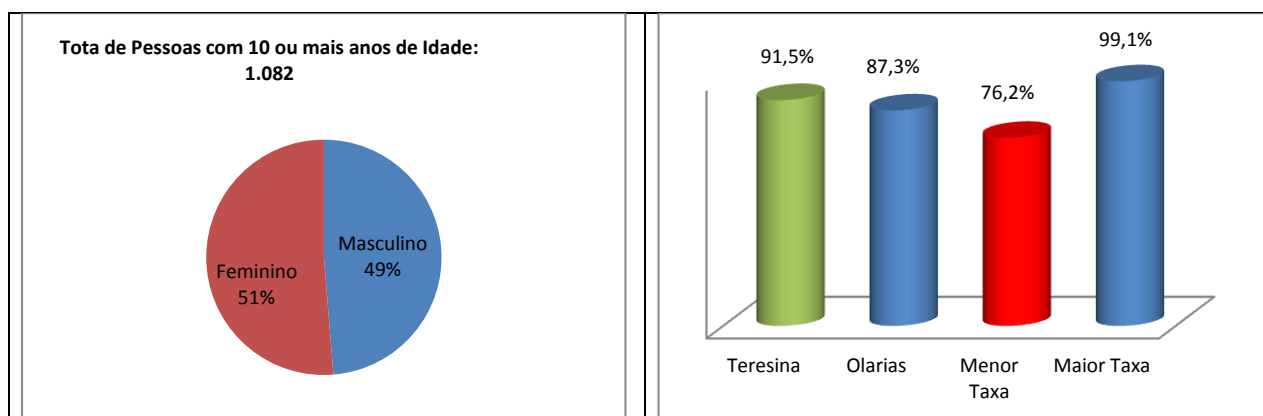

Gráfico 12: Taxa de alfabetização da população com 10 ou mais anos de Idade, Teresina, Bairro Olarias, a menor e maior taxa dos bairros de Teresina – ano 2010

## TURISMO, CULTURA E LAZER

### Espaços Históricos, Culturais e de Interesse Turístico

- Parque Ambiental Encontro dos Rios: No parque tem um monumento a lenda o Cabeça-de-cuia contada aos visitantes, diz o seguinte: Crispim era um pescador filho de uma lavadeira, morava no bairro Poti Velho, próximo ao Encontro dos Rios Parnaíba e Poti. Ao chegar em casa, encontrou como refeição um caldo feito do corredor (canela) de boi. Ele irritado, pegou o osso e bateu na cabeça d sua mãe, que agonizando, jogou-lhe uma praga “filho ingrato, virarás um monstro com a cabeça em forma de cujuba (cuia) e boiarás nas águas do rio Parnaíba e Poti, só tornarás a ser homem quando devorares 7 Marias virgens em noite de lua cheia”

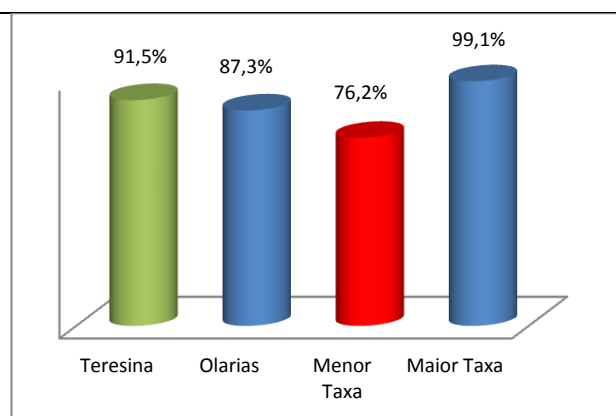
### Espaços Esportivos

- Quadra Esportiva Raimundo L. Ferraz
- Campo Society Mafrense

## MEIO AMBIENTE

### Parques Ambientais

- Parque Ambiental Encontro dos Rios:** Criado pela Lei nº. 2.262 de dezembro de 1993, Local geográfico, ponto de importância histórica onde se iniciou o povoamento da Vila do Poti, hoje Poti Velho, bairro de Teresina. Sua área é de 3 hectares e possui centro de recepção ao turista, com espaço de exposição, Monumento ao Cabeça-de-Cuia, palhoça, dois mirantes, um restaurante flutuante, trilhas, áreas para pesca, esporte aquático. O Parque é uma área de preservação permanente e resgata a cultura popular através do início de seu povoamento e do artesanato, fonte da economia local.
- Lagoa dos Oleiros

### Praças Públicas

- 

### Limpeza Pública

- Dias de Coleta do Lixo Domiciliar - Noturno: Terça, Quinta e Sábado
- Ponto de Recebimento de Resíduos Sólidos – PRR 21
- Ponto de Entrega Voluntária - PEVinhos

## SEGURANÇA PÚBLICA

### Distrito Policial de Abrangência

#### 7º DISTRITO POLICIAL

Endereço: Rua Monteiro Lobato, 1293 - Parque Alvorada - Telefone: (86) 3216-5277

Circunscrição: Matadouro, Acarape, São Joaquim, Nova Brasília, Conjunto Itaperu, Conjunto Alto Alegre, Poti Velho, Mafrense, Olarias, Bom Jesus, Parque Alvorada, Vila Carlos Feitosa, Vila Padre Eduardo, Vila Bom Jesus, Vila Santo Afonso, Vila Pantanal, Vila Inferninho I, Vila Inferninho II, Vila Cíntia Portela.

Fonte: Secretaria Estadual de Segurança

## RENDA

O valor do rendimento nominal mediano mensal dos domicílios particulares permanentes em 2010 do bairro é de R\$ 622,00, abaixo da média da zona Urbana do município de R\$ 1.110,00 e ocupava a 108ª no ranking dos bairros.



Gráfico 13: Pessoas de 10 anos ou mais de idade, por classes de rendimento nominal mensal, em salários mínimos – quantidade - ano 2010



Gráfico 14: Pessoas de 10 anos ou mais de idade, por classes de rendimento nominal mensal, em salários mínimos – Percentual - ano 2010.

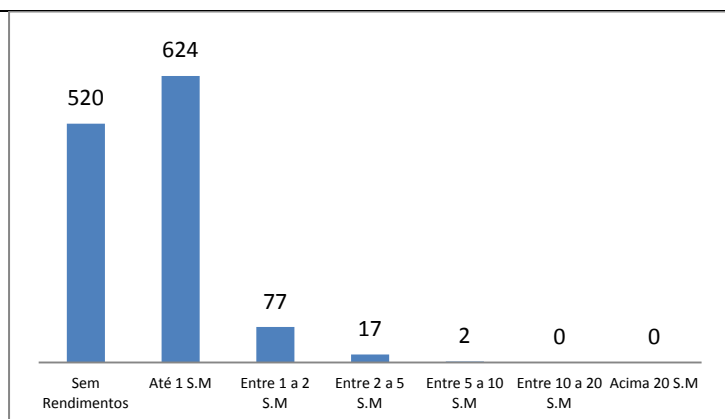

## ATIVIDADES EMPRESARIAIS

### Equipamentos Públicos (Mercado, Centros de Produção, Hortas Comunitárias e Lavanderias)

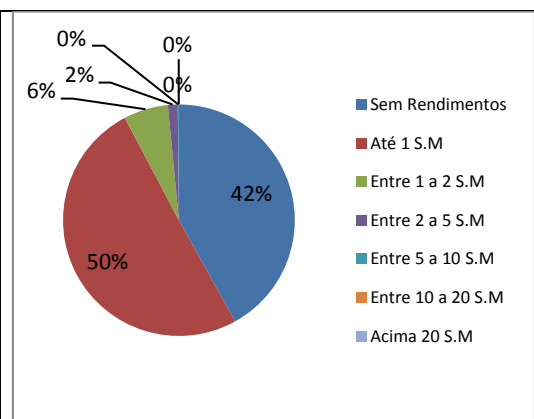
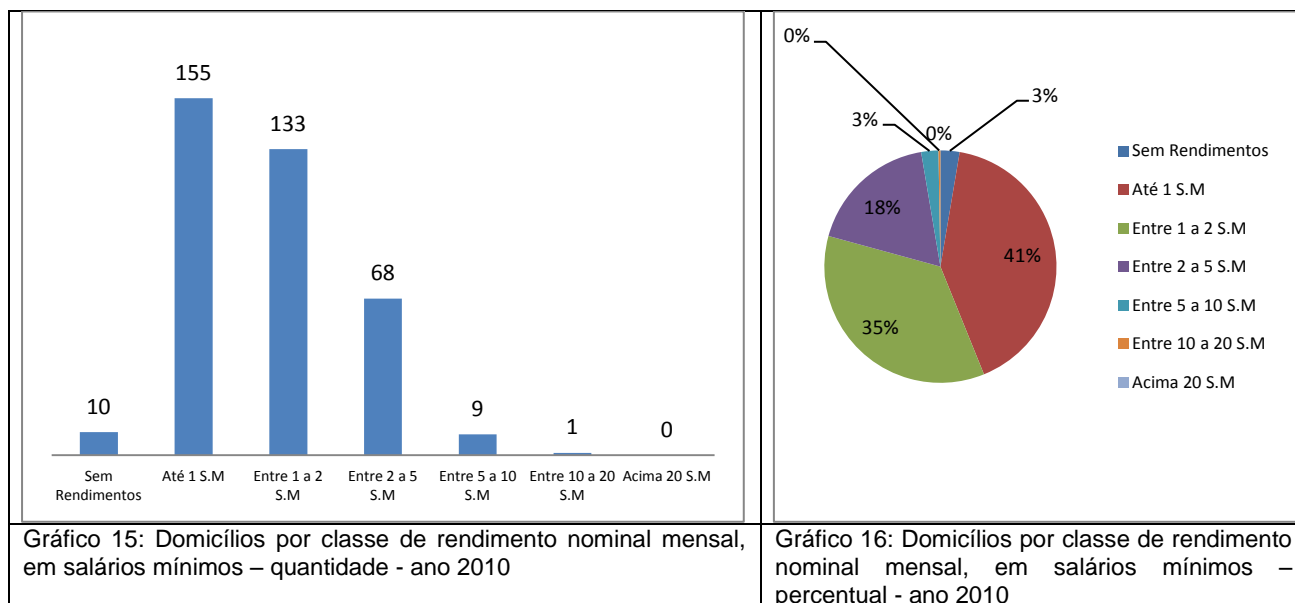
Descrição	Observações
Horta Comunitária Apolônia	
Centro de Atendimento ao Turista – Parque Encontro dos Rios	

Fonte: Prefeitura de Teresina

### Principais Ruas e Avenidas

<ul style="list-style-type: none"> <li>Avenida Boa Esperança</li> </ul>
---

### Números de Empresas

Bairros	MEI	Micro	Pequena	Média	Grande	Não Informado	Total
<b>Total</b>	<b>6</b>	<b>1</b>	<b>0</b>	<b>0</b>	<b>0</b>	<b>1</b>	<b>8</b>
Agropecuário	0	0	0	0	0	0	0
Comércio	2	1	0	0	0	0	3
Construção Civil	0	0	0	0	0	1	1
Indústria	1	0	0	0	0	0	1
Serviços	3	0	0	0	0	0	3

Fonte: SEBRAE/PI, ano 2015.

