



Prefeitura Municipal de Teresina

Secretaria Municipal de Planejamento e Coordenação - SEMPLAN

TERESINA

- PERFIL DOS BAIRROS -

REGIONAL

SDU CENTRO NORTE

BAIRRO

PARQUE BRASIL

PREFEITURA MUNICIPAL DE TERESINA

- **PREFEITO MUNICIPAL DE TERESINA**
Firmino da Silveira Soares Filho
- **VICE PREFEITO**
Luiz de Sousa Santos Júnior
- **SECRETÁRIO MUNICIPAL DE PLANEJAMENTO E COORDENAÇÃO**
José João Magalhães Braga Júnior

SECRETARIA EXECUTIVA DE ORÇAMENTO E GESTÃO

Katiara Araújo Moura

COORDENADOR DE CONTROLE DA GESTÃO

Domingos Pereira da Silva Júnior

EQUIPE TÉCNICA:

Cláudio Marcelo Loureiro Batista da Cunha

Gena Borges do Nascimento

Epifânia Rodrigues dos Santos

Regina Célia Carvalho Rufino Ribeiro

Adriana Muniz Morgado

Aurélia Alves de Araújo

Contato para sugestões: semplanthe@gmail.com

Telefone: (86) 3215-7527

PARQUE BRASIL

CARACTERÍSTICAS GERAIS

Região (IBGE)	Superintendência (SDU)	Área (km ²)	Área (Hectares)	Densidade Demográfica (hab/hectare)
Norte	Centro Norte	5,37	537	

Limites			
Norte	Sul	Leste	Oeste
Santa Maria / Monte Verde	Alegre / Santa Rosa	Alegre / Monte Verde	Rio Parnaíba

O bairro Parque Brasil compreende a área contida no seguinte perímetro: começando no eixo do Rio Parnaíba, no alinhamento da Rua Jornalista Ronaldo Michael, segue, por esta, até a Av. Perimetral 2 e, depois, pelas ruas Monte Alto, e Rosana Neres; atinge a Av. Josué Moura Santos; por esta via e seu alinhamento, atinge o Rio Parnaíba, retornando ao ponto inicial.

Fonte: Prefeitura de Teresina

HISTÓRIA

O bairro Parque Brasil foi criado por meio da Lei nº 4.423, de 16 de julho de 2013. A sua pertença anteriormente ao bairro Santa Rosa e Cidade Industrial.

Fonte: Prefeitura de Teresina

POPULAÇÃO

- Bairro criado no ano de 2013, não há dados disponíveis sobre a população total residente.

HABITAÇÃO

Aglomerados Subnormais (IBGE)

Identificação do Aglomerado	Nº Domicílios	Nº de Pessoas	Média Morador
Parque Brasil II	2.458	8.516	3,5

Fonte: IBGE / Censo Demográfico - Ano 2010

Vilas e Favelas (PMT)

--

Fonte: Prefeitura de Teresina

ASSISTÊNCIA SOCIAL, SAÚDE E EDUCAÇÃO

Unidades de Assistência Social

--

Fonte: Prefeitura de Teresina

Unidades de Saúde

Estadual	
Municipal	
Privado	

Fonte: Prefeitura de Teresina

Estabelecimentos de Ensino

Rede de Ensino	Estabelecimento de Ensino	Nível	Nº de Alunos
Estadual	U.E. José Pereira da Silva	Fundamental, Médio e EJA	740
Municipal	E.M. Clidenor de Freitas Santos	Fundamental	888

Fonte: Prefeitura de Teresina

TURISMO, CULTURA E LAZER

Espaços Históricos, Culturais e de Interesse Turístico

--

Espaços Esportivos

<ul style="list-style-type: none">Mini Estádio Agenosão / Campo Society Parque Brasil / Campo Society Parque Brasil II
--

MEIO AMBIENTE

Parques Ambientais

-

Praças Públicas

- Praça do Parque Brasil

SEGURANÇA PÚBLICA

Distrito Policial de Abrangência

22º DISTRITO POLICIAL

Endereço: Rua Marinópolis, S/N/Parque Wall Ferraz - Telefone: (86) 3211-6925

Circunscrição: Parque Wall Ferraz, Parque Stael, Santa Rosa, Santa Maria da Codipi, Santa Maria das Vassouras, Parque Brasil, Monte Verde, Monte Alegre, Povoado Chapadinha, Povoado Macapá, Povoado Bela Vista, Povoado Cajazeiras, Povoado Boa Hora, Povoado São Domingos e Povoado São Vicente

Fonte: Secretaria Estadual de Segurança

RENDA

- Não há dados disponíveis.

ATIVIDADES EMPRESARIAIS

Equipamentos Públicos (Mercado, Centros de Produção, Hortas Comunitárias e Lavanderias)

Descrição	Observações
Centro de Capacitação do Parque Brasil II	

Fonte: Prefeitura de Teresina

Principais Ruas e Avenidas

- Avenida Poty velho / Avenida Francisco Nogueira / Av. Dr. Josué de Moura Santos

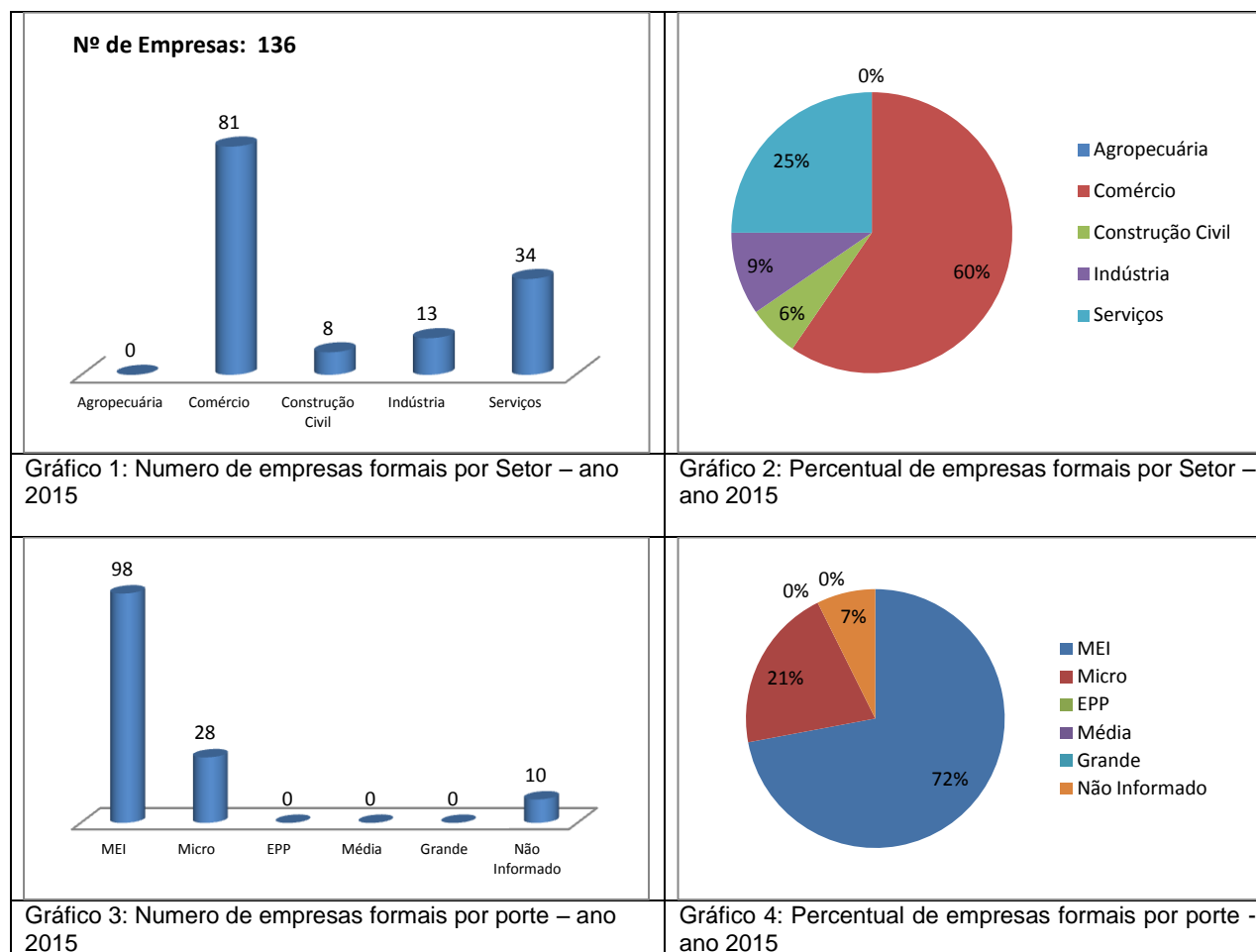

Fonte: SEBRAE/PI, ano 2015.

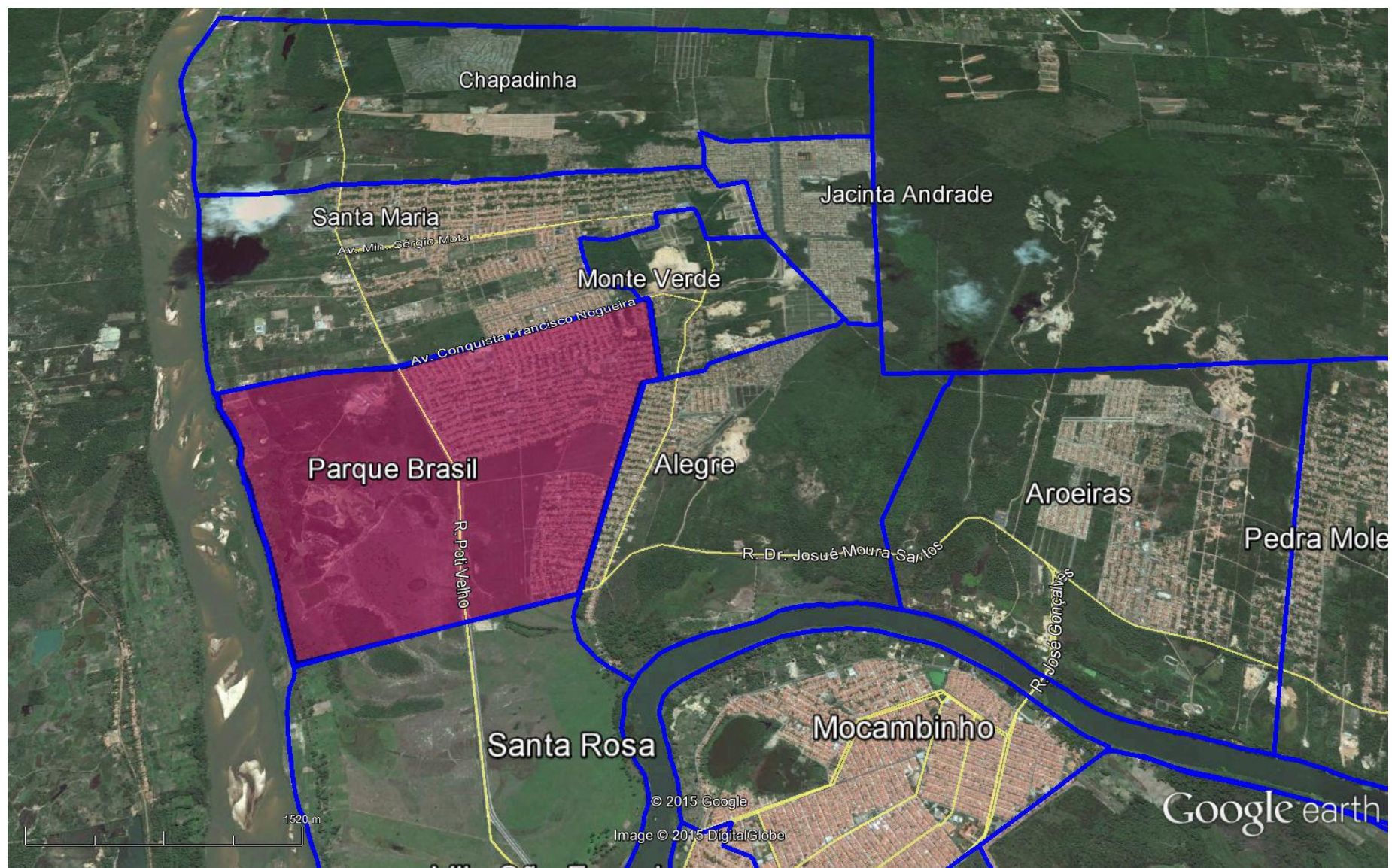

Figura 1: Vista aérea de parte da zona administrativa Centro Norte de Teresina, em destaque o bairro Parque Brasil.
Fonte: Google Earth. Data: Julho/2015.