



Prefeitura Municipal de Teresina

Secretaria Municipal de Planejamento e Coordenação - SEMPLAN

TERESINA

- PERFIL DOS BAIRROS -

REGIONAL

SDU SUL

BAIRRO

PARQUE PIAUÍ

Teresina (PI), Maio/2017

PREFEITURA MUNICIPAL DE TERESINA

- **PREFEITO MUNICIPAL DE TERESINA**
Firmino da Silveira Soares Filho
- **VICE PREFEITO**
Luiz de Sousa Santos Júnior
- **SECRETÁRIO MUNICIPAL DE PLANEJAMENTO E COORDENAÇÃO**
Erick Elysio Reis Amorim

SECRETARIA EXECUTIVA DE ORÇAMENTO E GESTÃO

Katiara Araújo Moura

COORDENADOR DE CONTROLE DA GESTÃO

Domingos Pereira da Silva Júnior

EQUIPE TÉCNICA:

Cláudio Marcelo Loureiro Batista da Cunha

Gena Borges do Nascimento

Epifânia Rodrigues dos Santos

Regina Célia Carvalho Rufino Ribeiro

Adriana Muniz Morgado

Aurélia Alves de Araújo

Markus Frederico Chaves Tajra

Joelma Lessa de Sousa Sobrinho

Contato para sugestões: semplanthe@gmail.com

Telefone: (86) 3215-7527

PARQUE PIAUÍ

CARACTERÍSTICAS GERAIS

Região (IBGE)	Superintendência (SDU)	Área (km ²)	Área (Hectares)	Densidade Demográfica (hab/hectare)
Sul	Sul	1,10	110	102,8

Limites			
Norte	Sul	Leste	Oeste
Lourival Parente	Promorar / Distrito Industrial	Lourival Parente / Bela Vista	Distrito Industrial

O bairro Parque Piauí compreende a área contida no seguinte perímetro: partindo do entroncamento das avenidas Henry Wall de Carvalho (PI-130) e 19 de Outubro, segue, por esta, até a Av. Prefeito Wall Ferraz (BR-316); prossegue, na direção sul, até a Av. Walfrido Salmito, pela qual atinge a Av. Henry Wall de Carvalho (PI-130), retornando ao ponto de partida

Fonte: Prefeitura de Teresina

HISTÓRIA

Em 1968, no governo Helvídio Nunes foi construído o Conjunto Parque Piauí, da Cohab, um dos primeiros da cidade. Sua ocupação foi dificultada, durante os sete primeiros anos, pela falta de infraestrutura. Foi ampliado, em 1977, no Governo Dirceu Arcoverde.

Fonte: Prefeitura de Teresina

POPULAÇÃO

Em 2010 a população do bairro Parque Piauí representava 1,47% da cidade de Teresina e ocupava a 19ª posição. Na última década a população diminuiu 12,7%.



Gráfico 1: População residente – 1991 a 2010

Gráfico 2: População residente por gênero – 2010

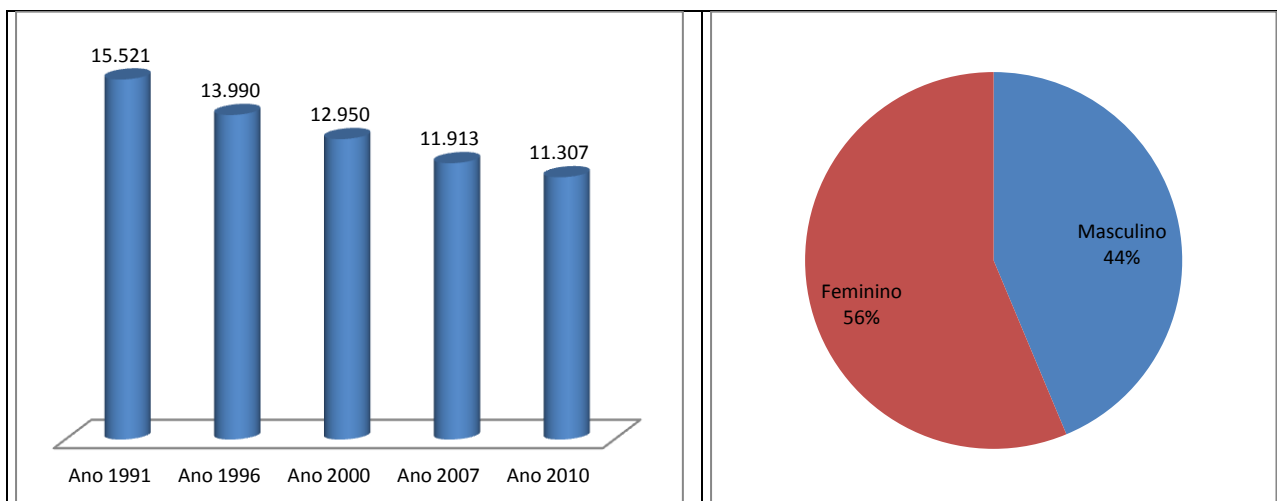

Gráfico 3: População por faixa etária, quantidade - ano 2010

Gráfico 4: População por faixa etária, percentual - ano 2010

Fonte: IBGE

HABITAÇÃO

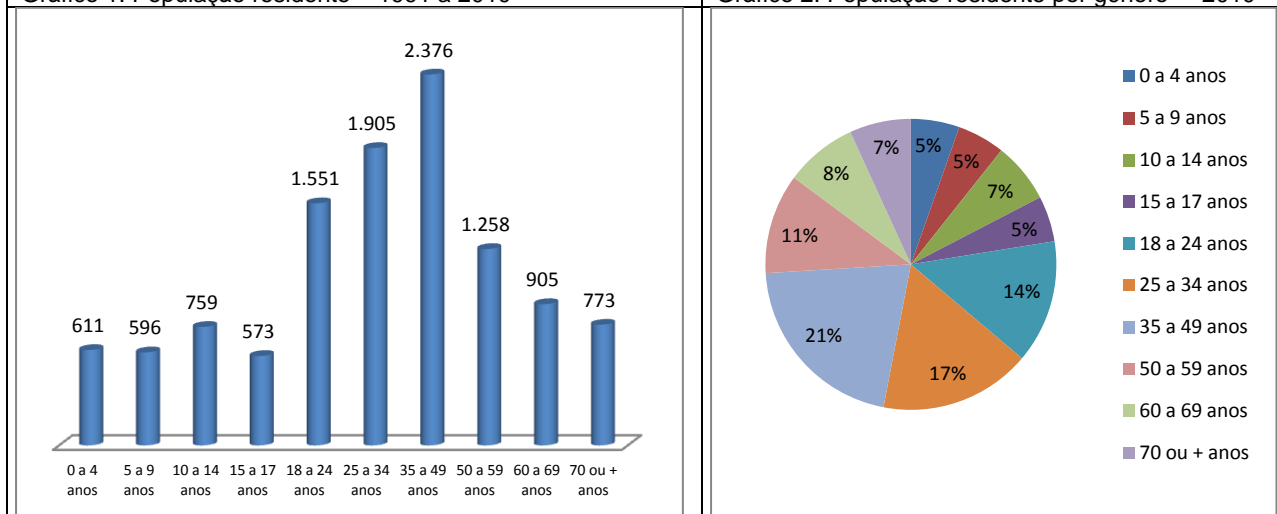
Ano 2000		Ano 2010	
Número de domicílios	Média Morador	Número de domicílios	Média Morador
3.024	4,3	3.092	3,7



Gráfico 5: Número de domicílios ocupados por tipo de habitação – ano 2010



Gráfico 6: Número de domicílios ocupados por condição de habitação – ano 2010

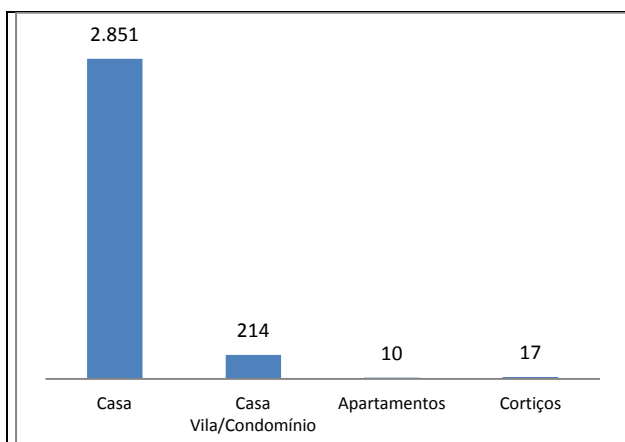

Gráfico 7: Número de domicílios ocupados por formas de abastecimento de água – ano 2010

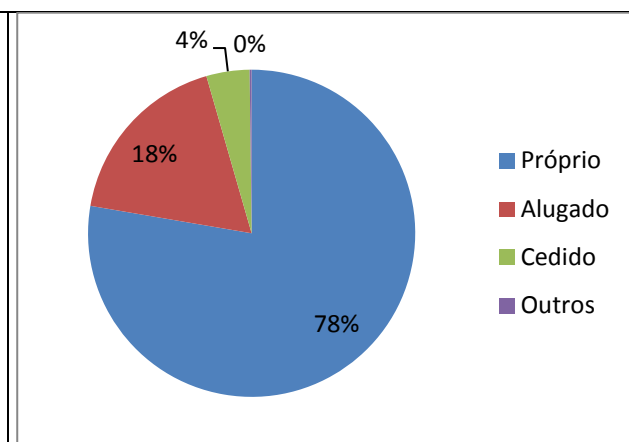

Gráfico 8: Número de domicílios ocupados por tipo de esgotamento sanitário – ano 2010

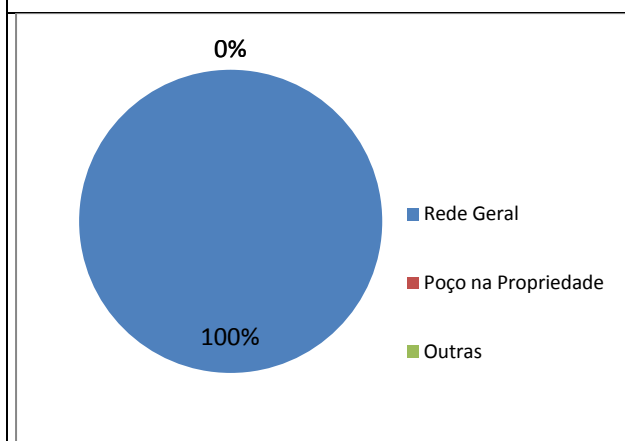

Gráfico 9: Número de domicílios ocupados por fornecimento de energia elétrica - ano 2010

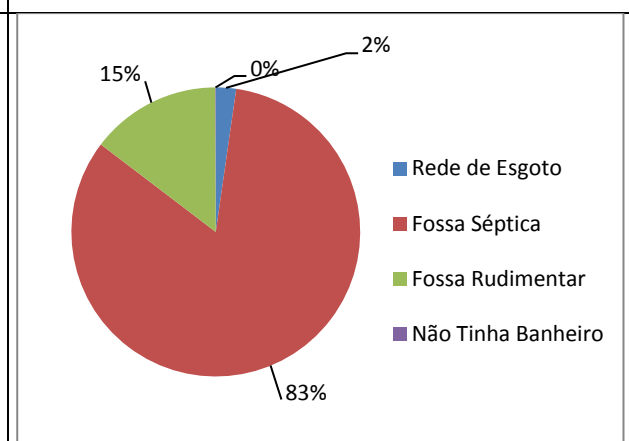

Gráfico 10: Número de domicílios ocupados por serviço de coleta de lixo – ano 2010

Fonte: IBGE, Censo/2010.

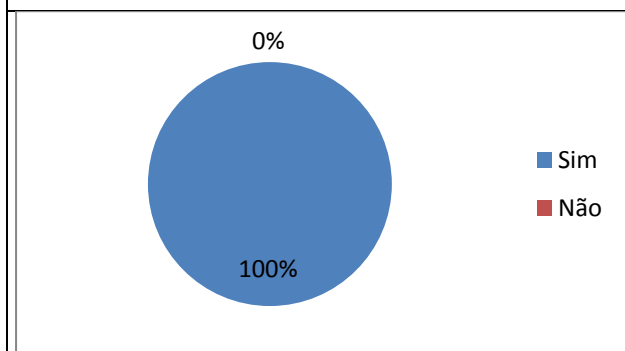
Aglomerados Subnormais

Agglomerados	Nº Domicílios	População	Média Morador
Nova	216	785	3,6

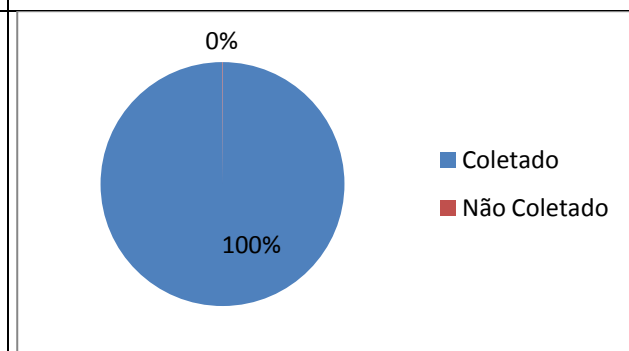
Fonte: IBGE, Censo/2010.

Conjuntos Habitacionais

- Conjunto Parque Piauí

Fonte: Prefeitura de Teresina

SERVIÇOS PÚBLICOS

Abastecimento de Água – Ativas

Categorias	Nº de Ligações	Nº de Economias	Nº Tarifa Social
Residencial			
Comercial			
Industrial			
Público			

Fonte: Agespisa – ARSETE, ano 2012.

ASSISTÊNCIA SOCIAL

Rede	Identificação	Endereço	Telefones
	Centro de Convivência Parque Piauí		
	Associação do Movimento Busca de Soluções		

Fonte: Prefeitura de Teresina

SAÚDE

Rede	Identificação	Endereço	Telefones
Municipal	Hospital - Maternidade do Parque Piauí		

Fonte: Prefeitura de Teresina

EDUCAÇÃO

Rede	Identificação	Endereço	Telefones
Estadual	CEJA - Professora Shirley Costa e Silva		
Estadual	U.E. Estado de São Paulo		
Estadual	U.E. Monsenhor Cicero Portela Nunes		
Estadual	U.E. Padre Antônio José do Rego		
Estadual	U.E. Professor Agripino Oliveira		
Estadual	U.E. Professor Antônio Maria Madeira		
Estadual	U.E. Professor Bartolomeu Vasconcelos Filho		
Municipal	E.M. Parque Piauí		
Municipal	E.M. Esther Couto		
Municipal	CMEI Professora Maria do Carmo Nunes		
Municipal	CMEI Hercília Torres de Almeida		
Municipal	CMEI Luterano		
Municipal	CMEI Jesus Diocesano		

Fonte: Prefeitura de Teresina

ASSISTÊNCIA SOCIAL, SAÚDE E EDUCAÇÃO

Unidades de Assistência Social

- Centro de Convivência Parque Piauí
- Associação do Movimento Busca de Soluções

Fonte: Prefeitura de Teresina

Unidades de Saúde

Estadual	
Municipal	Hospital - Maternidade do Parque Piauí
Privado	

Fonte: Prefeitura de Teresina

Estabelecimentos de Ensino

Rede de Ensino	Estabelecimento de Ensino	Nível	Nº de Alunos
Estadual	CEJA - Professora Shirley Costa e Silva		
Estadual	U.E. Estado de São Paulo		
Estadual	U.E. Monsenhor Cicero Portela Nunes		
Estadual	U.E. Padre Antônio José do Rego		
Estadual	U.E. Professor Agripino Oliveira		
Estadual	U.E. Professor Antônio Maria Madeira		
Estadual	U.E. Professor Bartolomeu Vasconcelos Filho		
Municipal	E.M. Parque Piauí	Fundamental	639
Municipal	E.M. Esther Couto	Fundamental	586
Municipal	CMEI Professora Maria do Carmo Nunes	Infantil	129
Municipal	CMEI Hercília Torres de Almeida	Infantil	380
Municipal	CMEI Luterano	Infantil	168
Municipal	CMEI Jesus Diocesano	Infantil	224

Fonte: Prefeitura de Teresina

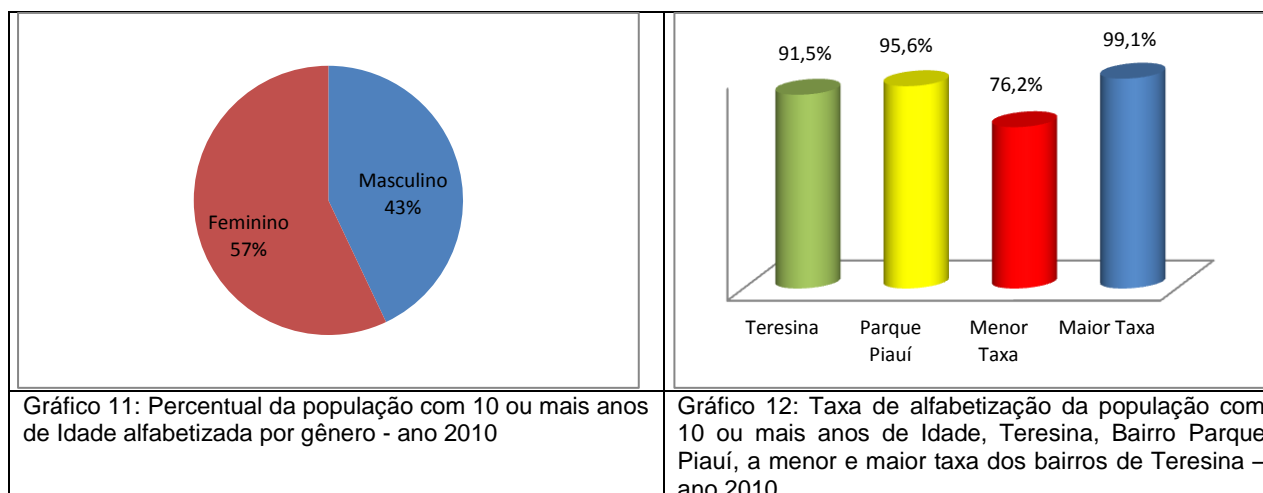

Fonte: IBGE, Censo/2010.

TURISMO, CULTURA E LAZER

Espaços Culturais

- Praças da Integração / Clube dos 100

Quadras de Esporte e Ginásio

- Centro Esportivo Parque Piauí
- Campo Society da Ampliação do Parque Piauí

MEIO AMBIENTE

Parques Ambientais

Praças Públicas

- Praças da Integração / Praça das Ações Comunitárias / Praça da Concórdia / Praça da União / Praça São Pedro / Praça da Igreja São João Batista / Praça da Igreja São João Evangelista / Praça da Faveira / Praça das Crianças / Praça das Mangueiras / Praça Vereador Paulo Fortes.

Limpeza Pública

- Dias de Coleta do Lixo Domiciliar - Diurno: Segunda, Quarta e Sexta

SEGURANÇA PÚBLICA

Distrito Policial de Abrangência

4º DISTRITO POLICIAL - Endereço: Em frente à Quadra 11, Parque Piauí - Telefone: (86) 3227-1635
 Circunscrição: Vila João Paulo II, Vila Mariana, Vila Paraíso, Vila Angélica, Vila São José da Costa Rica, Vila Parque São Jorge, Santa Fé, Planalto Santa Fé, Vila Nossa Senhora do Rosário, Parque Palmeirais, Conjunto Betinho, Conjunto Teresa Cristina, Parque dos Sonhos, Vila Parque Antártica, Parque Industrial, Areias, Parque Piauí, Vila Nova, Promorar, Conjunto Mário Covas, Angelim I, II, III, Lourival Parente (parte do Parque Piauí), Sacy, Vila Promorar, Parque Santa Luzia, Parque São Jorge, Vila Santa Cruz, Santo Antônio, Santa Luzia, Triunfo, Distrito Industrial.

Fonte: Secretaria Estadual de Segurança

RENDA

O valor do rendimento nominal mediano mensal dos domicílios particulares permanentes em 2010 do bairro é de R\$ 1.720,00 acima da média da zona Urbana do município de R\$ 1.110,00 e ocupava a 31ª no ranking dos bairros.



Gráfico 13: Pessoas de 10 anos ou mais de idade, por classes de rendimento nominal mensal, em salários mínimos – quantidade - ano 2010

Gráfico 14: Pessoas de 10 anos ou mais de idade, por classes de rendimento nominal mensal, em salários mínimos – Percentual - ano 2010.

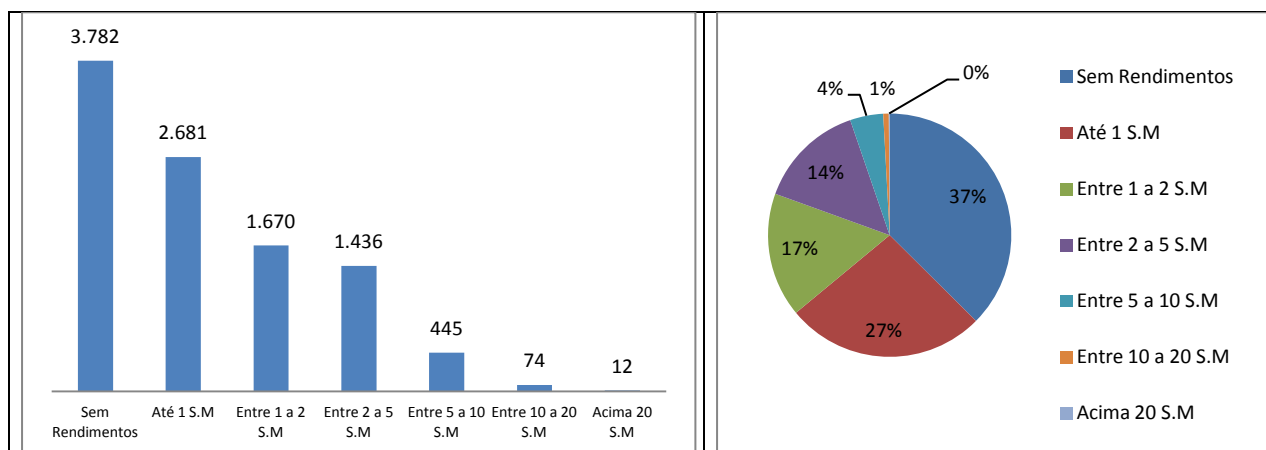

Gráfico 15: Domicílios por classe de rendimento nominal mensal, em salários mínimos – quantidade - ano 2010

Gráfico 16: Domicílios por classe de rendimento nominal mensal, em salários mínimos – percentual - ano 2010

Fonte: IBGE, Censo/2010.

ATIVIDADES EMPRESARIAIS

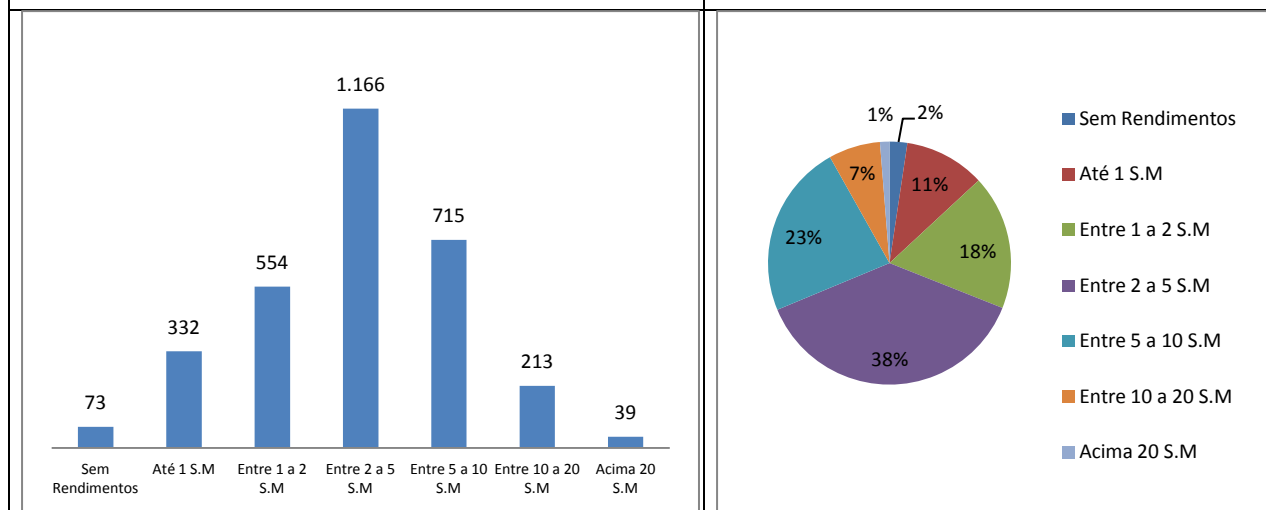
Equipamentos Públicos (Mercado, Centros de Produção, Hortas Comunitárias e Lavanderias)

- Mercado do Público do Parque Piauí
- Lavanderia Comunitária

Fonte: Prefeitura de Teresina

Principais Ruas e Avenidas

- Avenida Marechal Juarez Távora / Avenida Henry Wall de Carvalho / Avenida Dezenove de Outubro / Avenida Prefeito Wall Ferraz – BR -316 / Avenida Marechal Rondon / Avenida Walfrido Salmito

Nº de Empresas: 1.013



Gráfico 17: Número de empresas formais por Setor – ano 2015

Gráfico 18: Percentual de empresas formais por Setor – ano 2015

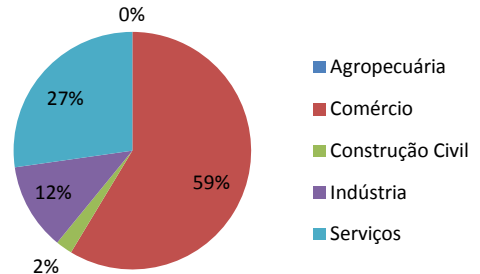
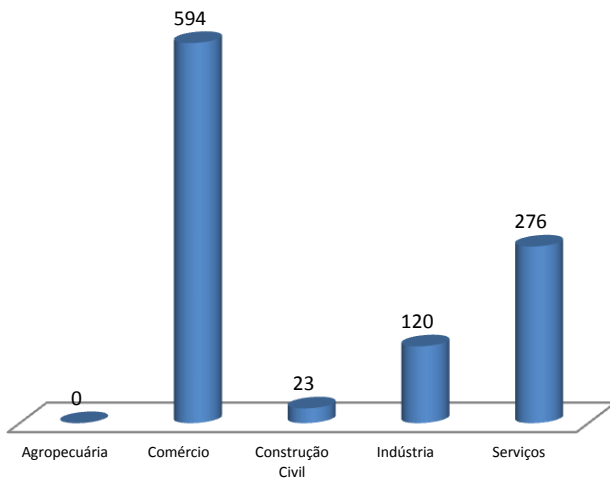

Gráfico 19: Número de empresas formais por porte – ano 2015

Gráfico 20: Percentual de empresas formais por porte - ano 2015

Fonte: SEBRAE/PI, ano 2015.

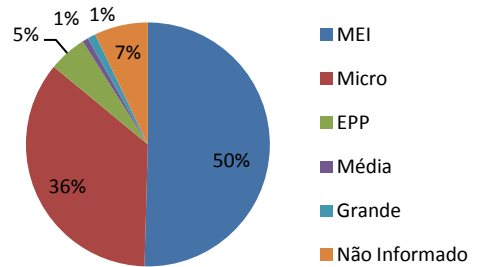
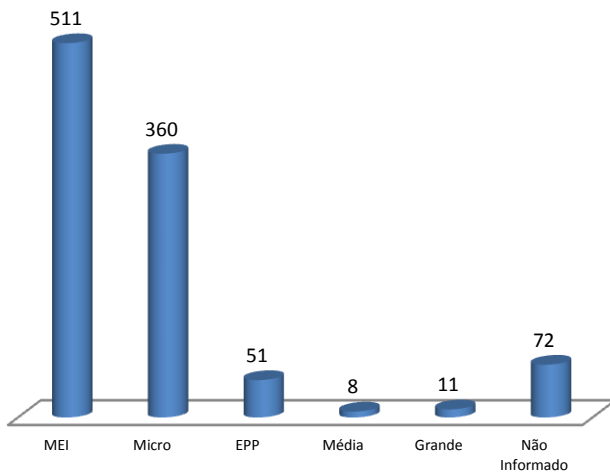
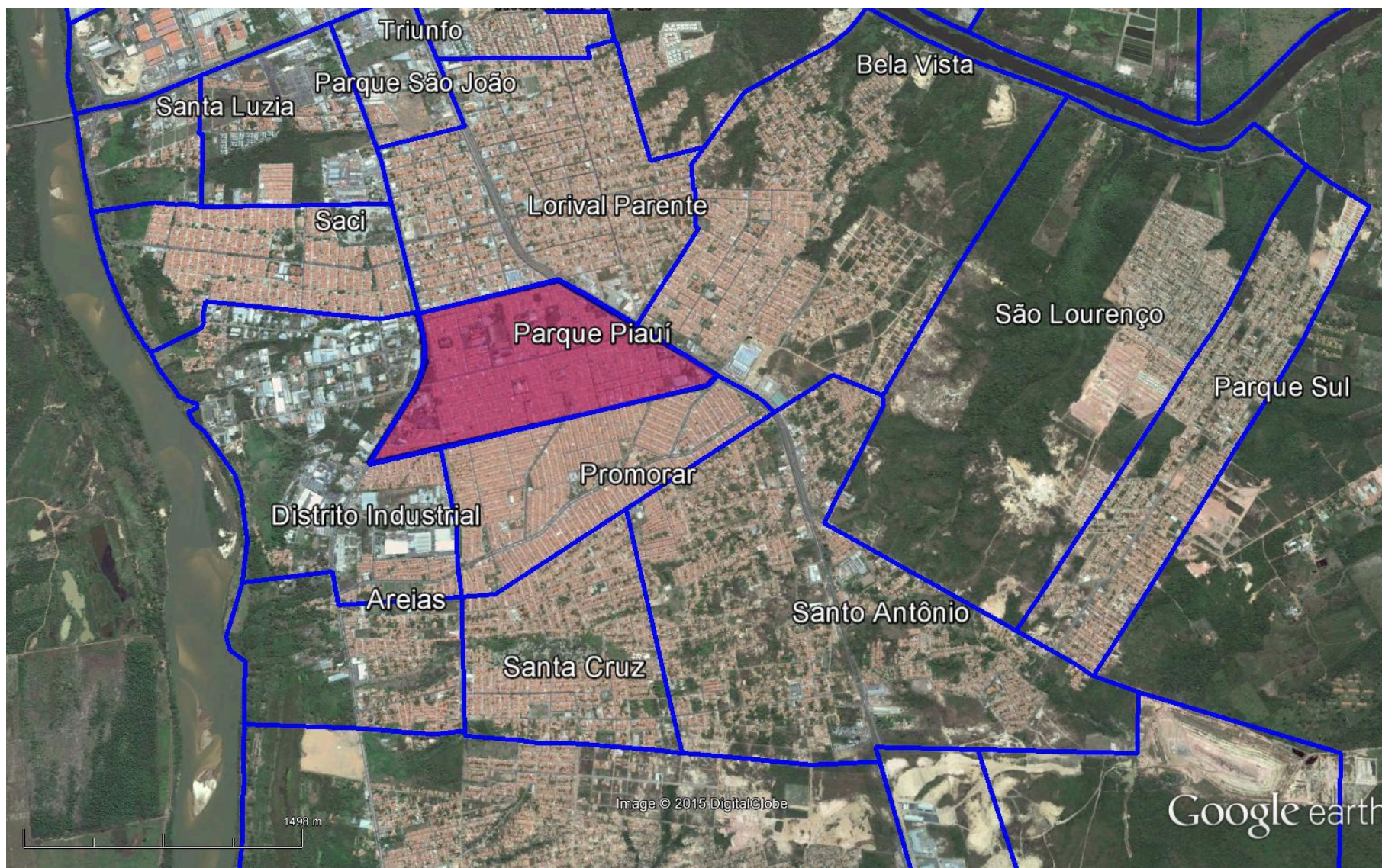

Figura 1: Vista aérea da zona Sul da cidade de Teresina, em destaque o Bairro Parque Piauí.

Fonte: Google Earth. Data: Julho/2015