



Prefeitura Municipal de Teresina

Secretaria Municipal de Planejamento e Coordenação - SEMPLAN

TERESINA

- PERFIL DOS BAIRROS -

REGIONAL

SDU SUL

BAIRRO

PORTAL DA ALEGRIA

Teresina (PI), Maio/2018

PREFEITURA MUNICIPAL DE TERESINA

- **PREFEITO MUNICIPAL DE TERESINA**
Firmino da Silveira Soares Filho
- **VICE PREFEITO**
Luiz de Sousa Santos Júnior
- **SECRETÁRIO MUNICIPAL DE PLANEJAMENTO E COORDENAÇÃO**
José João Magalhães Braga Júnior

SECRETARIA EXECUTIVA DE ORÇAMENTO E GESTÃO

Katiara Araújo Moura

COORDENADOR DE CONTROLE DA GESTÃO

Domingos Pereira da Silva Júnior

EQUIPE TÉCNICA:

Cláudio Marcelo Loureiro Batista da Cunha
Gena Borges do Nascimento
Epifânia Rodrigues dos Santos
Regina Célia Carvalho Rufino Ribeiro
Adriana Muniz Morgado
Aurélia Alves de Araújo

Contato para sugestões: semplanthe@gmail.com

Telefone: (86) 3215-7527

PORTAL DA ALEGRIA

CARACTERÍSTICAS GERAIS

Região (IBGE)	Superintendência (SDU)	Área (km ²)	Área (Hectares)	Densidade Demográfica (hab/hectare)
Sul	Sul	1,77	177	
Limites				
Norte	Sul	Leste	Oeste	
Zona Rural	Pedra Miúda	Zona Rural	Esplanada / Brasilar	
O bairro Portal da Alegria corresponde à área acrescida à zona urbana pela Lei nº 2.596, de 01 de dezembro de 1997, estando tal área contida pelas ruas Jerusalém e Professora Rosa da Cunha Barros e pela Estrada da Pedra Miúda.				

Fonte: Prefeitura de Teresina

HISTÓRIA

O bairro Portal da Alegria foi criado por meio da Lei nº 4.423, de 16 de julho de 2013 e corresponde à área acrescida à zona urbana pela Lei nº 2.596, de 01 de dezembro de 1997. Esta área antigamente pertencia ao bairro Esplanada que foi desmembrado pela Lei nº 4.423. Na área foram construídos os conjuntos habitacionais Portal da Alegria, por meio do Programa Minha Casa Minha Vida. Em processo de construção através deste Programa mais 05 empreendimentos que totalizam mais 4.714 unidades habitacionais no entorno deste bairro.

Fonte: Prefeitura de Teresina

POPULAÇÃO

- Bairro criado no ano de 2013, não há dados disponíveis sobre a população.

HABITAÇÃO

Vilas e Favelas (PMT)

-

Fonte: Prefeitura de Teresina

Conjuntos Habitacionais

- Conjunto Portal da Alegria / Residencial Mestre Dezinho / Conjunto dos Ipês / Residencial Portal da Alegria III / Residencial Portal da Alegria IV / Residencial Portal da Alegria VI-A / Residencial Portal da Alegria VI-B / Jardins dos Caneleiros A / Jardins dos Caneleiros B

Fonte: Prefeitura de Teresina

ASSISTÊNCIA SOCIAL, SAÚDE E EDUCAÇÃO

Unidades de Assistência Social

- CRAS Sul I – Ana Maria Rêgo
- Centro de Convivência Vila da Gloria

Fonte: Prefeitura de Teresina

Unidades de Saúde

Estadual	
Municipal	UBS Portal da Alegria
Privado	

Fonte: Prefeitura de Teresina

Estabelecimentos de Ensino

Rede de Ensino	Estabelecimento de Ensino	Nível	Nº de Alunos
Municipal	CMEI Ariano Suassuna	Infantil	385
Municipal	E.M Graciliano Ramos	Fundamental	840

Fonte: Prefeitura de Teresina

TURISMO, CULTURA E LAZER

Espaços Históricos, Culturais e de Interesse Turístico

- Centro de Artes e Esportes Unificado – CEU Portal da Alegria

Espaços Esportivos

- Centro de Artes e Esportes Unificado – CEU Portal da Alegria

MEIO AMBIENTE

Praças Públicas

•

Limpeza Pública

<ul style="list-style-type: none"> Dias de Coleta do Lixo Domiciliar - Diurno: Segunda, Quarta e Sexta Ponto de Recebimento de Resíduos Sólidos – PRR 30
--

SEGURANÇA PÚBLICA

Distrito Policial de Abrangência

10º DISTRITO POLICIAL

Endereço: Av. Principal, S/N, Bela Vista - Telefone: (86) 3216-5285

Circunscrição: Bela Vista I, II e III; Vila Santa Clara; Conjunto Morada Nova – I e II; Conjunto Monsenhor Chaves; Km 07; Estrada da Alegria; Loteamento Hugo Prado; Loteamento Mestre Dezinho; Lourival Parente (lado do Bela Vista); Parque das Esplanadas; Parque Jacinta; Parque Juliana; Parque Rodoviário; Parque Sul; Planalto Baema (Próximo ao posto da PRF, BR-316); Planalto Bela Vista; Pólo Empresarial Sul; Portal da Alegria; Porto Alegre; Povoado Alegria; Povoado Cebola; Povoado Sucatas-BR 343; Residencial Nova Alegria; Santo Antônio; São Lourenço; Vamos Ver o Sol; Vila Concórdia; Vila da Glória; Vila Dagmar Mazza; Vila São Francisco Sul; Vila Tiradentes; e Vila Vitória.

Fonte: Secretaria Estadual de Segurança

ATIVIDADES EMPRESARIAIS

Equipamentos Públicos (Mercado, Centros de Produção, Hortas Comunitárias e Lavanderias)

Descrição	Observações
-----------	-------------



Gráfico 1: Numero de empresas formais por Setor – ano 2015

Gráfico 2: Percentual de empresas formais por Setor – ano 2015

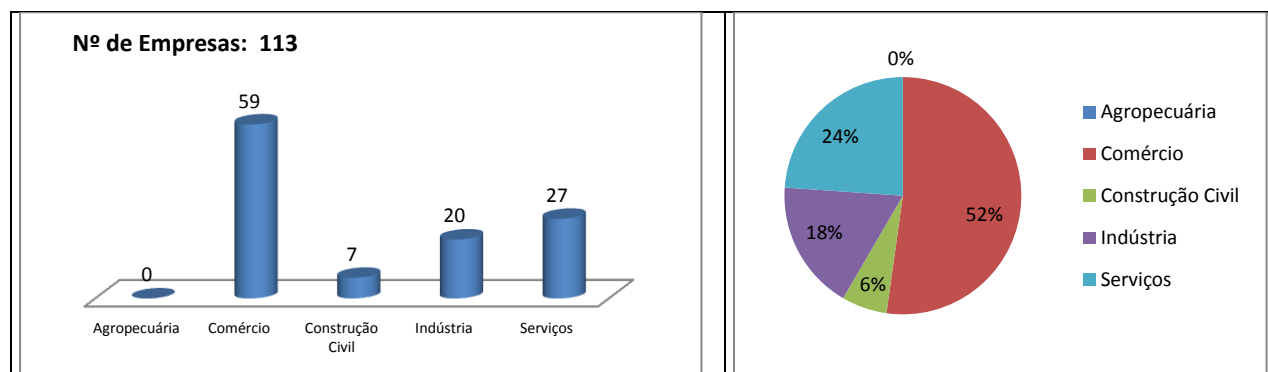

Gráfico 3: Numero de empresas formais por porte – ano 2015

Gráfico 4: Percentual de empresas formais por porte - ano 2015

Fonte: SEBRAE/PI, ano 2015.

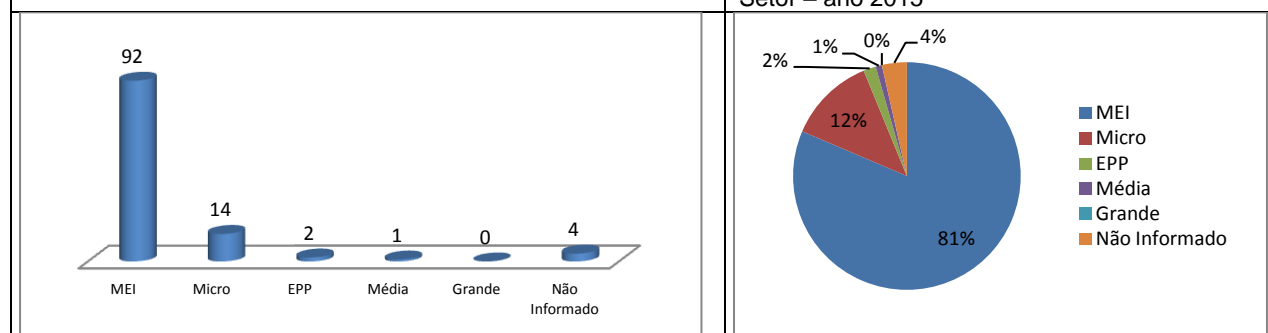
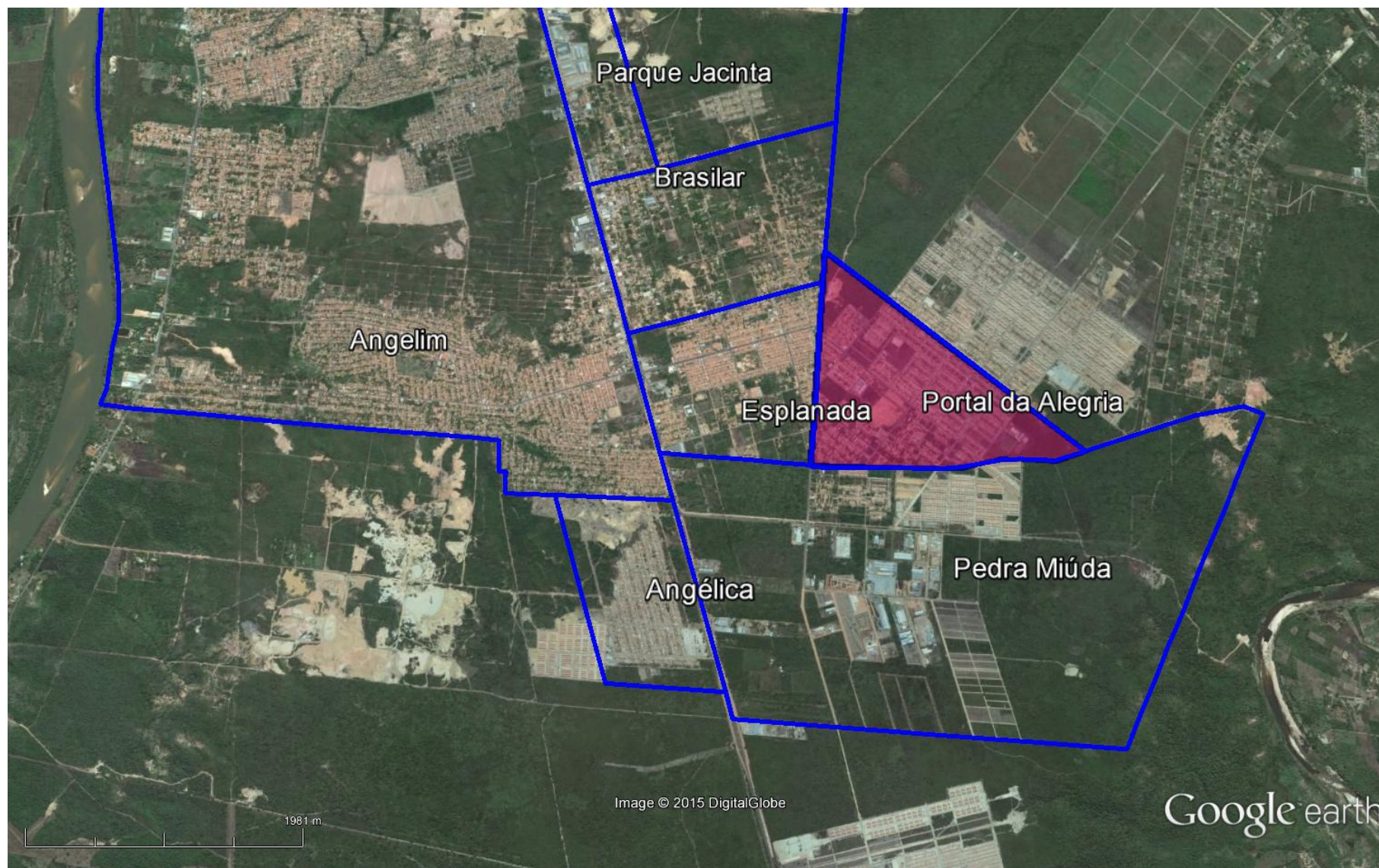

Figura 1: Vista aérea da zona Sul da cidade de Teresina, em destaque o Bairro Portal da Alegria.
Fonte: Google Earth. Data: Julho/2015