



Prefeitura Municipal de Teresina

Secretaria Municipal de Planejamento e Coordenação - SEMPLAN

TERESINA

- PERFIL DOS BAIRROS -

REGIONAL

SDU SUDESTE

BAIRRO

REDONDA

Teresina (PI), Maio/2018

PREFEITURA MUNICIPAL DE TERESINA

- **PREFEITO MUNICIPAL DE TERESINA**
Firmino da Silveira Soares Filho
- **VICE PREFEITO**
Luiz de Sousa Santos Júnior
- **SECRETÁRIO MUNICIPAL DE PLANEJAMENTO E COORDENAÇÃO**
José João Magalhães Braga Júnior

SECRETARIA EXECUTIVA DE ORÇAMENTO E GESTÃO

Katiara Araújo Moura

COORDENADOR DE CONTROLE DA GESTÃO

Domingos Pereira da Silva Júnior

EQUIPE TÉCNICA:

Cláudio Marcelo Loureiro Batista da Cunha
Gena Borges do Nascimento
Epifânia Rodrigues dos Santos
Regina Célia Carvalho Rufino Ribeiro
Adriana Muniz Morgado
Aurélia Alves de Araújo

Contato para sugestões: semplanthe@gmail.com

Telefone: (86) 3215-7527

REDONDA

CARACTERÍSTICAS GERAIS

Região (IBGE)	Superintendência (SDU)	Área (km ²)	Área (Hectares)	Densidade Demográfica (hab/hectare)
Sudeste	Sudeste	1,00	100	32,3
Limites				
Norte	Sul	Leste	Oeste	
Novo Horizonte	Rio Poti	Parque Poti	Extrema	
<p>O bairro Redonda compreende a área contida no seguinte perímetro: começando no eixo do Rio Poti, no alinhamento da Rua Joaquim Nelson, segue por este alinhamento e pela citada rua, até a Rua Humberto Carvalho Santos; daí, até a Rua Adão Medeiros Soares; depois, por esta, segue até a Estrada da Redonda; depois, pela Rua Desembargador Antonio Santana e seu alinhamento chega ao eixo do Rio Poti, pelo qual retorna ao ponto de partida.</p>				

Fonte: Prefeitura de Teresina

HISTÓRIA

Esta área de expansão da cidade ocupa terras que pertenciam à Fazenda Redonda, daí o seu nome. No entanto, com a publicação da Lei nº 4.423, de 16 de Julho de 2013, alterou a sua área territorial, retirando a parte Loteamento Manoel Evangelista, que pertencia ao bairro Novo Horizonte. Assim, seus dados de população a partir de 2013 se restringem a menos de 30 imóveis.

Fonte: Prefeitura de Teresina

POPULAÇÃO

- Em 2010 a população do bairro Redonda representava 0,42% da cidade de Teresina e ocupava a 77ª posição. Na última década, a população do bairro diminuiu 6,4%.
- Importante, destacar que a retirada de parte da área de seu espaço que pertencia ao Loteamento Manoel Evangelista a sua população deve-se estar em menos de 100 pessoas.

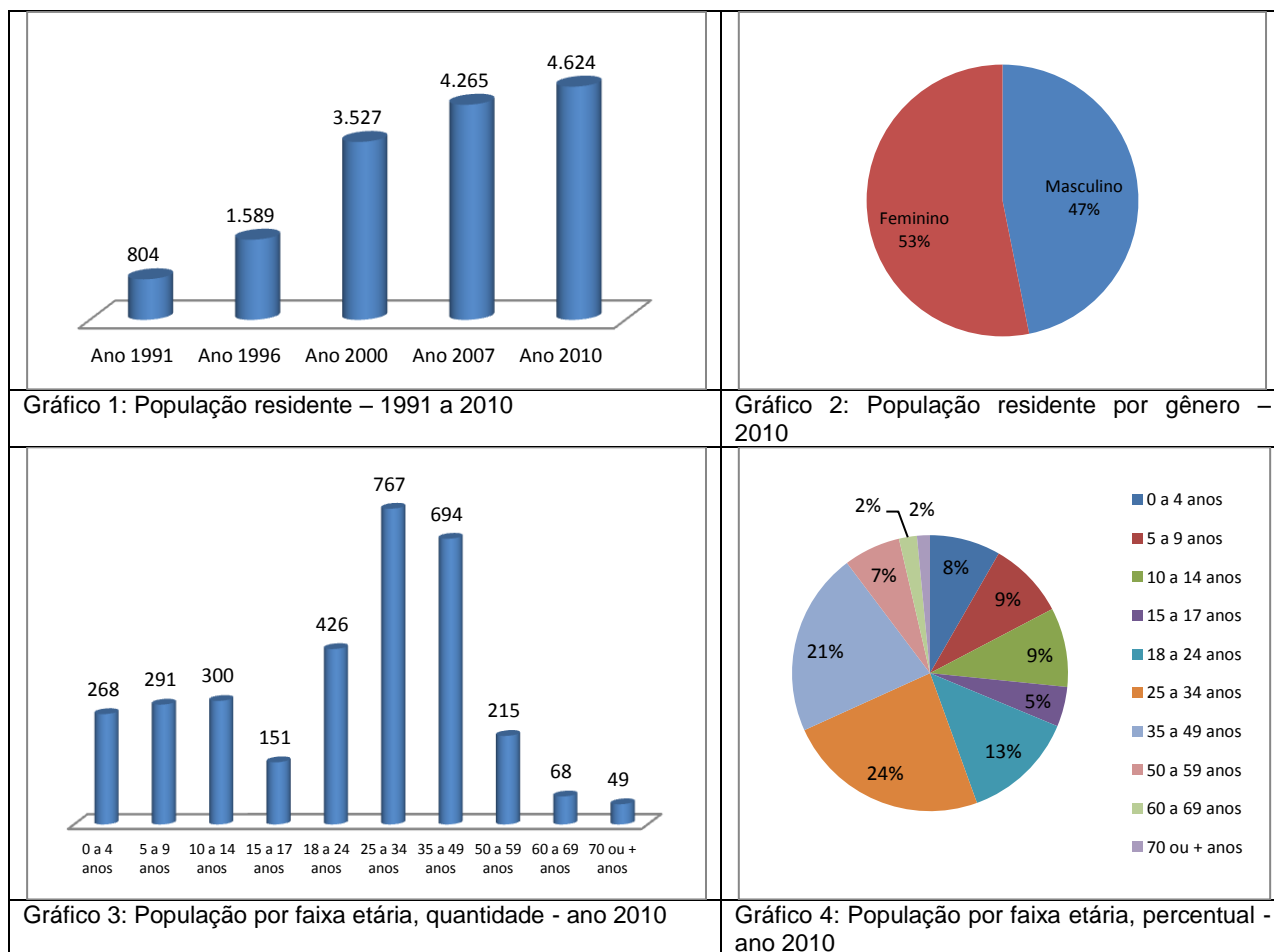

Fonte: IBGE

HABITAÇÃO

Ano 2000		Ano 2010	
Número de domicílios	Média Morador	Número de domicílios	Média Morador
648	3,9	957	3,4



Gráfico 5: Número de domicílios ocupados por tipo de habitação – ano 2010



Gráfico 6: Número de domicílios ocupados por condição de habitação – ano 2010

Aglomerados Subnormais (IBGE)

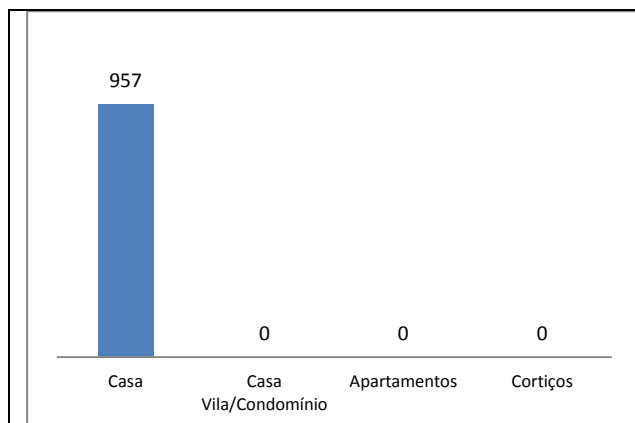
Identificação do Aglomerado	Nº Domicílios	Nº de Pessoas	Média Morador

Fonte: IBGE, Censo/2010.

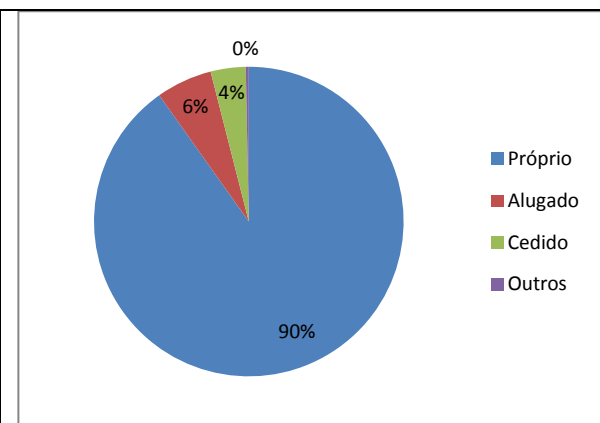
Vilas e Favelas (PMT)

•

Fonte: Prefeitura de Teresina

Conjuntos Habitacionais

• Conjunto Redonda

Fonte: Prefeitura de Teresina

SERVIÇOS PÚBLICOS



Gráfico 7: Número de domicílios ocupados por formas de abastecimento de água – ano 2010



Gráfico 8: Número de domicílios ocupados por tipo de esgotamento sanitário – ano 2010

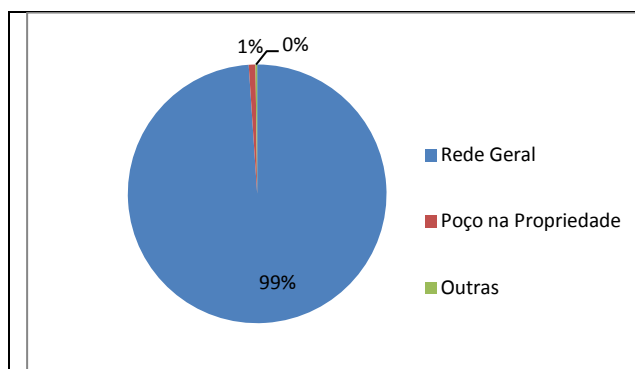

Fonte: IBGE, Censo/2010.

Limpeza Pública

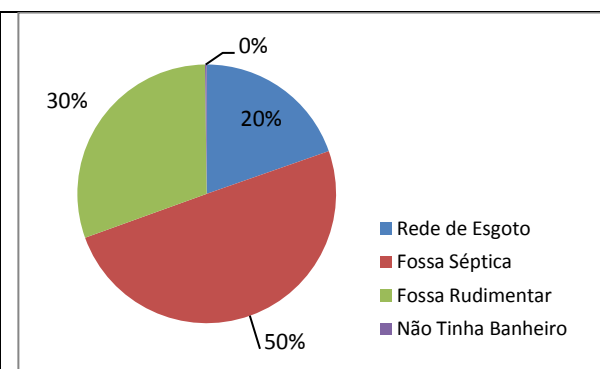
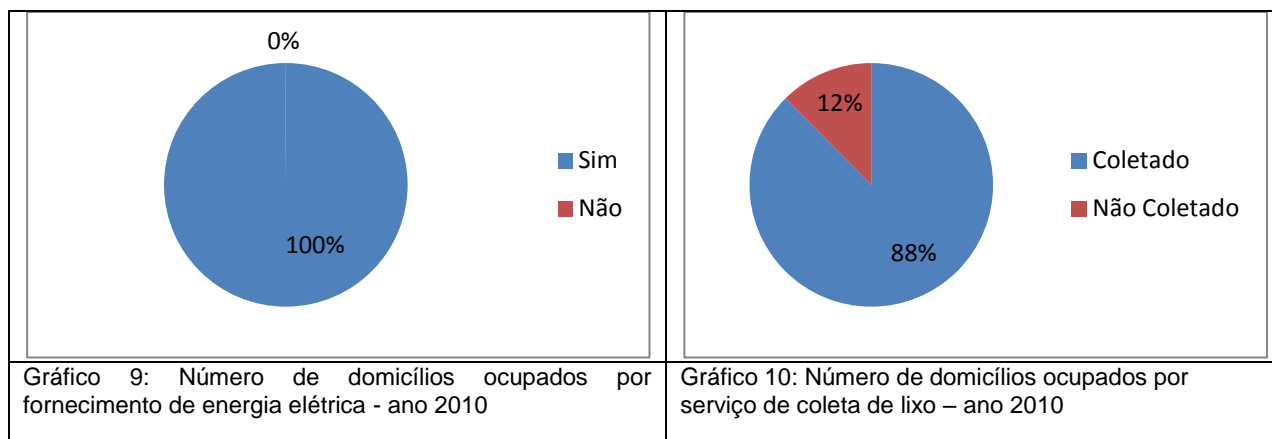
- Dias de Coleta do Lixo Domiciliar - Diurno: Segunda, Quarta e Sexta

ASSISTÊNCIA SOCIAL, SAÚDE E EDUCAÇÃO

Unidades de Assistência Social

-

Fonte: Prefeitura de Teresina

Unidades de Saúde

Estadual	
Municipal	
Privado	

Fonte: Prefeitura de Teresina

Estabelecimentos de Ensino

Rede de Ensino	Estabelecimento de Ensino	Nível	Nº de Alunos

Fonte: Prefeitura de Teresina

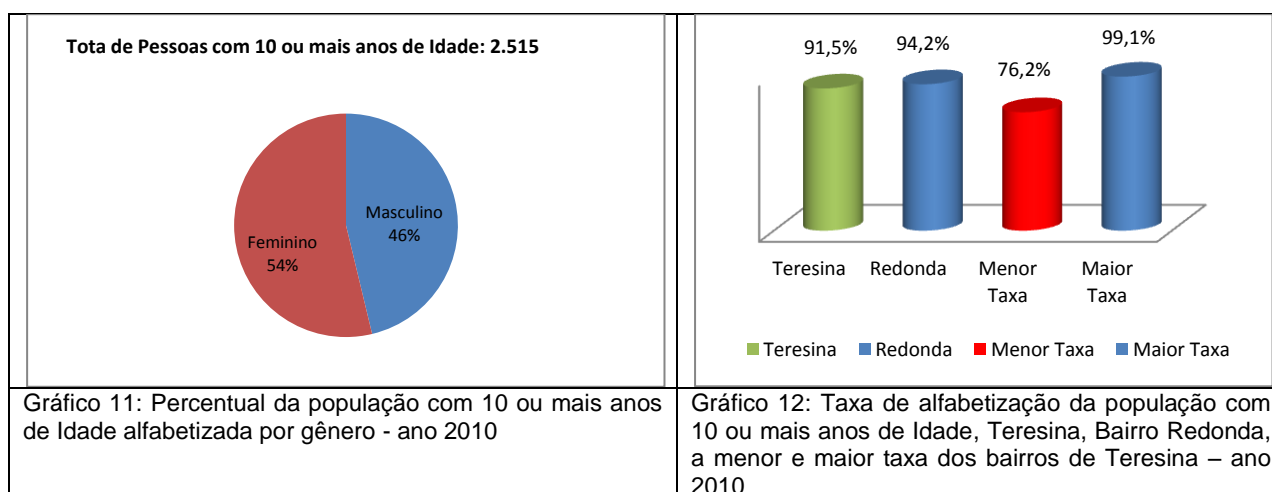

Fonte: IBGE, Censo/2010.

TURISMO, CULTURA E LAZER

Espaços Históricos, Culturais e de Interesse Turístico

-

Espaços Esportivos

-

MEIO AMBIENTE

Parques Ambientais

•

Praças Públicas

•

SEGURANÇA PÚBLICA

Distrito Policial de Abrangência

24º DISTRITO POLICIAL

Endereço: Deputado Pedro Teixeira, S/N, Renascença II - Telefone: (86) 3235-5768

Circunscrição: Renascença I, Renascença II, Vila Poty, Vila Firmino Filho, Vila Porto Rico, Vila Araguaia, São Paulo, Vila Washington Feitosa, Vila Bagdá, Todos os Santos, Monte Horebe, Vila Frei Damião, Alto da Ressurreição, Gurupi, Jardim dos Pássaros, Deus Proverá, Redonda, São Sebastião, Colorado, Parque Potl, Parque Jurema

Fonte: Secretaria Estadual de Segurança

RENDA

- O valor do rendimento nominal mediano mensal dos domicílios particulares permanentes em 2010 do bairro é de R\$ 1.123,00, abaixo da média da zona Urbana do município de R\$ 1.110,00 e ocupava a 62ª no ranking dos bairros.



Gráfico 13: Pessoas de 10 anos ou mais de idade, por classes de rendimento nominal mensal, em salários mínimos – quantidade - ano 2010.

Gráfico 14: Pessoas de 10 anos ou mais de idade, por classes de rendimento nominal mensal, em salários mínimos – Percentual - ano 2010.

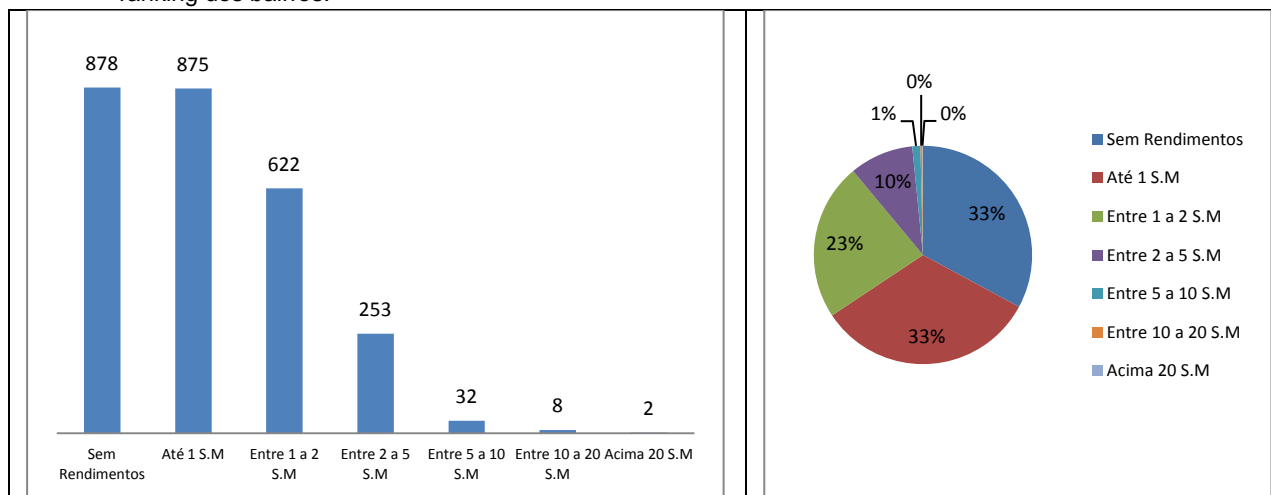

Gráfico 15: Domicílios por classe de rendimento nominal mensal, em salários mínimos – quantidade - ano 2010

Gráfico 16: Domicílios por classe de rendimento nominal mensal, em salários mínimos – percentual - ano 2010

Fonte: IBGE, Censo/2010

ATIVIDADES EMPRESARIAIS

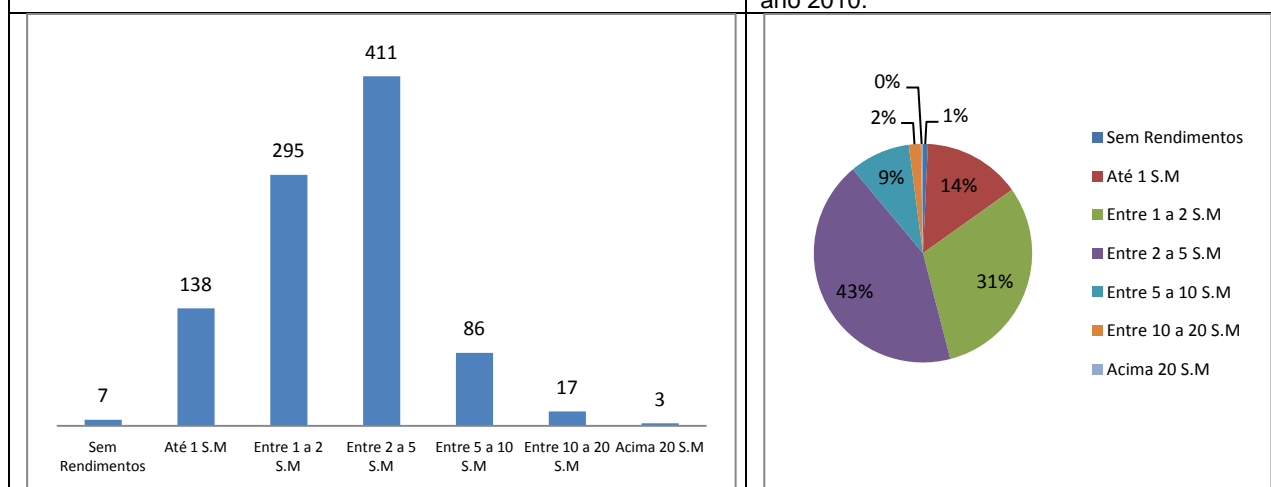
Equipamentos Públicos (Mercado, Centros de Produção, Hortas Comunitárias e Lavanderias)

Descrição	Observações

Fonte: Prefeitura de Teresina



Gráfico 17: Numero de empresas formais por Setor – ano 2015

Gráfico 18: Percentual de empresas formais por Setor – ano 2015

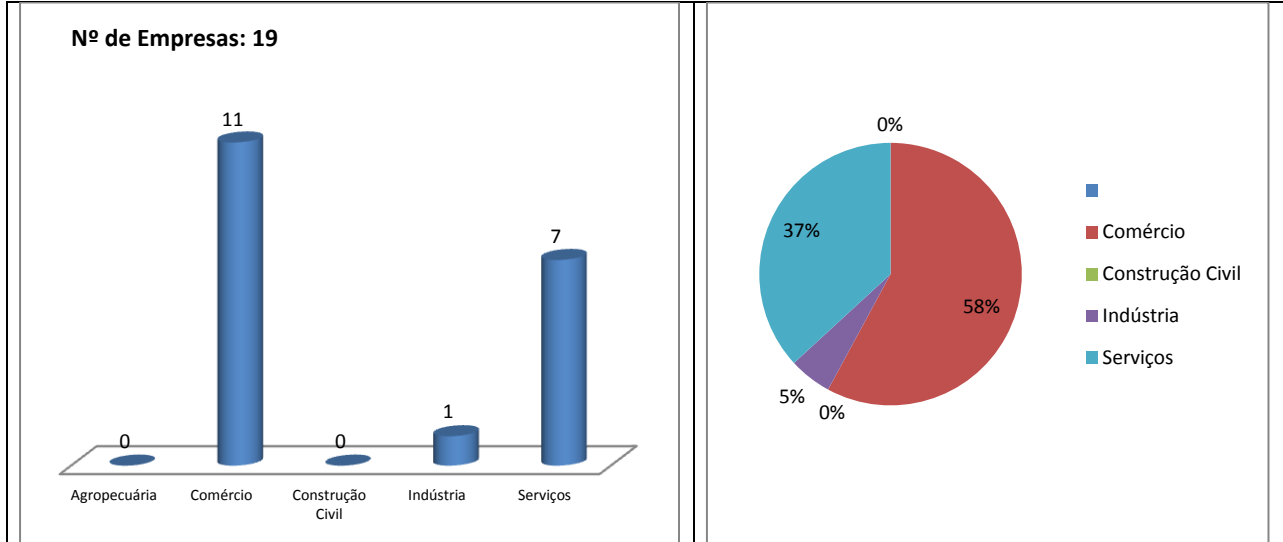

Gráfico 19: Numero de empresas formais por porte – ano 2015

Gráfico 20: Percentual de empresas formais por porte – ano 2015

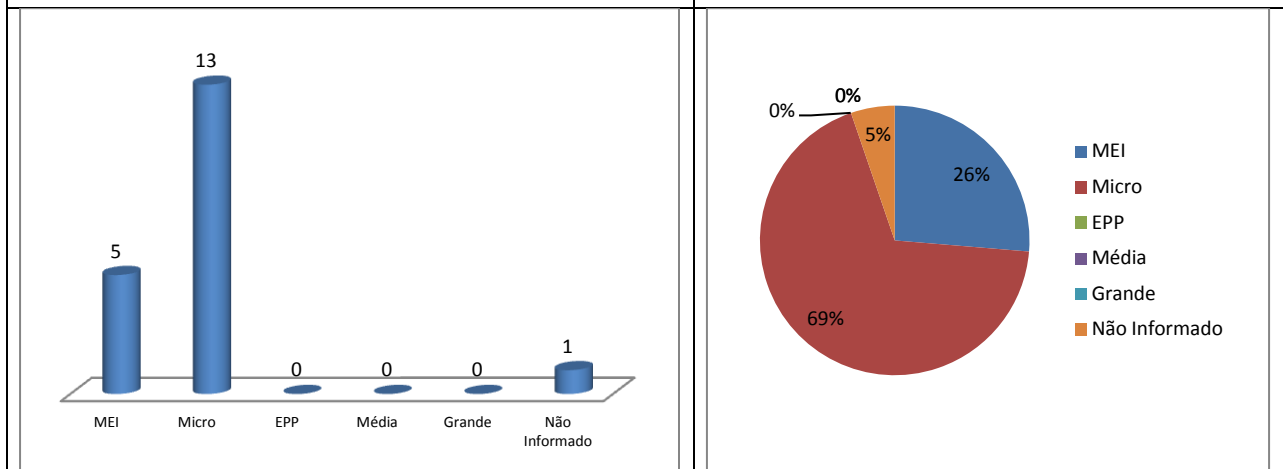
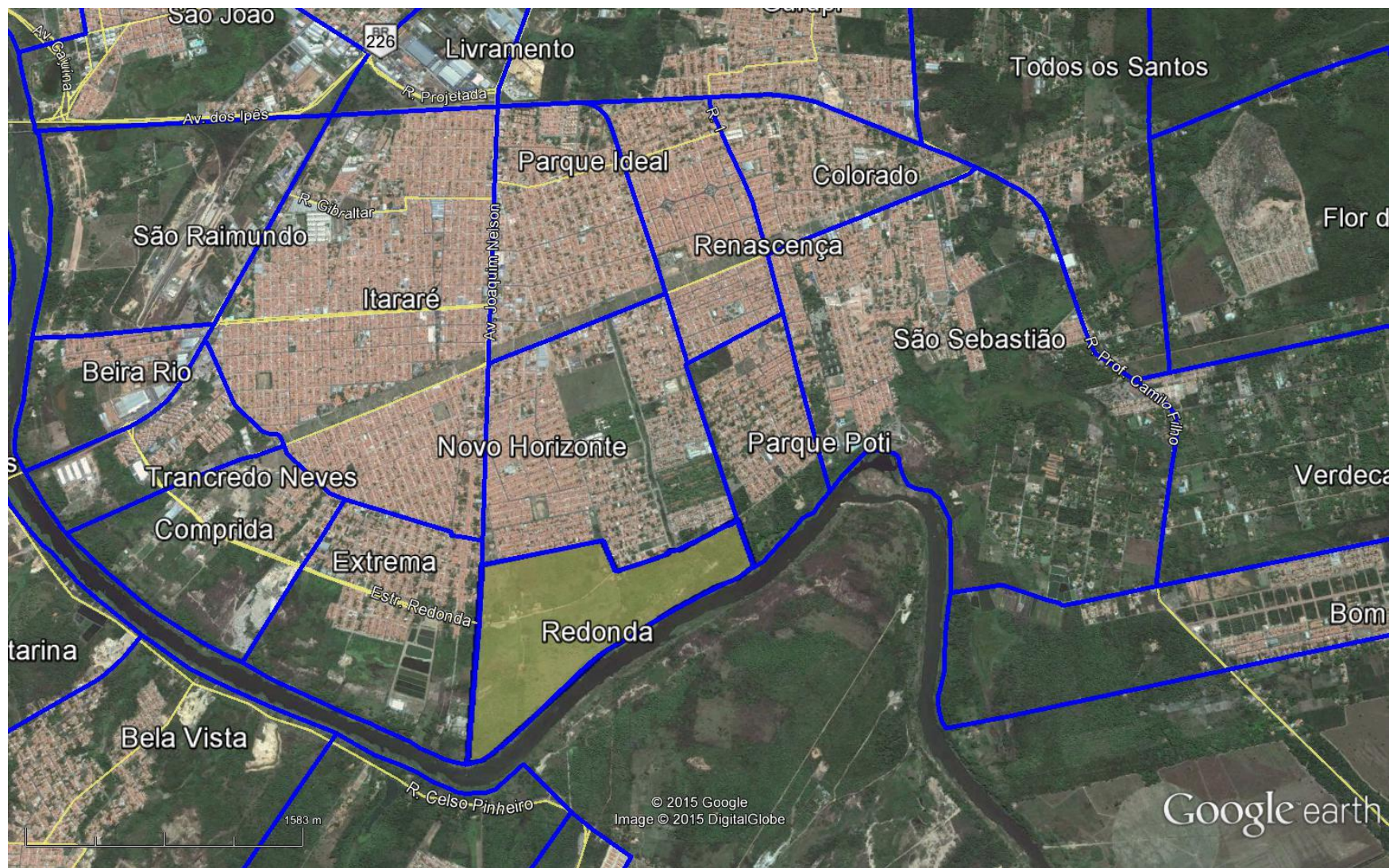

Figura 1: Vista aérea da zona Sudeste e sul da cidade de Teresina, em destaque o bairro Redonda.
Fonte: Google Earth. Data: 07/2015