



Prefeitura Municipal de Teresina

Secretaria Municipal de Planejamento e Coordenação - SEMPLAN

TERESINA

- PERFIL DOS BAIRROS -

REGIONAL

SDU SUDESTE

BAIRRO

RENASCENÇA

Teresina (PI), Maio/2018

PREFEITURA MUNICIPAL DE TERESINA

- **PREFEITO MUNICIPAL DE TERESINA**
Firmino da Silveira Soares Filho
- **VICE PREFEITO**
Luiz de Sousa Santos Júnior
- **SECRETÁRIO MUNICIPAL DE PLANEJAMENTO E COORDENAÇÃO**
José João Magalhães Braga Júnior

SECRETARIA EXECUTIVA DE ORÇAMENTO E GESTÃO

Katiara Araújo Moura

COORDENADOR DE CONTROLE DA GESTÃO

Domingos Pereira da Silva Júnior

EQUIPE TÉCNICA:

Cláudio Marcelo Loureiro Batista da Cunha
Gena Borges do Nascimento
Epifânia Rodrigues dos Santos
Regina Célia Carvalho Rufino Ribeiro
Adriana Muniz Morgado
Aurélia Alves de Araújo

Contato para sugestões: semplanthe@gmail.com

Telefone: (86) 3215-7527

RENASCENÇA

CARACTERÍSTICAS GERAIS

Região (IBGE)	Superintendência (SDU)	Área (km ²)	Área (Hectares)	Densidade Demográfica (hab/hectare)
Sudeste	Sudeste	1,10	110	15,31
Limites				
Norte	Sul	Leste	Oeste	
Gurupi	Parque Poti	Colorado / São Sebastião	Parque Ideal / Novo Horizonte	

O bairro Renascença compreende a área contida no seguinte perímetro: começando no cruzamento das ruas Dr. Egídio Mota e Desembargador Antônio Santana, segue, por esta e pela Rua Farmacêutico José Pereira Lopes, até a via férrea; daí, em direção leste, continua até a Rua Serra Grande, e, depois, pela Rua Ervitônio Teodoro; alcançando a Rua Dr. Egídio Mota retorna ao ponto de partida.

Fonte: Prefeitura de Teresina

HISTÓRIA

O nome se deve ao conjunto habitacional da Cohab, ali construído (Renascença I - 1986 - e Renascença II - em três etapas: 1988, 1989 e 1990).

Fonte: Prefeitura de Teresina

POPULAÇÃO

- Em 2010 a população do bairro Renascença representava 1,65% da cidade de Teresina e ocupava a 13ª posição. Na última década, a população do bairro Reduziu 2,6%.



Gráfico 1: População residente – 1991 a 2010

Gráfico 2: População residente por gênero – 2010.

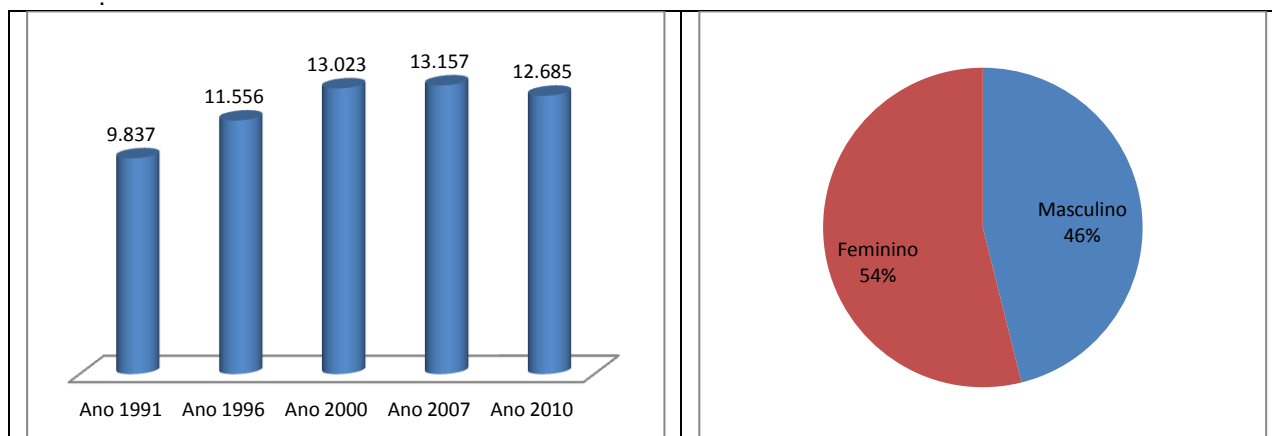

Gráfico 3: População por faixa etária, quantidade - ano 2010

Gráfico 4: População por faixa etária, percentual - ano 2010

Fonte: IBGE

HABITAÇÃO

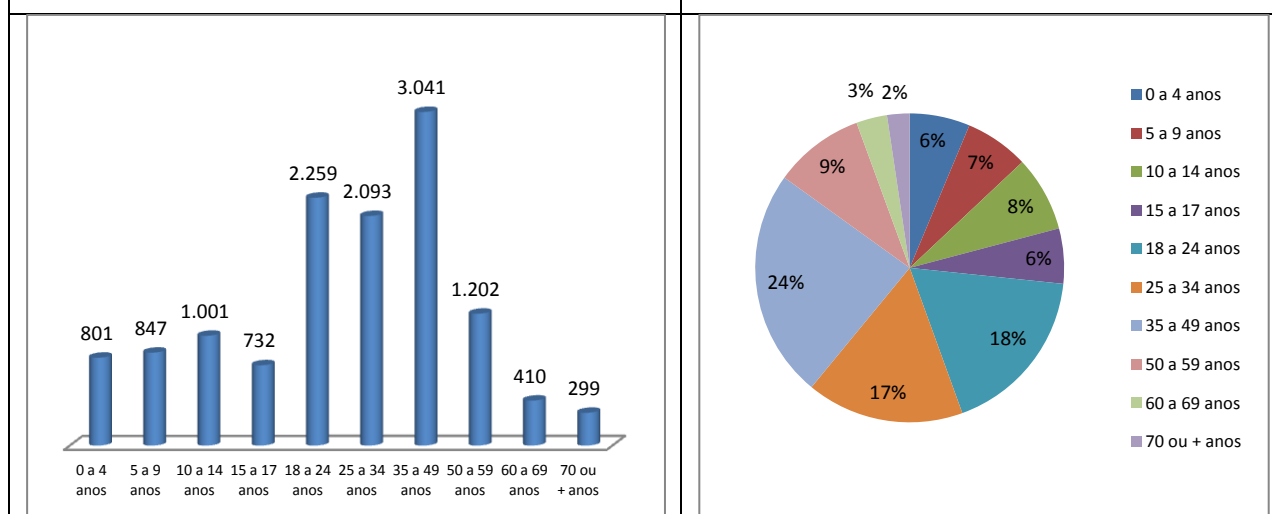
Ano 2000		Ano 2010	
Número de domicílios	Média Morador	Número de domicílios	Média Morador
3.190	4,08	3.485	3,64



Gráfico 5: Número de domicílios ocupados por tipo de habitação – ano 2010



Gráfico 6: Número de domicílios ocupados por condição de habitação – ano 2010

Aglomerados Subnormais (IBGE)

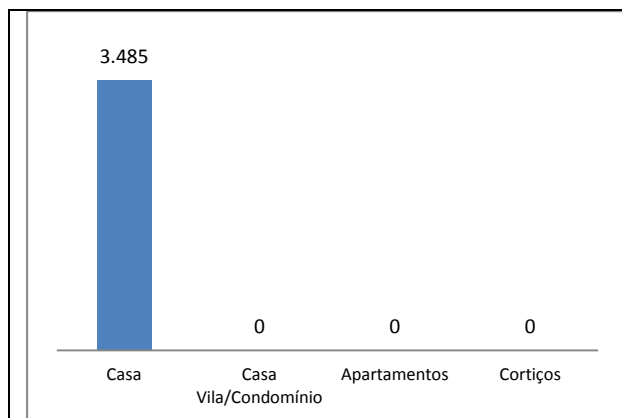
Identificação do Aglomerado	Nº Domicílios	Nº de Pessoas	Média Morador
Padre Luís	65	216	3,3
Paris	108	402	3,7
Progresso	122	470	3,9
Universal	68	228	3,4

Fonte: IBGE, Censo/2010

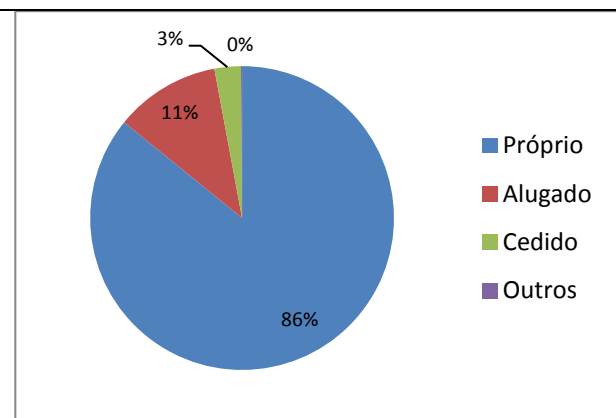
Vilas e Favelas (PMT)

- Vila Parque do Sol / Vila Sol Nascente

Fonte: Prefeitura de Teresina

Conjuntos Habitacionais

- Conjunto Renascença I / Conjunto Renascença II / Conjunto Sol Nascente / Residencial Jeanete Moraes

Fonte: Prefeitura de Teresina

SERVIÇOS PÚBLICOS



Gráfico 7: Número de domicílios ocupados por formas de abastecimento de água – ano 2010



Gráfico 8: Número de domicílios ocupados por tipo de esgotamento sanitário – ano 2010

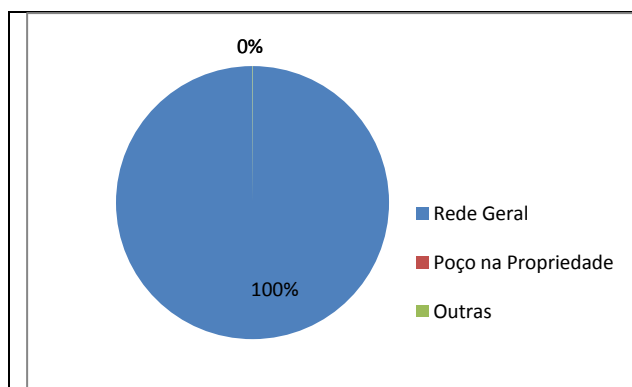

Gráfico 9: Número de domicílios ocupados por fornecimento de energia elétrica - ano 2010

Fonte: IBGE, Censo/2010

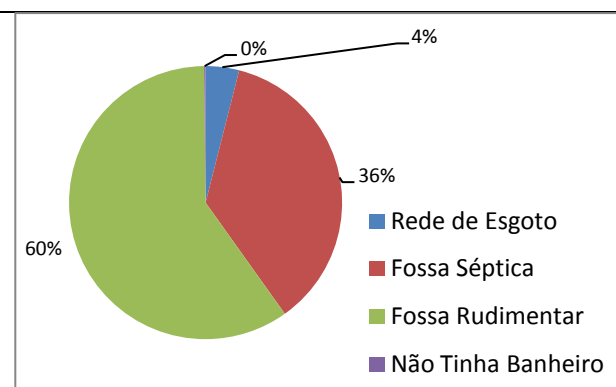

Gráfico 10: Número de domicílios ocupados por serviço de coleta de lixo - ano 2010

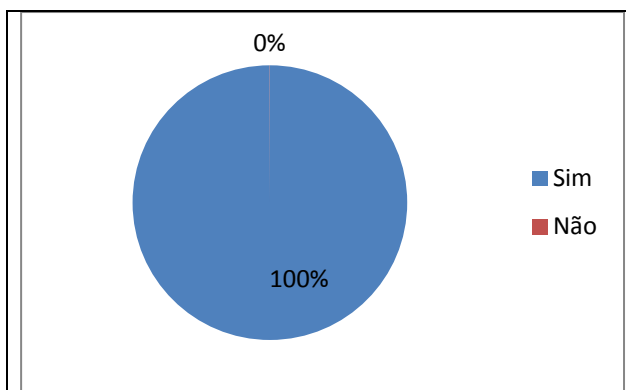
Limpeza Pública

- Dias de Coleta do Lixo Domiciliar - Diurno: Segunda, Quarta e Sexta
- Ponto de Recebimento de Resíduos Sólidos – PRR 16

ASSISTÊNCIA SOCIAL, SAÚDE E EDUCAÇÃO

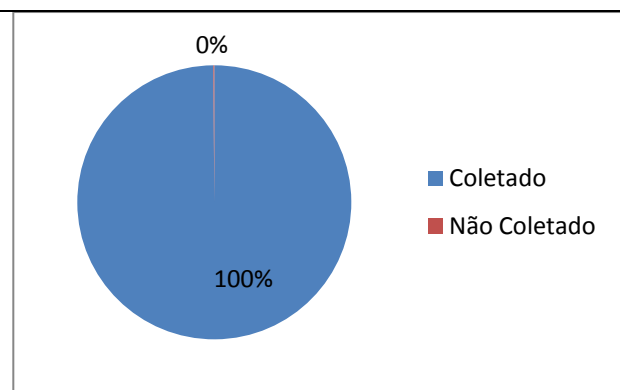
Unidades de Assistência Social

-

Fonte: Prefeitura de Teresina

Unidades de Saúde

Estadual	
Municipal	UBS Renascença
Privado	

Fonte: Prefeitura de Teresina

Estabelecimentos de Ensino

Rede de Ensino	Estabelecimento de Ensino	Nível	Nº de Alunos
Estadual	CAIC João Mendes Olímpio de Melo		
Estadual	U.E. Professor Raldir Cavalcante Bastos		
Estadual	U.E. Dr. Fontes Ibiapina		
Estadual	U.E. Profª Maria da Conceição Salomé		
Municipal	CMEI João Mendes Olímpio de Melo	Infantil	379
Municipal	E.M. Machado de Assis	Fundamental	539

Fonte: Prefeitura de Teresina



Gráfico 11: Percentual da população com 10 ou mais anos de idade alfabetizada por gênero - ano 2010

Fonte: IBGE, Censo/2010

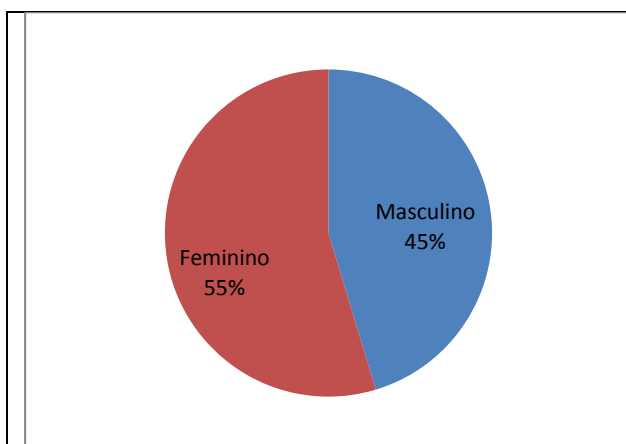

Gráfico 12: Taxa de alfabetização da população com 10 ou mais anos de idade, Teresina, Bairro Renascença, a menor e maior taxa dos bairros de Teresina - ano 2010

TURISMO, CULTURA E LAZER

Espaços Históricos, Culturais e de Interesse Turístico

- CAIC João Mendes Olímpio de Melo

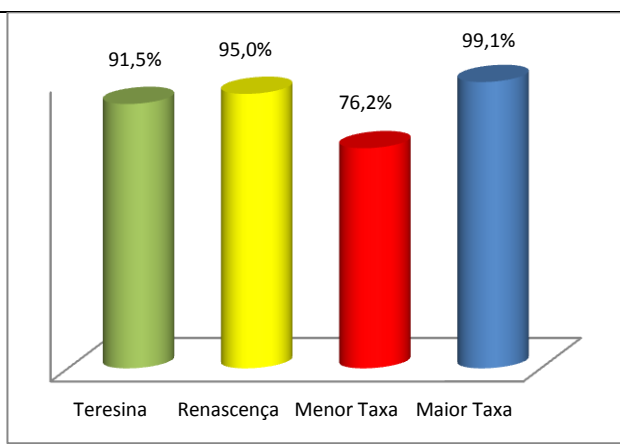
Espaços Esportivos

- Ginásio do Renascença
- Campo de Futebol

MEIO AMBIENTE

Parques Ambientais

-

Praças Públicas

- Praça do Conjunto Renascença I / Praça do Padre Luís / Praça I do Renascença II / Praça II do Renascença II

SEGURANÇA PÚBLICA

Distrito Policial de Abrangência

24º DISTRITO POLICIAL

Endereço: Deputado Pedro Teixeira, S/N, Renascença II - Telefone: (86) 3235-5768

Circunscrição: Renascença I, Renascença II, Vila Poty, Vila Firmino Filho, Vila Porto Rico, Vila Araguaia, São Paulo, Vila Washington Feitosa, Vila Bagdá, Todos os Santos, Monte Horebe, Vila Frei Damiano, Alto da Ressurreição, Gurupi, Jardim dos Pássaros, Deus Proverá, Redonda, São Sebastião, Colorado, Parque Poty, Parque Jurema

Fonte: Secretaria Estadual de Segurança

RENDA

- O valor do rendimento nominal mediano mensal dos domicílios particulares permanentes em 2010 do bairro é de R\$ 1.200,00, igual da média da zona Urbana do município de R\$ 1.110,00 e ocupava a 53ª no ranking dos bairros.



Gráfico 13: Pessoas de 10 anos ou mais de idade, por classes de rendimento nominal mensal, em salários mínimos – quantidade - ano 2010



Gráfico 14: Pessoas de 10 anos ou mais de idade, por classes de rendimento nominal mensal, em salários mínimos – Percentual - ano 2010.

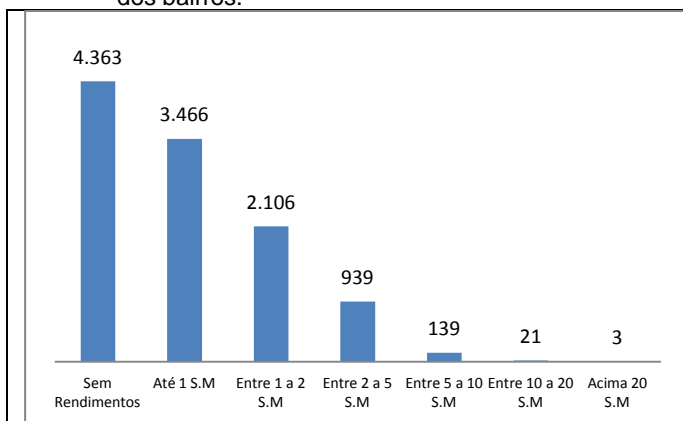

Gráfico 15: Domicílios por classe de rendimento nominal mensal, em salários mínimos – quantidade - ano 2010

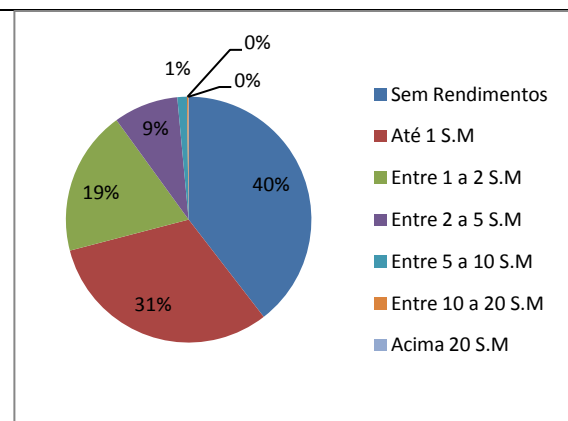

Gráfico 16: Domicílios por classe de rendimento nominal mensal, em salários mínimos – percentual - ano 2010

Fonte: IBGE, Censo/2010.

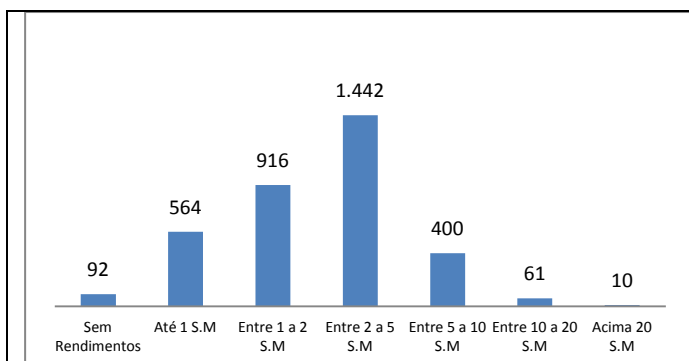
ATIVIDADES EMPRESARIAIS

Equipamentos Públicos (Mercado, Centros de Produção, Hortas Comunitárias e Lavanderias)

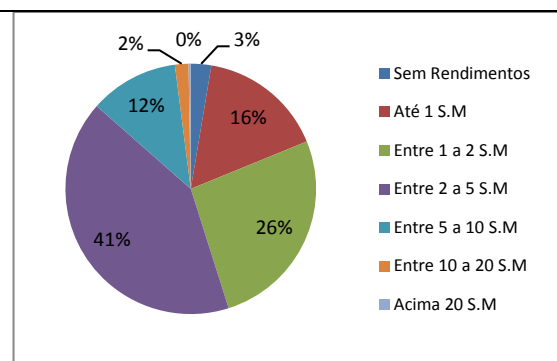
Descrição	Observações
Mercado Público do Renascença	
Centro de Produção Monte Horebe	
Horta Comunitária do Renascença	Área 3,2 Hectares – 48 Lotes
Horta Comunitária Paris	Área 2,4 Hectares – 68 Lotes

Fonte: Prefeitura de Teresina

Principais Ruas e Avenidas

- Avenida Noé Mendes / Rua Jornalista Lívio Lopes



Gráfico 17: Numero de empresas formais por Setor – ano 2015



Gráfico 18: Percentual de empresas formais por Setor – ano 2015

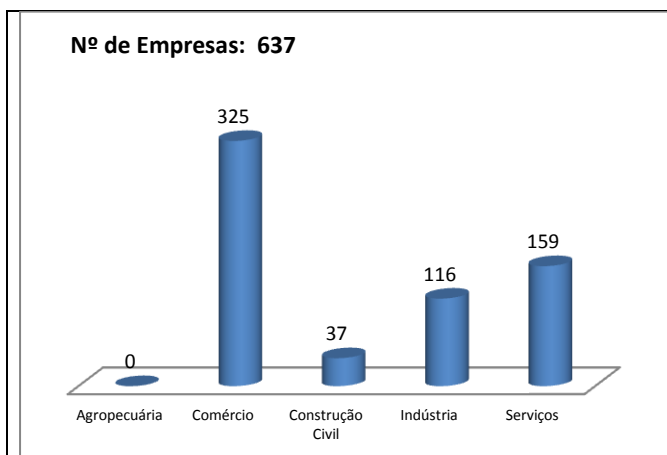

Gráfico 19: Numero de empresas formais por porte – ano 2015

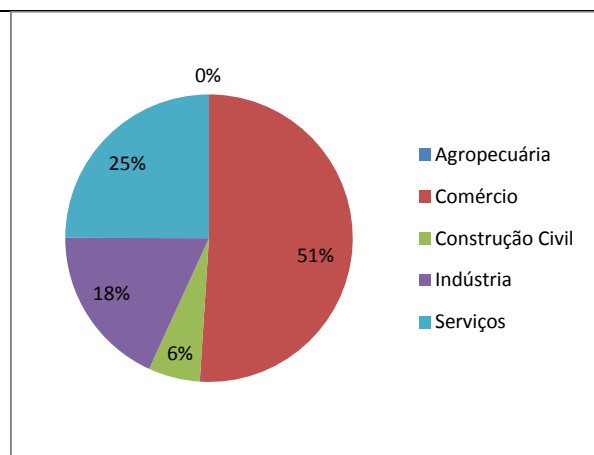

Gráfico 20: Percentual de empresas formais por porte – ano 2015

Fonte: SEBRAE/PI, ano 2015.

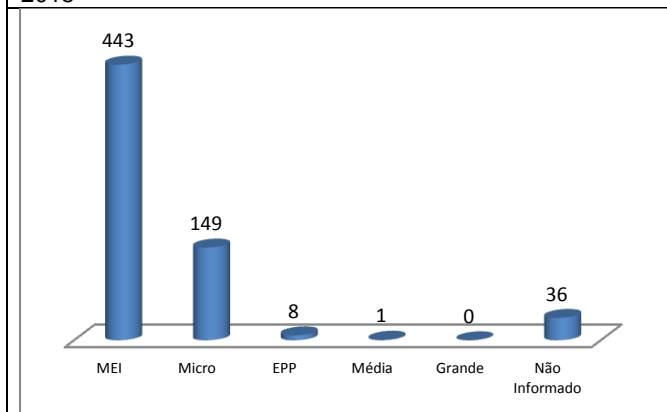

Figura 1: Vista aérea das zonas Sudeste da cidade de Teresina, em destaque o bairro Renascença.

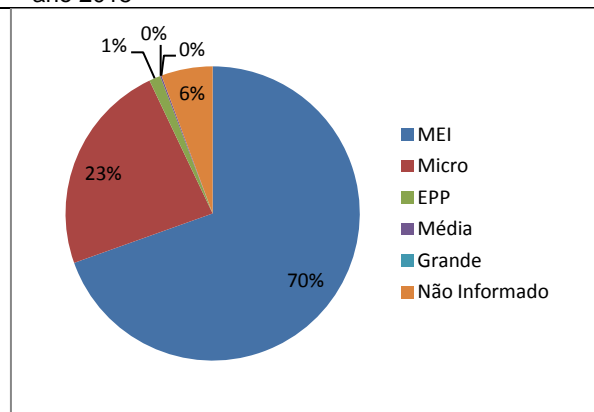
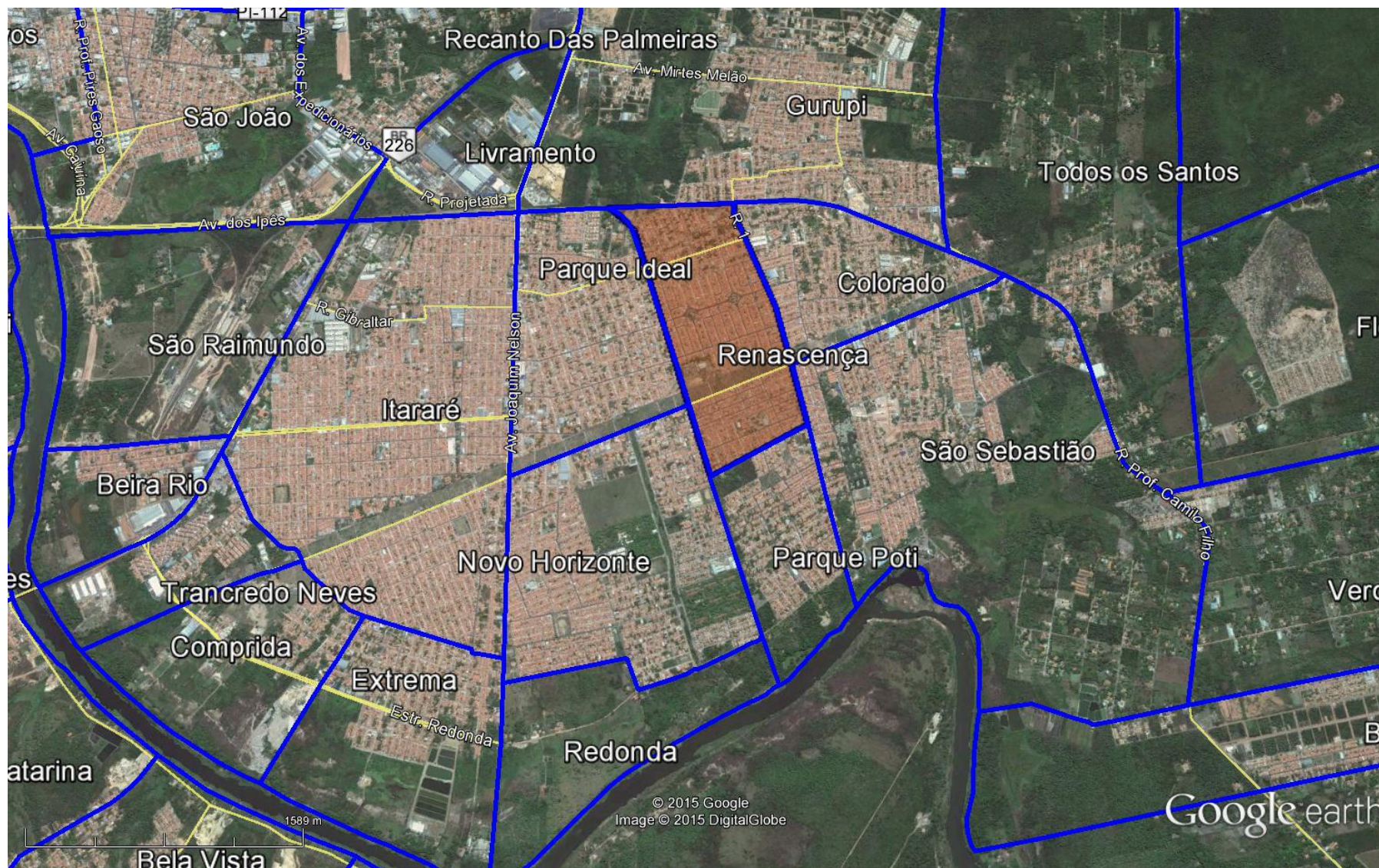
Fonte: Google Earth. Data: 07/2015