



Prefeitura Municipal de Teresina

Secretaria Municipal de Planejamento e Coordenação - SEMPLAN

TERESINA

- PERFIL DOS BAIRROS -

REGIONAL

SDU CENTRO NORTE

BAIRRO

SANTA MARIA

Teresina (PI), Maio/2018

PREFEITURA MUNICIPAL DE TERESINA

- **PREFEITO MUNICIPAL DE TERESINA**
Firmino da Silveira Soares Filho
- **VICE PREFEITO**
Luiz de Sousa Santos Júnior
- **SECRETÁRIO MUNICIPAL DE PLANEJAMENTO E COORDENAÇÃO**
José João Magalhães Braga Júnior

SECRETARIA EXECUTIVA DE ORÇAMENTO E GESTÃO

Katiara Araújo Moura

COORDENADOR DE CONTROLE DA GESTÃO

Domingos Pereira da Silva Júnior

EQUIPE TÉCNICA:

Cláudio Marcelo Loureiro Batista da Cunha
Gena Borges do Nascimento
Epifânia Rodrigues dos Santos
Regina Célia Carvalho Rufino Ribeiro
Adriana Muniz Morgado
Aurélia Alves de Araújo

Contato para sugestões: semplanthe@gmail.com

Telefone: (86) 3215-7527

SANTA MARIA

CARACTERÍSTICAS GERAIS

Região (IBGE)	Superintendência (SDU)	Área (km ²)	Área (Hectares)	Densidade Demográfica (hab/hectare)
Norte	Centro Norte			

Limites

Norte	Sul	Leste	Oeste
Chapadinha	Monte Verde / Parque Brasil	Jacinta Andrade / Monte Verde	Rio Parnaíba

O bairro Santa Maria compreende a área contida no seguinte perímetro: começando no eixo do Rio Parnaíba, no alinhamento da Rua Brás Honório, segue, por esta, até o contorno do Conjunto Residencial Jacinta Andrade; prossegue, por este contorno, até o limite sul do Residencial Paulo de Tarso; neste alinhamento, atinge a Rua Amadeus Paulo e, daí, rumo norte, chega à Av. Ministro Sérgio Motta; por esta avenida e pela Rua 10 do Loteamento Santa Maria da Codipi, alcança a Rua Chico Conrado; por esta via, segue até a Rua XX do Parque Wall Ferraz; rumo sul, e chega ao contorno leste do Residencial Francisca Trindade; daí, atinge a Rua Jornalista Ronaldo Michael, pela qual e respectivo alinhamento, chega ao eixo do Rio Parnaíba e retorna ao ponto de partida

Fonte: Prefeitura de Teresina

HISTÓRIA

O bairro Santa Maria foi criado por meio da Lei nº 4.423, de 16 de julho de 2013. A área da região pertencia anteriormente a uma parcela do bairro Cidade Industrial.

Fonte: Prefeitura de Teresina

POPULAÇÃO

- O bairro Santa Maria foi criado no ano de 2013, não há dados disponíveis sobre a população.

HABITAÇÃO

Aglomerados Subnormais (IBGE)

Identificação do Aglomerado	Nº Domicílios	Nº de Pessoas	Média Morador
Parque Firmino Filho	611	2.196	3,6

Fonte: IBGE / Censo Demográfico - Ano 2010

Vilas e Favelas (PMT)

- Parque Wall Ferraz I / Parque Wall Ferraz II / Santa Maria da Codipi / Santa Maria das Vassouras

Fonte: Prefeitura de Teresina

Conjuntos Habitacionais

- ADH

Fonte: Prefeitura de Teresina

ASSISTÊNCIA SOCIAL, SAÚDE E EDUCAÇÃO

Unidades de Assistência Social

- CRAS Norte I – Maria Avani Sousa da Silva
- CRAS Norte V – Vieira Toranga
- NAI Wall Ferraz
- Centro de Convivência Grupo de Idoso Vida e Fé
- Centro de Convivência Wall Ferraz

Fonte: Prefeitura de Teresina

Unidades de Saúde

Estadual	
Municipal	Hospital Mariano Castelo Branco UBS Santa Maria da Codipi UBS Dr Aires Brito
Privado	

Fonte: Prefeitura de Teresina

Estabelecimentos de Ensino

Rede de Ensino	Estabelecimento de Ensino	Nível	Nº de Alunos
Estadual	U.E. Santa Maria da Codipi	Médio	281
Estadual	U.E. Santa Maria das Vassouras	Médio e EJA	320
Estadual	U.E. Governador Chagas Rodrigues	Médio	198
Estadual	U.E. Tenente Araújo – Escola Conveniada	Fundamental	319
Estadual	U.E. Dep. Francisca Trindade	Fundamental Médio	255
Estadual	U.E. Mundim Ferraz	Fundamental e Médio	543
Municipal	E. M. Mariano Alves de Carvalho	Fundamental	515
Municipal	E. M. Santa Maria da Codipi	Fundamental	293
Municipal	E.M. Prof. Darcy Pereira de Carvalho	Fundamental	872
Municipal	E.M. Santa Maria das Vassouras	Fundamental	475
Municipal	E.M. Prof. José Gomes Campos	Fundamental	1.456
Municipal	E.M. Governador Chagas Rodrigues	Fundamental	1.186
Municipal	CMEI Santa Maria das Vassouras	Infantil	112
Municipal	CMEI Parque Firmino Filho	Infantil	131
Municipal	CMEI Amélia Beviláquia	Infantil	133
Municipal	CMEI Parque Wall Ferraz	Infantil	170
Municipal	CMEI Santa Maria da Codipi	Infantil	199
Municipal	CMEI Profª Hilda Maria L. S. Silva	Infantil	477
Municipal	CMEI José João de M. Braga	Infantil	151

Fonte: Prefeitura de Teresina

TURISMO, CULTURA E LAZER

Espaços Históricos, Culturais e de Interesse Turístico

- Centro de Esportes e Artes Unificado - CEU

Espaços Esportivos

- Centro de Esportes e Artes Unificado – CEU
- Campo Society José de Arimateia da S.O (Campo das Almas)
- Campo Society Francisca Trindade
- Quadra Esportiva Firmino Filho
- Quadra Loteamento Firmino Filho

Fonte: Prefeitura de Teresina



Foto 1: Centro de Esportes e Artes Unificado - CEU

MEIO AMBIENTE

Parques Ambientais

-

Praças Públicas

- Praça do Centro de Esportes e Artes Unificado
- Praça da Rua Lourival Mesquita

Limpeza Pública

- Dias de Coleta do Lixo Domiciliar - Diurno: Terça, Quinta e Sábado
- Ponto de Recebimento de Resíduos Sólidos – PRR 06
- Ponto de Recebimento de Resíduos Sólidos – PRR 20

SEGURANÇA PÚBLICA

Distrito Policial de Abrangência

22º DISTRITO POLICIAL

Endereço: Rua Marinópolis, S/N/Parque Wall Ferraz - Telefone: (86) 3211-6925

Circunscrição: Parque Wall Ferraz, Parque Sthael, Santa rosa, Santa Maria da Codipi, Santa Maria das Vassouras, Parque Brasil, Monte Verde, Monte Alegre, Povoado Chapadinha, Povoado Macapá, Povoado Bela Vista, Povoado Cajazeiras, Povoado Boa Hora, Povoado São Domingos e Povoado São Vicente

Fonte: Secretaria Estadual de Segurança

RENDA

- Não há dados disponíveis.

ATIVIDADES EMPRESARIAIS

Equipamentos Públicos (Mercado, Centros de Produção, Hortas Comunitárias e Lavanderias)

Descrição	Observações
Centro de Produção Santa Maria da Codipi	
Centro de Produção Parque Wall Ferraz	
Horta Comunitária Wall Ferraz	
Horta Comunitária Santa Maria da Codipi	

Fonte: Prefeitura de Teresina

Principais Ruas e Avenidas

- Avenida Ministro Sergio Mota / Avenida Poti

Nº de Empresas: 593



Gráfico 1: Numero de empresas formais por Setor – ano 2015



Gráfico 2: Percentual de empresas formais por Setor – ano 2015

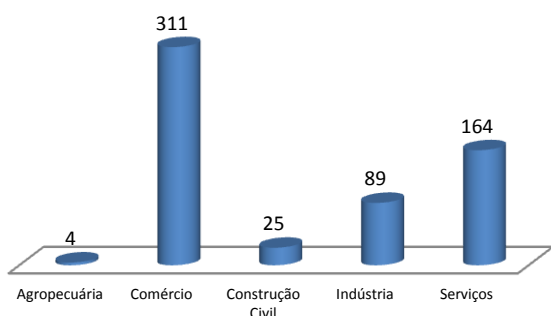

Gráfico 3: Numero de empresas formais por porte – ano 2015

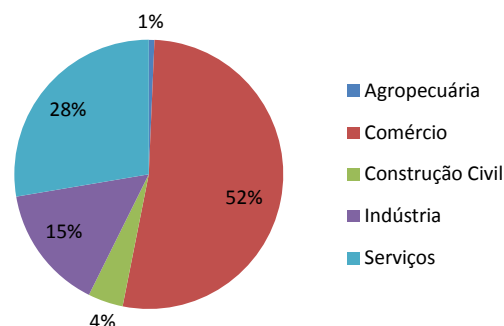

Gráfico 4: Percentual de empresas formais por porte - ano 2015

Fonte: SEBRAE/PI, ano 2015.

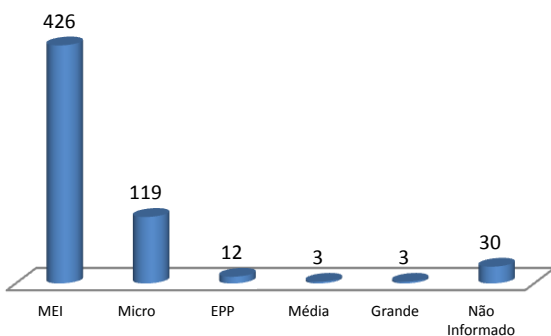
OUTRAS INFORMAÇÕES

Administração	Descrição	Observação
Municipal	Cemitério Santa Maria da Codipi	

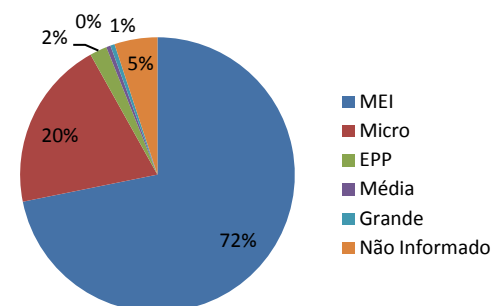
Fonte: Prefeitura de Teresina

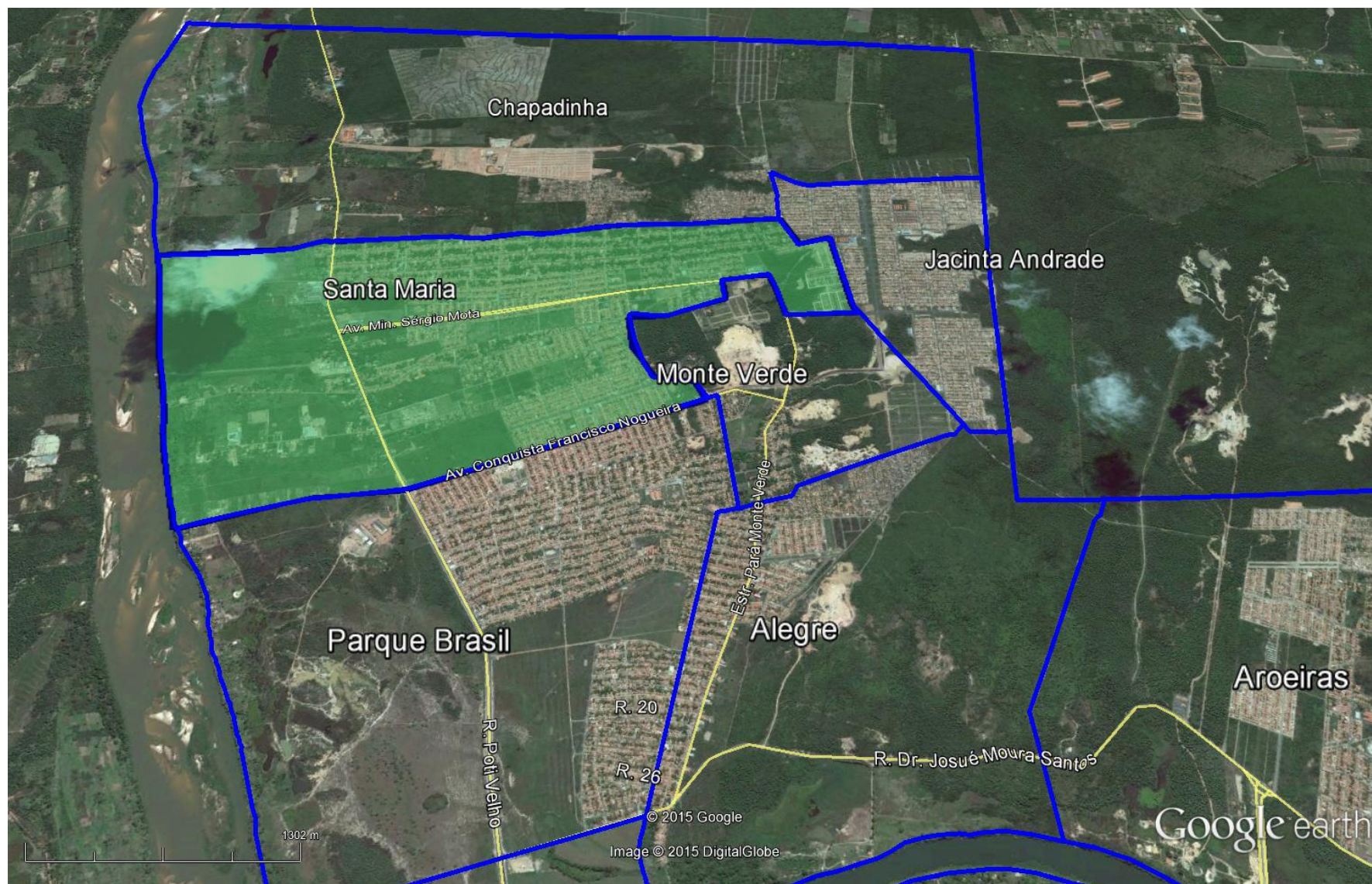

Figura 1: Vista aérea de parte da zona administrativa Centro Norte e leste de Teresina, em destaque o bairro Santa Maria.
Fonte: Google Earth. Data: Julho/2015.