



**Prefeitura Municipal de Teresina**

**Secretaria Municipal de Planejamento e Coordenação - SEMPLAN**

# **TERESINA**

## **- PERFIL DOS BAIRROS -**

**REGIONAL**

**SDU LESTE**

**BAIRRO**

**PEDRA MOLE**

Teresina (PI), Maio/2018

## **PREFEITURA MUNICIPAL DE TERESINA**

- **PREFEITO MUNICIPAL DE TERESINA**  
Firmino da Silveira Soares Filho
- **VICE PREFEITO**  
Luiz de Sousa Santos Júnior
- **SECRETÁRIO MUNICIPAL DE PLANEJAMENTO E COORDENAÇÃO**  
José João Magalhães Braga Júnior

### **SECRETARIA EXECUTIVA DE ORÇAMENTO E GESTÃO**

Katiara Araújo Moura

### **COORDENADOR DE CONTROLE DA GESTÃO**

Domingos Pereira da Silva Júnior

### **EQUIPE TÉCNICA:**

Cláudio Marcelo Loureiro Batista da Cunha  
Gena Borges do Nascimento  
Epifânia Rodrigues dos Santos  
Regina Célia Carvalho Rufino Ribeiro  
Adriana Muniz Morgado  
Aurélia Alves de Araújo

**Contato para sugestões: [semplanthe@gmail.com](mailto:semplanthe@gmail.com)**

**Telefone: (86) 3215-7527**

# PEDRA MOLE

## CARACTERÍSTICAS GERAIS

Região (IBGE)	Superintendência (SDU)	Área (km <sup>2</sup> )	Área (Hectares)	Densidade Demográfica (hab/hectare)
Leste	Leste	4,0	402	
<b>Limites</b>				
<b>Norte</b>	<b>Sul</b>	<b>Leste</b>	<b>Oeste</b>	
Zona Rural	Cidade Jardim / Rio Poti	Cidade Jardim / Tabajaras	Aroeiras	
O bairro Pedra Mole compreende a área contida no seguinte perímetro: começando no alinhamento da Rua Caçapava, no eixo do Rio Poti, segue pelo citado alinhamento e pela própria via até a linha do perímetro urbano; prossegue, por esta, até o alinhamento da Rua Vereador Joel Loureiro; pela qual, chega à Av. Josué Moura Santos, por esta, atinge o entroncamento com a Rua Ana Maria Gonçalves Silva; pelo prolongamento desta, rumo sul, atinge o eixo do Rio Poti, retornando ao ponto de partida				

Fonte: Prefeitura de Teresina

## HISTÓRIA

Havia na região uma gleba de terra conhecida por Pedra Mole. Segundo os moradores antigos, quando procuravam pedras para construir suas casas, só encontravam pedras moles, inúteis para a construção. Daí, o nome. A área foi incluída em 1988 no PET. A Lei nº 4.423, de 16 de julho de 2013, reduziu parte do seu território na parte para a criação do Bairro Cidade Jardim, mas em compensação ampliou-se na área norte com anexação de uma grande parcela do Bairro Tabajaras, sobretudo em 05 grandes vilas na região.

Fonte: Prefeitura de Teresina

## POPULAÇÃO

Em 2010 a população do bairro Pedra Mole representava 1,37% da cidade de Teresina e ocupava a 25ª posição. Na última década, a população do bairro aumentou 8,0%. No entanto com a redução de parte do seu território para a formação do Bairro Cidade Jardim e de grande parcela do bairro Pedra Mole, onde encontra-se um grande contingente populacional. Estima-se que houve aumento de 56%, considerando apenas as 05 vilas.

## HABITAÇÃO

### Aglomerados Subnormais (IBGE)

Identificação do Aglomerado	Nº Domicílios	Nº de Pessoas	Média Morador
Vila do Avião	768	2.815	3,7
Vila Meio Norte	137	528	3,9
Santa Vitória	85	293	3,5
Parque Anita Ferraz	502	1.987	4,0
Parque Anita Ferraz II	79	298	3,8

Fonte: IBGE / Censo Demográfico - Ano 2010

### Vilas e Favelas (PMT)

•
---

Fonte: Prefeitura de Teresina

### Conjuntos Habitacionais

• Conjunto Residencial Tabajaras (MCMV)
---

Fonte: Prefeitura de Teresina

## ASSISTÊNCIA SOCIAL, SAÚDE E EDUCAÇÃO

### Unidades de Assistência Social

• CRAS Leste I – Pedra Mole
-----------------------------

Fonte: Prefeitura de Teresina

### Unidades de Saúde

<b>Estadual</b>	
<b>Municipal</b>	Hospital São Carlos Borromeu UBS Anita Ferraz UBS Vila do Avião - Meio Norte
<b>Privado</b>	

Fonte: Prefeitura de Teresina

### Estabelecimentos de Ensino

Rede de Ensino	Estabelecimento de Ensino	Nível	Nº de Alunos
Municipal	CMEI Marina Soares da Silva	Infantil	144
Municipal	CMEI Professor Gilberto R. Silva	Infantil	130
Municipal	CMEI Parque Anita Ferraz	Infantil	92
Municipal	CMEI Vila do Avião	Infantil	81
Municipal	E.M. Clodoaldo Freitas	Fundamental	259
Municipal	E.M. Prof. Itamar de Sousa Brito	Fundamental	1.391
Municipal	E.M. Residencial Pedra Mole	Fundamental	217
Municipal	E.M. Professora Alda Rodrigues Neiva	Fundamental	302
Estadual	U.E. Residencial Pedra Mole	Médio	

Fonte: Prefeitura de Teresina

## TURISMO, CULTURA E LAZER

### Espaços Históricos, Culturais e de Interesse Turístico

•
---

### Espaços Esportivos

•
---

## MEIO AMBIENTE

### Parques Ambientais

•
---

### Praças Públicas

• Praça Anita Ferraz / Praça da Pedra Mole / Praça HBB
--

### Limpeza Pública

• Dias de Coleta do Lixo Domiciliar - Diurno: Terça, Quinta e Sábado
• Ponto de Recebimento de Resíduos Sólidos – PRR 23

## SEGURANÇA PÚBLICA

### Distrito Policial de Abrangência

#### 12º DISTRITO POLICIAL

Endereço: Rua Juiz João Almeida, 2660, Planalto - Telefone: (86) 3216-5301

Circunscrição: Fátima, Jóquei, Noivos, Ininga, Planalto, Horto Florestal, São Cristóvão, Canaã, Pedra Mole (parte), Vila do Avião, Vila Meio Norte, Vila Nova, Conjunto HPB, Vila Anita Ferraz, Cidade Jardim, Socopo, Nova Teresina, Vila do Arame.

Fonte: Secretaria Estadual de Segurança

## RENDA

- Não há dados disponíveis.

## ATIVIDADES EMPRESARIAIS

### Equipamentos Públicos (Mercado, Centros de Produção, Hortas Comunitárias e Lavanderias)

Descrição	Observações
Centro de Produção do Vila Nova	
FUNACI	

Fonte: Prefeitura de Teresina

### Principais Ruas e Avenidas

•
---

**Nº de Empresas: 345**



Gráfico 1: Número de empresas formais por Setor – ano 2015



Gráfico 2: Percentual de empresas formais por Setor – ano 2015

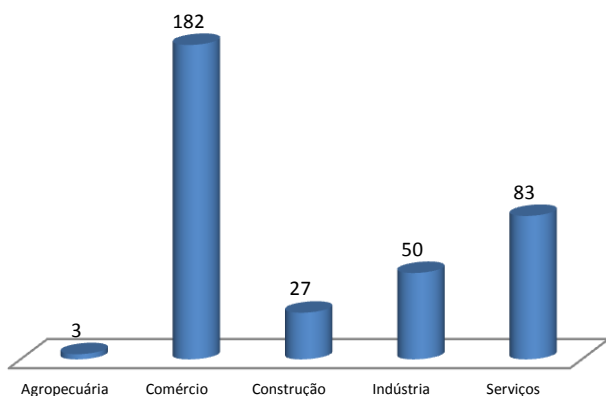

Gráfico 3: Número de empresas formais por porte – ano 2015

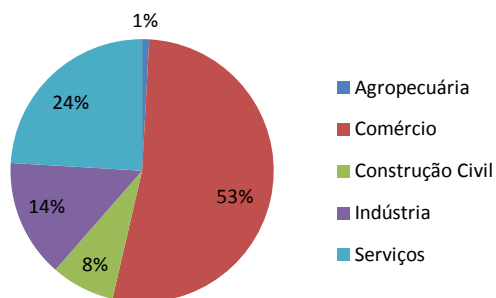

Gráfico 4: Percentual de empresas formais por porte - ano 2015

Fonte: SEBRAE/PI, ano 2015.

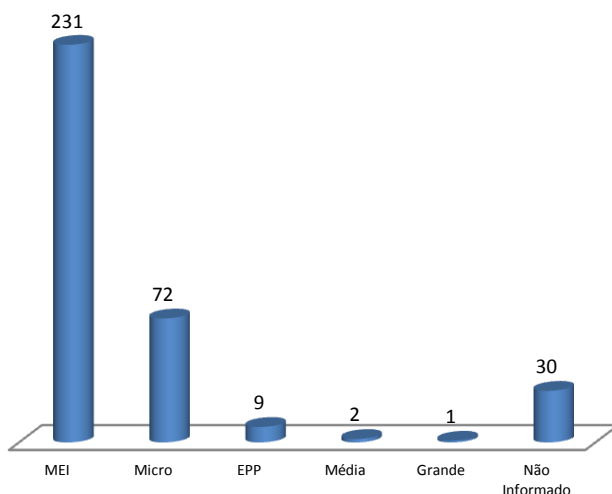
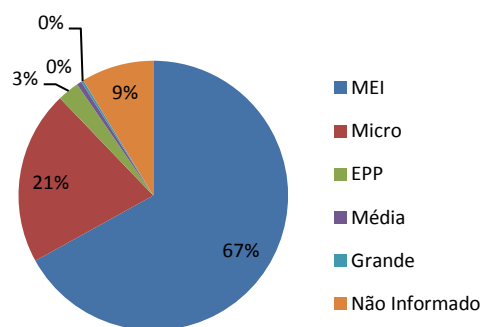
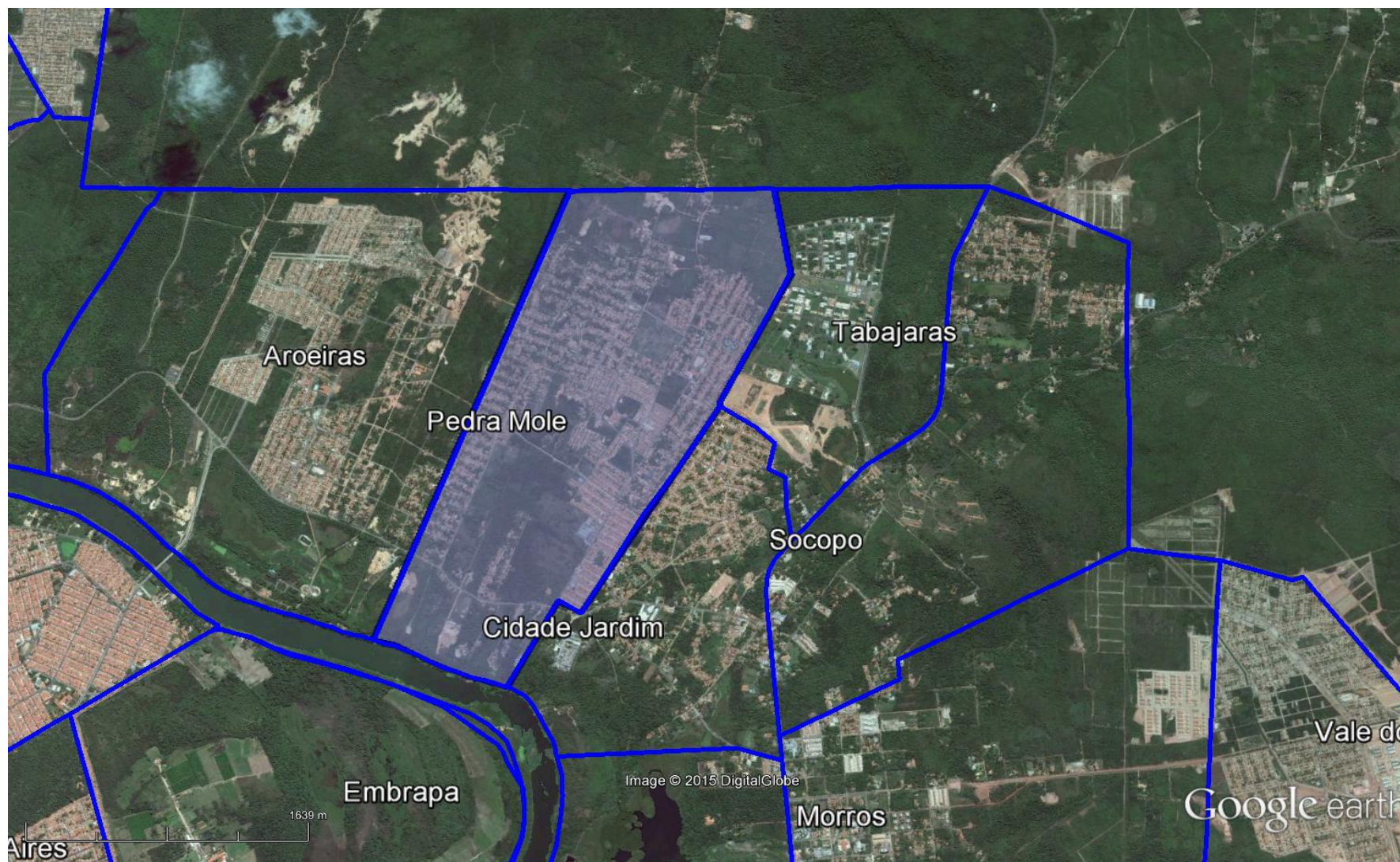

Figura 1: Vista aérea de parte da zona norte e leste de Teresina, em destaque o bairro Pedra Mole.  
Fonte: Google Earth. Data: julho/2015.