



Prefeitura Municipal de Teresina

Secretaria Municipal de Planejamento e Coordenação - SEMPLAN

TERESINA

- PERFIL DOS BAIRROS -

REGIONAL

SDU CENTRO NORTE

SDU SUL

BAIRRO

PIÇARRA

Teresina (PI), Maio/2018

PREFEITURA MUNICIPAL DE TERESINA

- **PREFEITO MUNICIPAL DE TERESINA**
Firmino da Silveira Soares Filho
- **VICE PREFEITO**
Luiz de Sousa Santos Júnior
- **SECRETÁRIO MUNICIPAL DE PLANEJAMENTO E COORDENAÇÃO**
José João Magalhães Braga Júnior

SECRETARIA EXECUTIVA DE ORÇAMENTO E GESTÃO

Katiara Araújo Moura

COORDENADOR DE CONTROLE DA GESTÃO

Domingos Pereira da Silva Júnior

EQUIPE TÉCNICA:

Cláudio Marcelo Loureiro Batista da Cunha

Gena Borges do Nascimento

Epifânia Rodrigues dos Santos

Regina Célia Carvalho Rufino Ribeiro

Adriana Muniz Morgado

Aurélia Alves de Araújo

Contato para sugestões: semplanthe@gmail.com

Telefone: (86) 3215-7527

PIÇARRA

CARACTERÍSTICAS GERAIS

Região (IBGE)	Superintendência (SDU)	Área (km ²)	Área (Hectares)	Densidade Demográfica (hab/hectare)
Centro	Centro Norte Sul	0,65	65	56,3
Limites				
Norte	Sul	Leste	Oeste	
Frei Serafim / Centro	Nossa Senhora das Graças / Monte Castelo	Ilhotas / Cristo Rei	Centro / Nossa Senhora das Graças	

O bairro Piçarra compreende a área contida no seguinte perímetro: partindo do cruzamento das avenidas Miguel Rosa, Joaquim Ribeiro e José dos Santos e Silva, segue, pela Av. Miguel Rosa, até a Rua São Pedro; continua, pela citada rua, até a via férrea, pela qual atinge a Rua Goiás; prossegue, pela mencionada rua, até a Av. Higino Cunha, alcançando a Rua Mato Grosso; continua pela Av. São Raimundo, atingindo a Rua Desembargador José Messias, pela qual segue até a Av. Odilon Araújo; por esta, continua até a Rua Picos, por onde segue até a Av. José dos Santos e Silva e, daí, retorna ao ponto de partida

Fonte: Prefeitura de Teresina

HISTÓRIA

A área recebeu este nome por causa das grandes jazidas de piçarra lá existentes. No início deste século, a Piçarra era um povoado de palhoças ao longo de um caminho de montarias, ponto de chegada para quem vinha do interior do Piauí, atravessando o Rio Poti pelo antigo pontão, hoje substituído pela ponte da Estrada de Ferro. Outros caminhos foram surgindo, como a Estrada da Catarina, tendo como ponto de convergência o atual mercado. Com o vai-e-vem de mercadorias, o bairro consolidou sua vocação comercial.

A Piçarra era alvo de discriminação, seja pelo Morro do Querosene - zona de prostituição - seja pelas inúmeras casas de palha, que causaram furor na década de 50, quando ocorreram vários incêndios criminosos, em consequência dos primeiros conflitos fundiários em Teresina - uma cidade até então pacata e provinciana que começava a abrigar as primeiras levas de imigrantes do campo.

O bairro evoluiu, recebendo as primeiras melhorias urbanas: o mercado (construído no local da antiga feira), a Escola Domingos Jorge Velho e o Cine-Teatro São Raimundo (O Bagana), assim chamado devido às baganas que seus clientes jogavam no chão. Na década de 70, foram abertas as avenidas, instalou-se o Hospital Casa Mater e desenvolveu-se o comércio de material de construção. Surgiram vários bairros em sua área de influência, entre eles Cristo Rei, Cidade Nova e Ilhotas.

Fonte: Prefeitura de Teresina

POPULAÇÃO

Em 2010 a população do bairro Piçarra representava 0,48% da cidade de Teresina e ocupava a 69ª posição. Na última década a população reduziu 2,7%.



Gráfico 1: População residente – 1991 a 2010



Gráfico 2: População residente por gênero – 2010

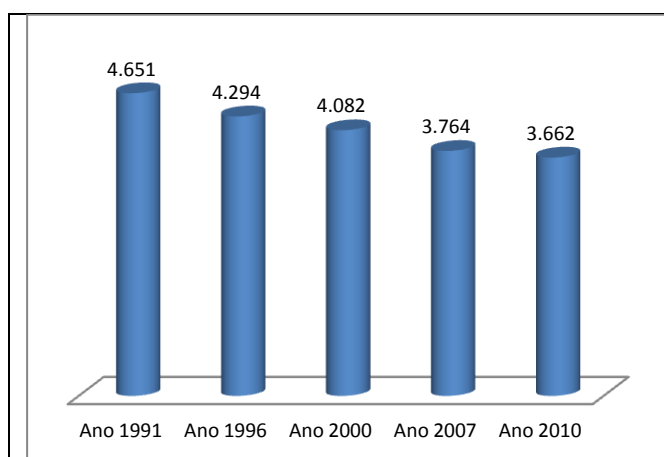

Fonte: IBGE

HABITAÇÃO

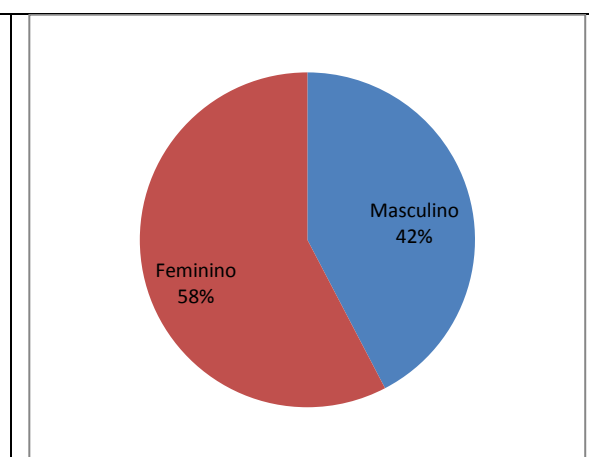
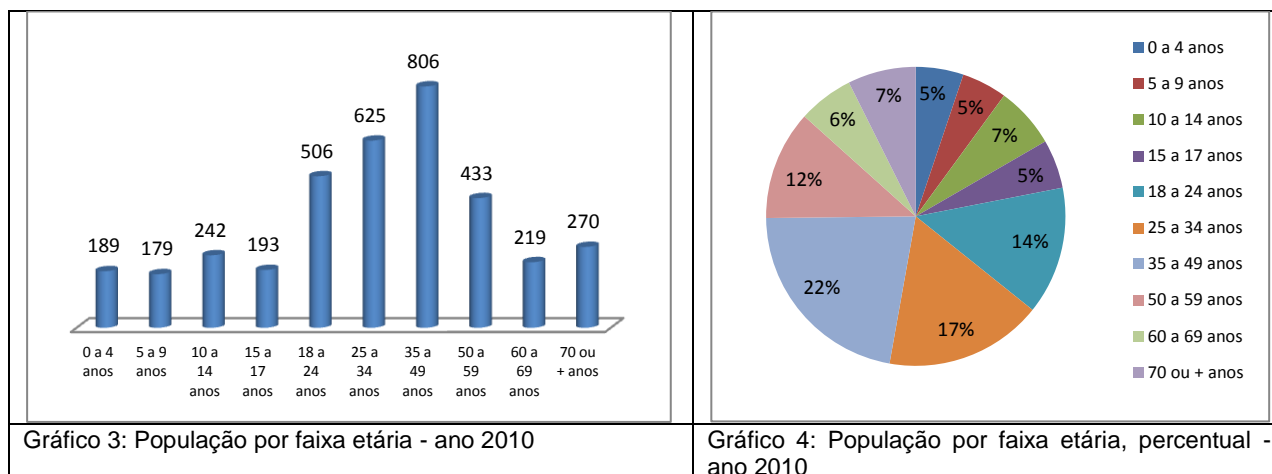
Ano 2000		Ano 2010	
Número de domicílios	Média Morador	Número de domicílios	Média Morador
974	4,11	995	3,68



Gráfico 5: Número de domicílios ocupados por tipo de habitação – ano 2010

Gráfico 6: Número de domicílios ocupados por condição de habitação – ano 2010

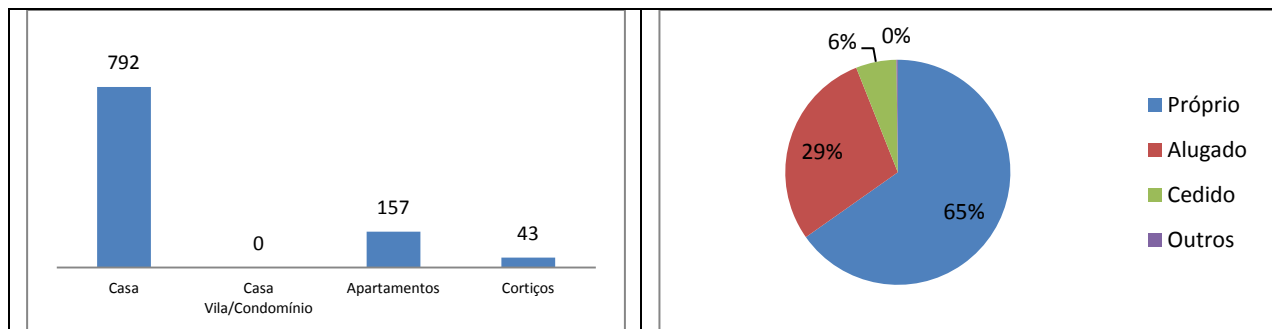

Gráfico 7: Número de domicílios ocupados por formas de abastecimento de água – ano 2010

Gráfico 8: Número de domicílios ocupados por tipo de esgotamento sanitário – ano 2010

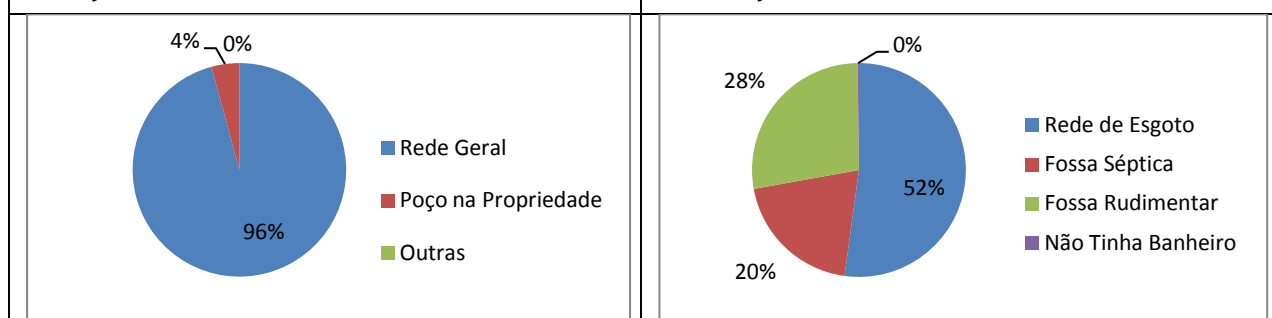

Gráfico 9: Número de domicílios ocupados por fornecimento de energia elétrica - ano 2010

Gráfico 10: Número de domicílios ocupados por serviço de coleta de lixo - ano 2010

Fonte: IBGE, Censo/2010.

Aglomerados Subnormais (IBGE)

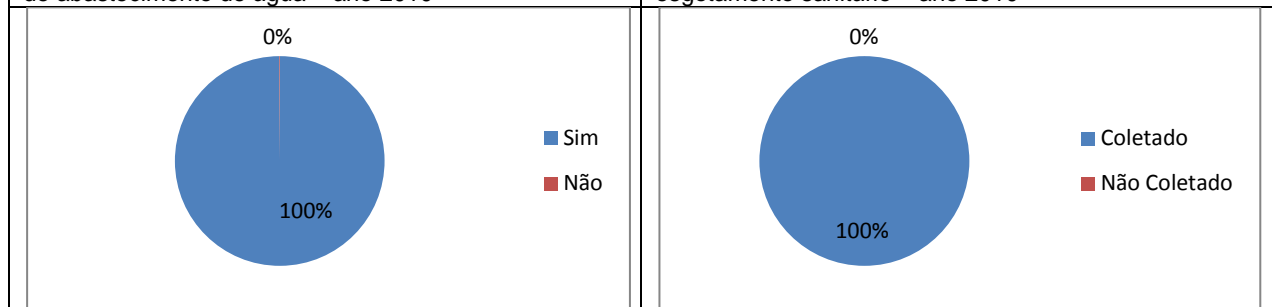
Identificação do Aglomerado	Nº Domicílios	Nº de Pessoas	Média Morador

Fonte: IBGE, Censo/2010.

Vilas e Favelas (PMT)

•

Fonte: Prefeitura de Teresina

Conjuntos Habitacionais

•

Fonte: Prefeitura de Teresina

ASSISTÊNCIA SOCIAL, SAÚDE E EDUCAÇÃO

Unidades de Assistência Social

<ul style="list-style-type: none">• Associação dos Pais e Amigos dos Excepcionais – APAE• Centro de Convivência “Piçarra”
--

Fonte: Prefeitura de Teresina

Unidades de Saúde

Estadual	
Municipal	
Privado	Hospital Aliança Casamater Hospital Infantil França Filho

Fonte: Prefeitura de Teresina

Estabelecimentos de Ensino

Rede de Ensino	Estabelecimento de Ensino	Nível	Nº de Alunos
Estadual	U.E. Álvaro Ferreira		
Estadual	U.E. Godofredo Freire		

Fonte: Prefeitura de Teresina



Gráfico 11: Percentual da população com 10 ou mais anos de idade alfabetizada por gênero - ano 2010

Gráfico 12: Taxa de alfabetização da população com 10 ou mais anos de idade, Teresina, Bairro Piçarra, a menor e maior taxa dos bairros de Teresina – ano 2010

Fonte: IBGE / Censo Demográfico - Ano 2010

TURISMO, CULTURA E LAZER

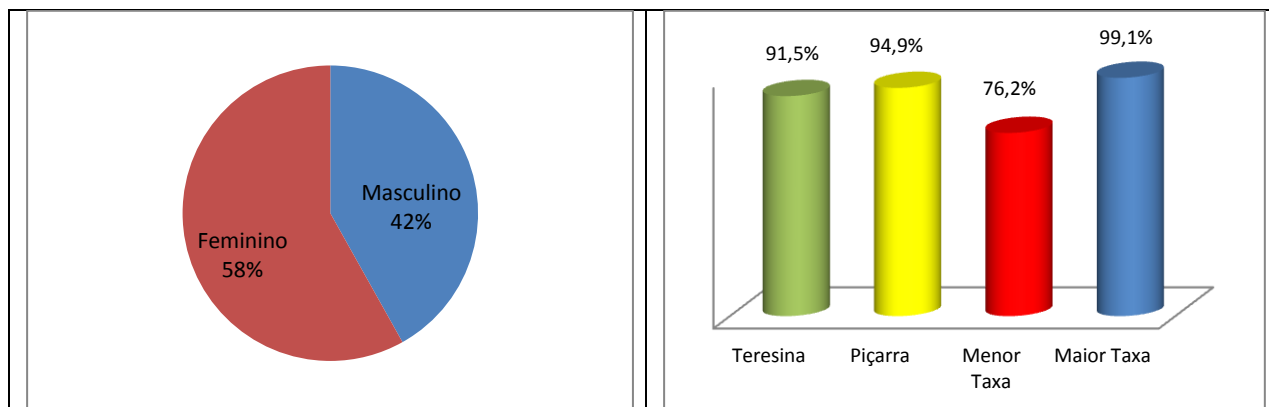
Espaços Culturais

<ul style="list-style-type: none">• Centro Artístico Operário Piauiense• Mercado da Piçarra: representa atualmente um patrimônio histórico e cultural de Teresina. No prédio atual ele completou 15 anos, mas existe como mercado há mais de 40 anos, quando era apenas uma feira, conhecida como Mercado da Lama, e ficava onde hoje está o Centro Comercial da Piçarra. Atualmente são cerca de 140 permissionários. O mercado funciona todos os dias inclusive aos feriados. Durante a semana, fica aberto ao público das 4h às 15h, e aos finais de semana de 3h às 15h. (fonte: g1.globo.com).

Quadras de Esporte e Ginásio

<ul style="list-style-type: none">• Quadra Esportiva da Piçarra

MEIO AMBIENTE

Parques Ambientais

--

Praças Públicas

- Praça João Orsano da Silva (Casamater) / Praça Dom Severino (Igreja São Raimundo) / Praça Milton Castelo Branco

Limpeza Pública

- Dias de Coleta do Lixo Domiciliar - Diurno: Segunda, Quarta e Sexta

SEGURANÇA PÚBLICA

Distrito Policial de Abrangência

6º DISTRITO POLICIAL

Endereço: Rua Prata, S/N, Monte Castelo - Telefone: (86) 3216-5275

Circunscrição: Ilhotas (parte), Monte Castelo, Cristo Rei, (parte), Piçarra, Nossa Senhora das Graças

Fonte: Secretaria Estadual de Segurança

RENDA

O valor do rendimento nominal mediano mensal dos domicílios particulares permanentes em 2010 do bairro é de R\$ 1.900,00, acima da média da zona Urbana do município de R\$ 1.110,00 e ocupava a 28ª no ranking dos bairros.



Gráfico 13: Pessoas de 10 anos ou mais de idade, por classes de rendimento nominal mensal, em salários mínimos – quantidade - ano 2010

Gráfico 14: Pessoas de 10 anos ou mais de idade, por classes de rendimento nominal mensal, em salários mínimos – Percentual - ano 2010.

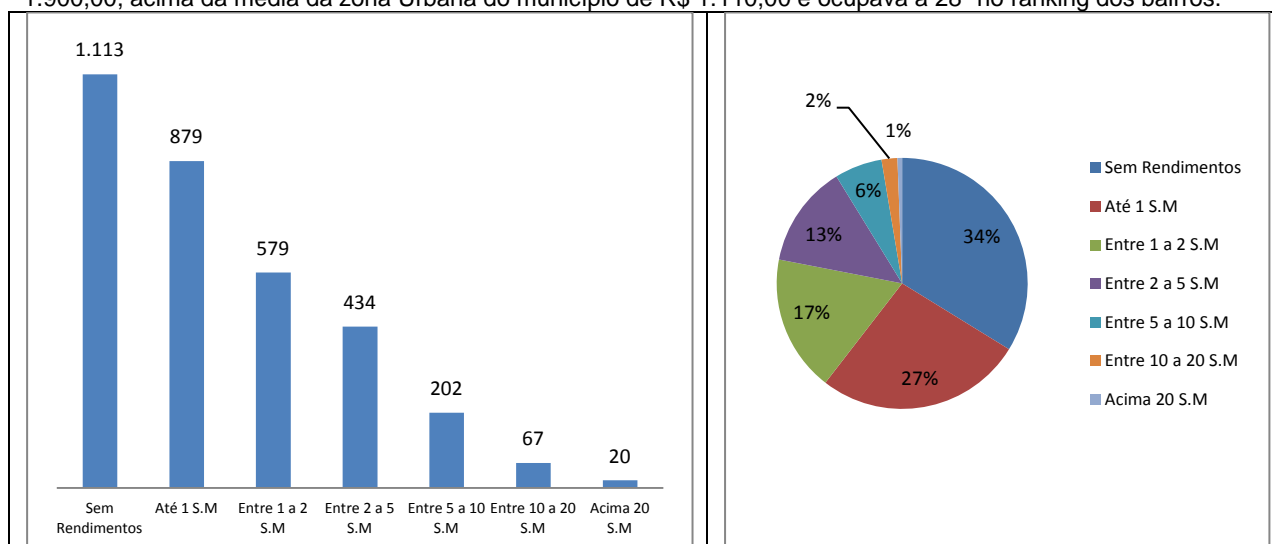

Gráfico 15: Domicílios por classe de rendimento nominal mensal, em salários mínimos – quantidade - ano 2010

Gráfico 16: Domicílios por classe de rendimento nominal mensal, em salários mínimos – percentual - ano 2010

Fonte: IBGE, Censo/2010.

ATIVIDADES EMPRESARIAIS

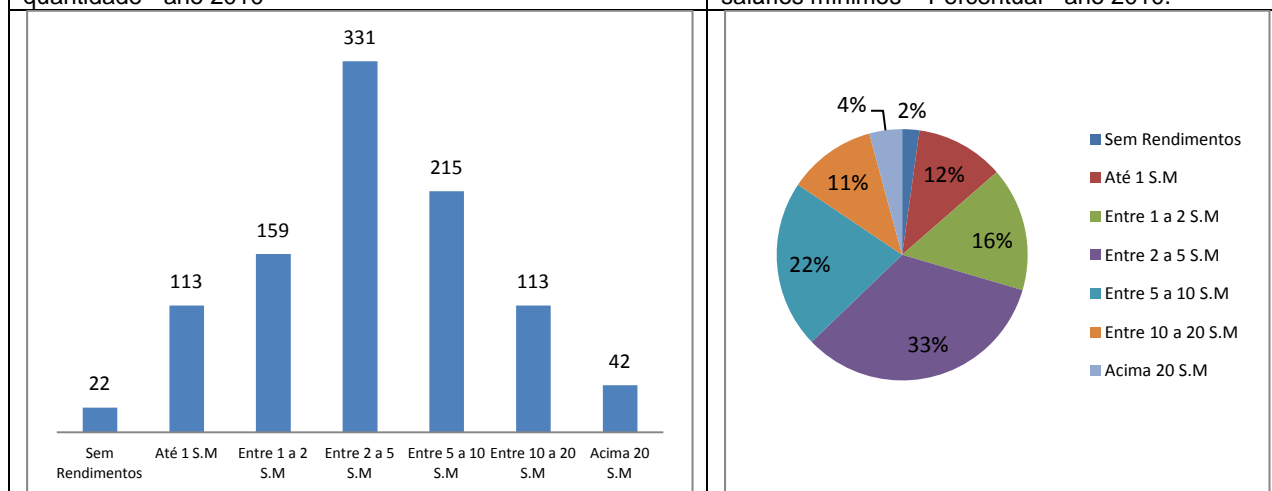
Equipamentos Públicos (Mercado, Centros de Produção, Hortas Comunitárias e Lavanderias)

- Mercado da Piçarra
- Centro Comercial da Piçarra

Fonte: Prefeitura de Teresina

Principais Ruas e Avenidas

- Avenida Miguel Rosa / Avenida Higino Cunha / Avenida São Raimundo / Avenida Leônidas Melo / Avenida Odilon Araújo // Rua Goiás



Gráfico 9: Numero de empresas formais por Setor – ano 2015

Gráfico 10: Percentual de empresas formais por Setor – ano 2015

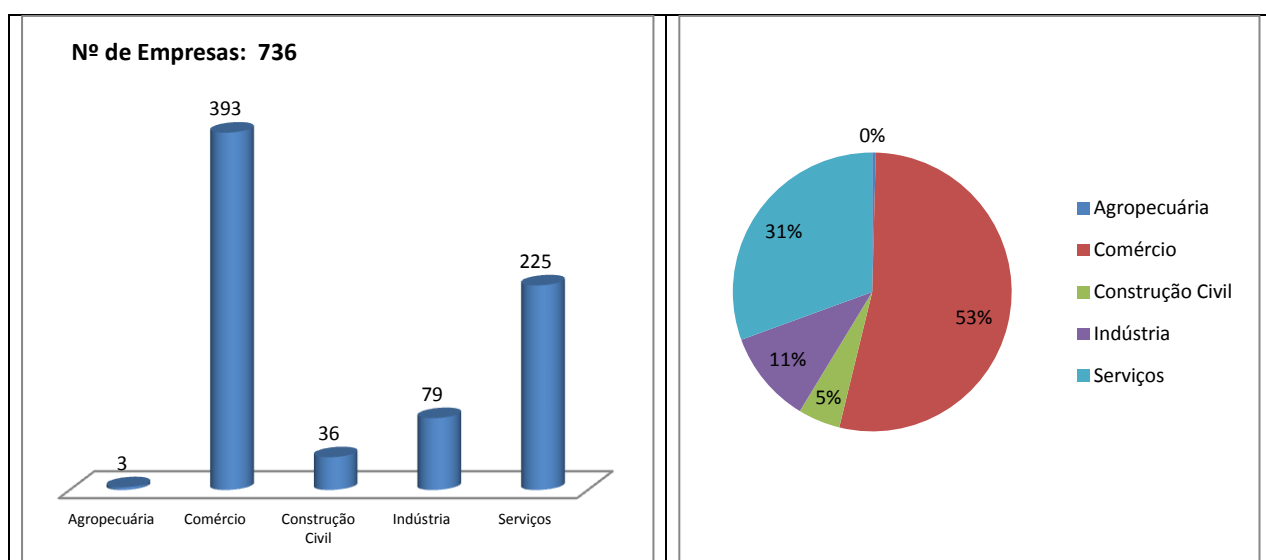

Gráfico 11: Numero de empresas formais por porte – ano 2015

Gráfico 12: Percentual de empresas formais por porte – ano 2015

Fonte: SEBRAE/PI, ano 2015.

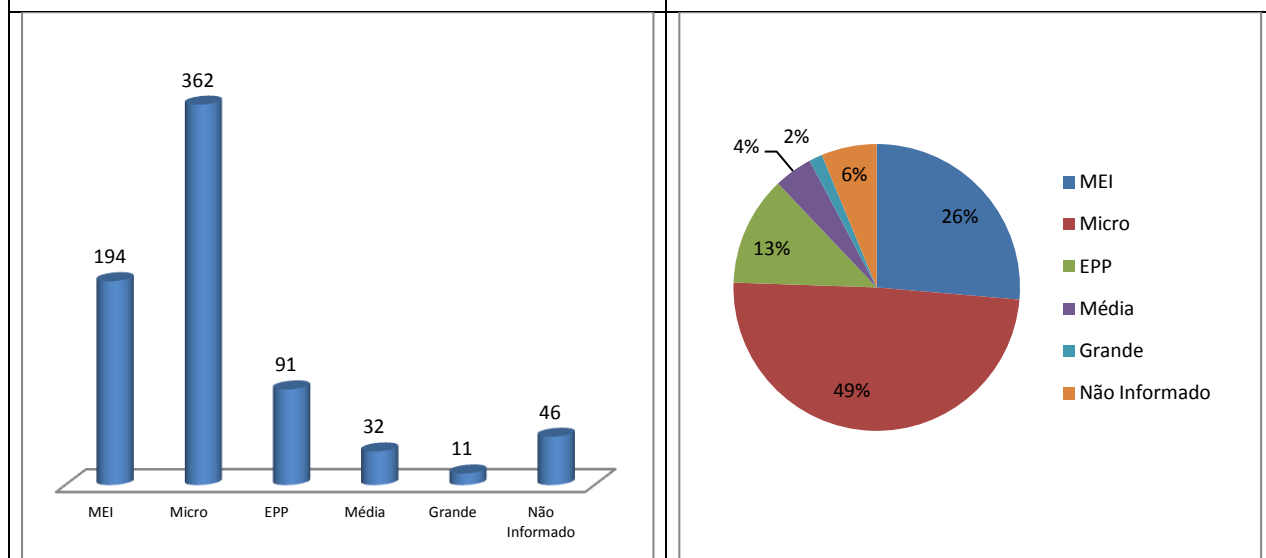
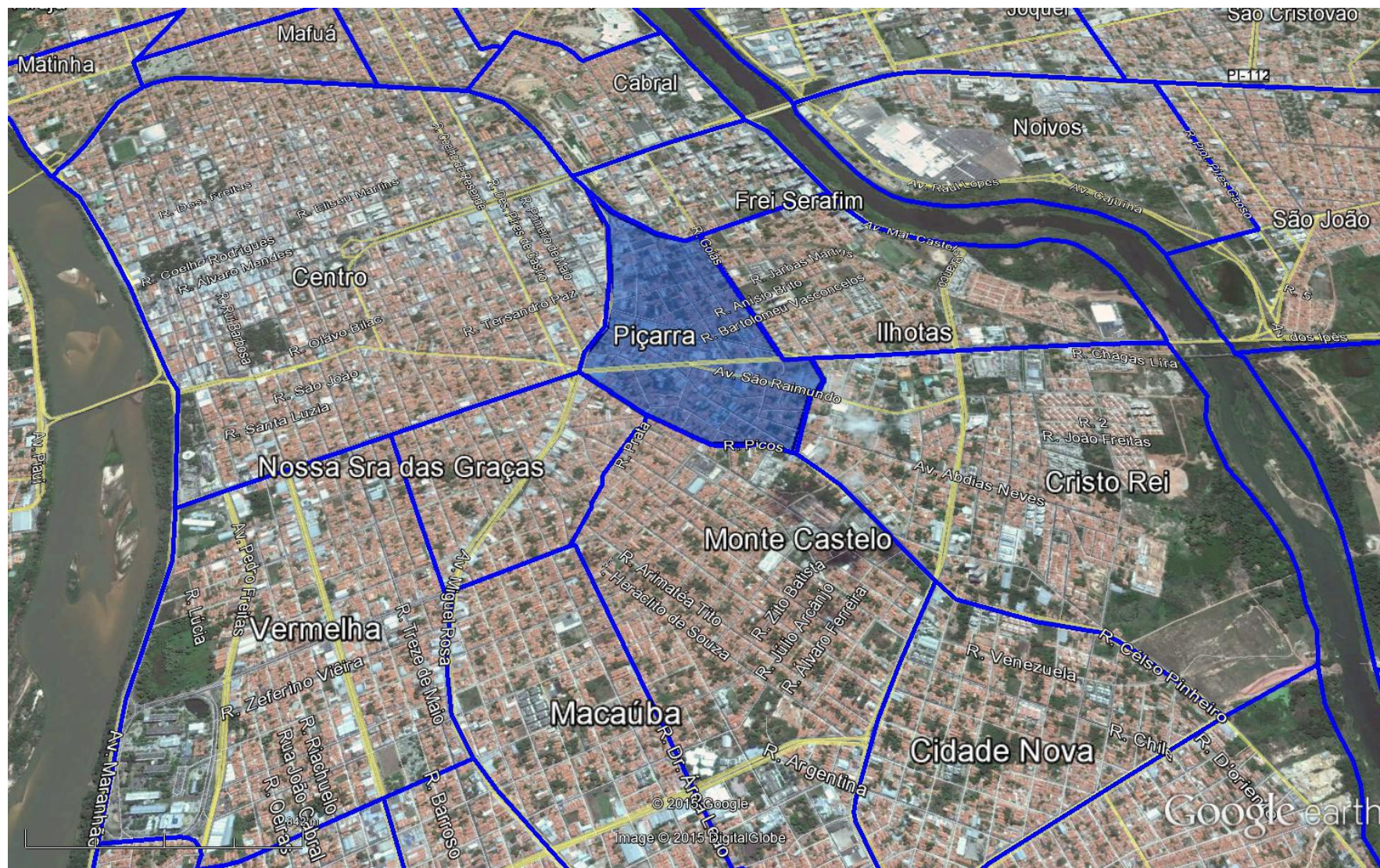

Figura 1: Vista aérea de parte da zona administrativa Centro Norte de Teresina, em destaque o bairro Piçarra.

Fonte: Google Earth. Data: Julho/2015