



Prefeitura Municipal de Teresina

Secretaria Municipal de Planejamento e Coordenação - SEMPLAN

# **TERESINA**

## **- PERFIL DOS BAIRROS -**

**REGIONAL**

**SDU CENTRO NORTE**

**BAIRRO**

**PORENQUANTO**

Teresina (PI), Maio/2018

## **PREFEITURA MUNICIPAL DE TERESINA**

- **PREFEITO MUNICIPAL DE TERESINA**  
Firmino da Silveira Soares Filho
- **VICE PREFEITO**  
Luiz de Sousa Santos Júnior
- **SECRETÁRIO MUNICIPAL DE PLANEJAMENTO E COORDENAÇÃO**  
José João Magalhães Braga Júnior

### **SECRETARIA EXECUTIVA DE ORÇAMENTO E GESTÃO**

Katiara Araújo Moura

### **COORDENADOR DE CONTROLE DA GESTÃO**

Domingos Pereira da Silva Júnior

### **EQUIPE TÉCNICA:**

Cláudio Marcelo Loureiro Batista da Cunha  
Gena Borges do Nascimento  
Epifânia Rodrigues dos Santos  
Regina Célia Carvalho Rufino Ribeiro  
Adriana Muniz Morgado  
Aurélia Alves de Araújo

**Contato para sugestões: [semplanthe@gmail.com](mailto:semplanthe@gmail.com)**

**Telefone: (86) 3215-7527**

## PORENQUANTO

### CARACTERÍSTICAS GERAIS

Região (IBGE)	Superintendência (SDU)	Área (km <sup>2</sup> )	Área (Hectares)	Densidade Demográfica (hab/hectare)
Centro	Centro Norte	0,48	48	47,6
Limites				
Norte	Sul	Leste	Oeste	
Morro da Esperança	Cabral	Rio Poti	Marquês	

O bairro Porenquanto compreende a área contida no seguinte perímetro: partindo do cruzamento da Av. Jacob Almendra com a Rua Clodoaldo Freitas, segue, por esta, até a Rua 13 de Março e, daí, até a Rua Alcides Freitas; continua, em sentido leste, até a Av. Jacob Almendra, por esta e por seu alinhamento, até o eixo do Rio Poti; prossegue, pelo curso d'água, em direção sul, até o alinhamento da Rua Juliano Moreira, pela qual atinge a Rua Nina Rodrigues; por esta, alcança a Av Jacob Almendra e, daí, retorna ao ponto de partida.

Fonte: Prefeitura de Teresina

### HISTÓRIA

Existem diferentes versões para o nome incomum. Alguns moradores contam que quando os primeiros habitantes chegaram à área não havia nome oficial e diante da insistente pergunta dos visitantes: “Esse bairro já tem nome?”, Respondiam sempre “Por enquanto ainda não.” Dai a denominação. Há outras fontes segundo as quais o nome está relacionado às enchentes do Rio Poti. Devido às alagações, o rio só dava passagem em algumas épocas do ano, quando era comum dizer-se: “Por enquanto ainda dá para passa”.

O certo é que a área ficou sendo chamada de Porenquanto e, naquela região á margem do Poti, existiu uma gleba de terra com esse nome de propriedade de Nascimento da Silva Rosa.

A região passou a se desenvolver com a implantação do sanatório Meduna em 1954, funcionando por mais de 56 anos, foi referencia em tratamento da psiquiatria no estado e na região. Atualmente em fase de construção um complexo empresarial para a instalação de shopping Center, torres comerciais e prédios residências.



Foto 1: Vista aérea onde funcionava o sanatório Meduna, na década de 70.

Fonte: WR Consultoria, EIA/RIMA de implantação do Shopping Rio Poty.

## POPULAÇÃO

- Em 2010 a população do bairro Porenquanto representava 0,30% da cidade de Teresina e ocupava a 90ª posição. Na última década, a população do bairro diminuiu 8,2%.



Gráfico 1: População residente – 1991 a 2010

Gráfico 2: População residente por gênero – 2010

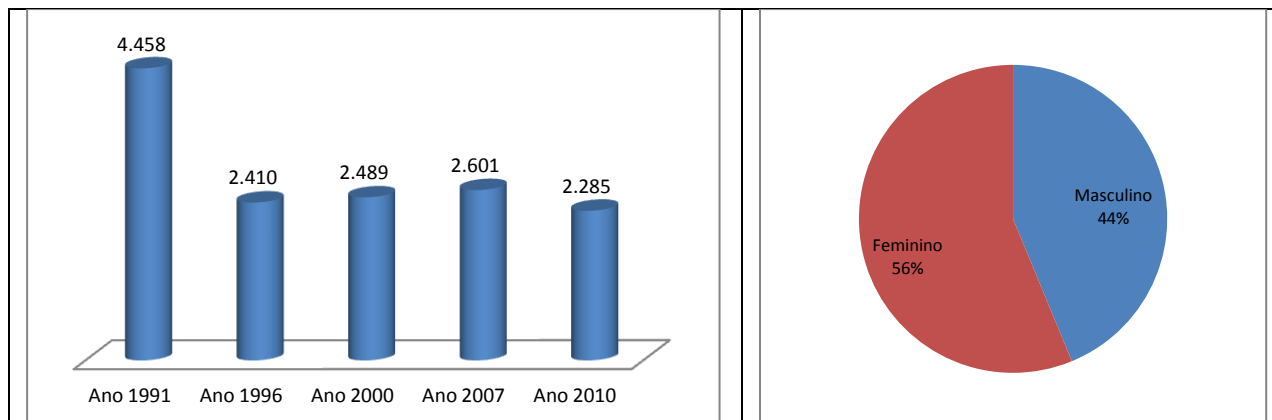

Gráfico 3: População por faixa etária, quantidade - ano 2010

Gráfico 4: População por faixa etária, percentual - ano 2010

Fonte: IBGE

## HABITAÇÃO

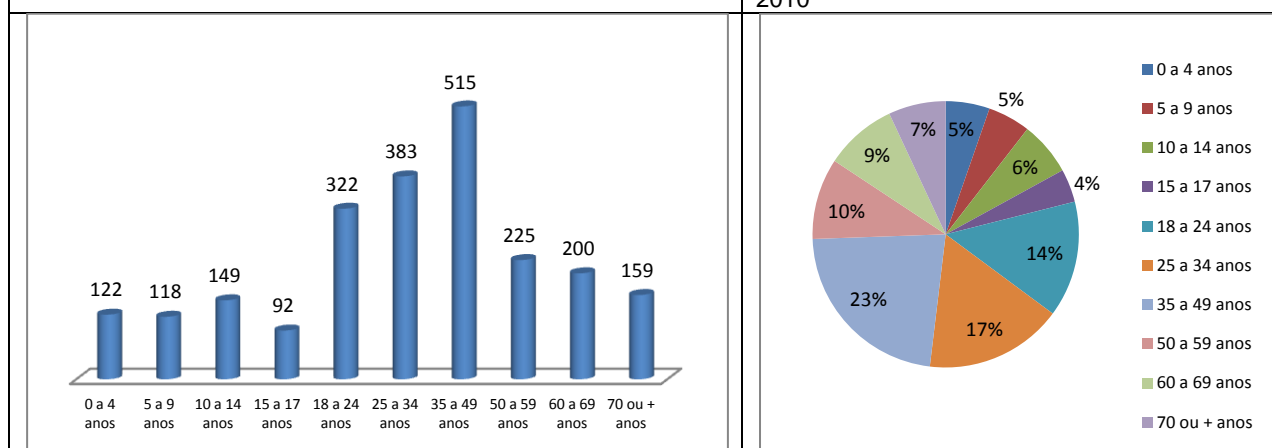
Ano 2000		Ano 2010	
Número de domicílios	Média Morador	Número de domicílios	Média Morador
570	4,3	634	3,6



Gráfico 5: Número de domicílios ocupados por tipo de habitação – ano 2010

Gráfico 6: Número de domicílios ocupados por condição de habitação – ano 2010

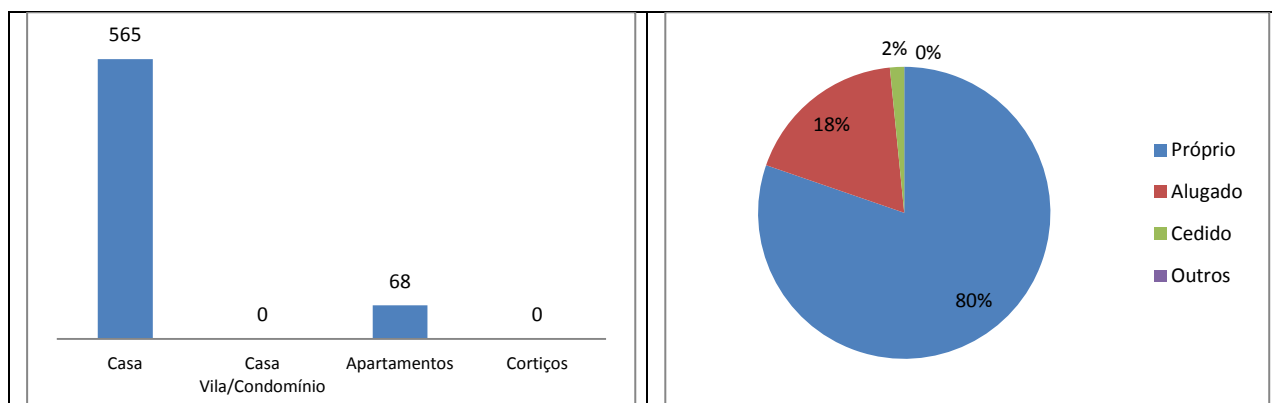

Gráfico 7: Número de domicílios ocupados por formas de abastecimento de água – ano 2010

Gráfico 8: Número de domicílios ocupados por tipo de esgotamento sanitário – ano 2010

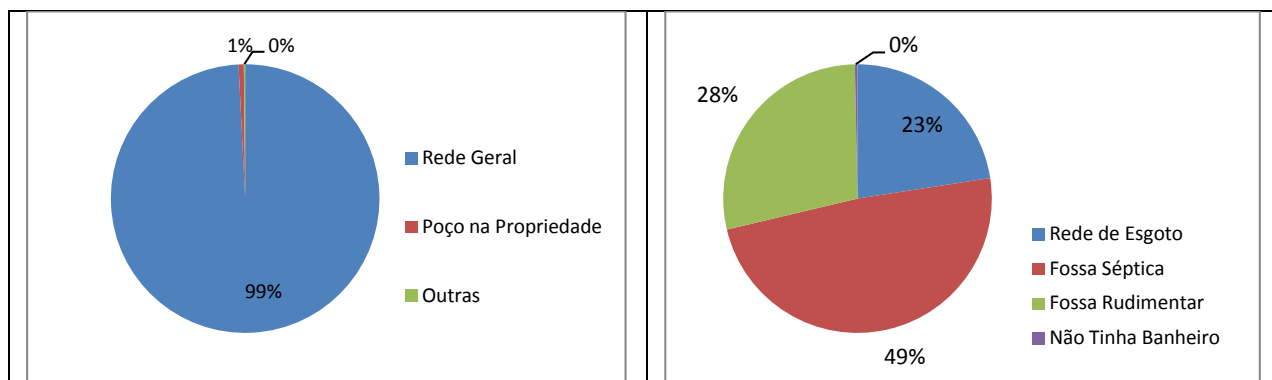

Gráfico 9: Número de domicílios ocupados por fornecimento de energia elétrica - ano 2010

Gráfico 10: Número de domicílios ocupados por serviço de coleta de lixo – ano 2010

Fonte: IBGE, Censo/2010.

### Aglomerados Subnormais (IBGE)

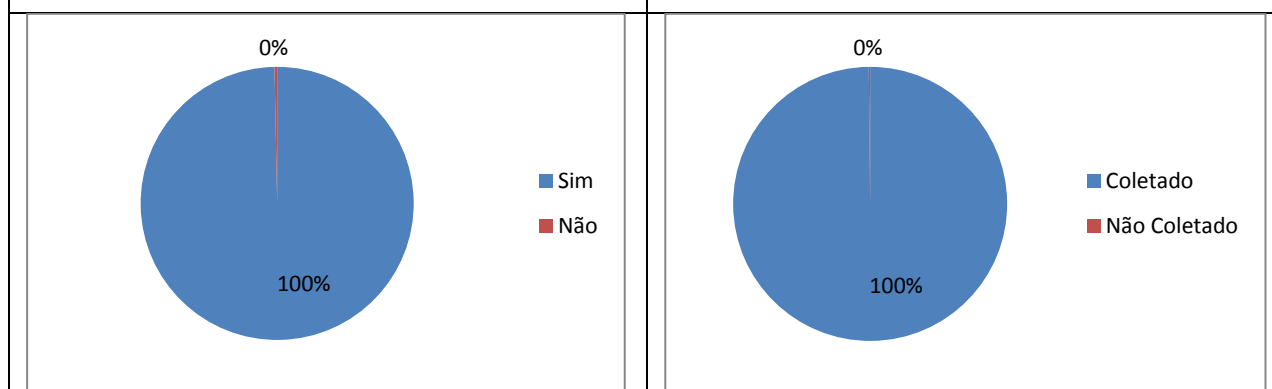
Identificação do Aglomerado	Nº Domicílios	Nº de Pessoas	Média Morador

Fonte: IBGE, Censo/2010.

## ASSISTÊNCIA SOCIAL, SAÚDE E EDUCAÇÃO

### Unidades de Assistência Social

•
---

Fonte: Prefeitura de Teresina

### Unidades de Saúde

<b>Estadual</b>	
<b>Municipal</b>	Unidade Básica de Saúde Cecy Fortes
<b>Privado</b>	

Fonte: Prefeitura de Teresina

### Estabelecimentos de Ensino

Rede de Ensino	Estabelecimento de Ensino	Nível	Nº de Alunos
Municipal	CMEI Adelaide Fonteneli	Infantil	138
Estadual	U.E. Anísio de Abreu	Médio	372
Estadual	U.E. Estado do Amazonas	Médio	
Estadual	U.E. Matias Olímpio	Fundamental	124

Fonte: Prefeitura de Teresina

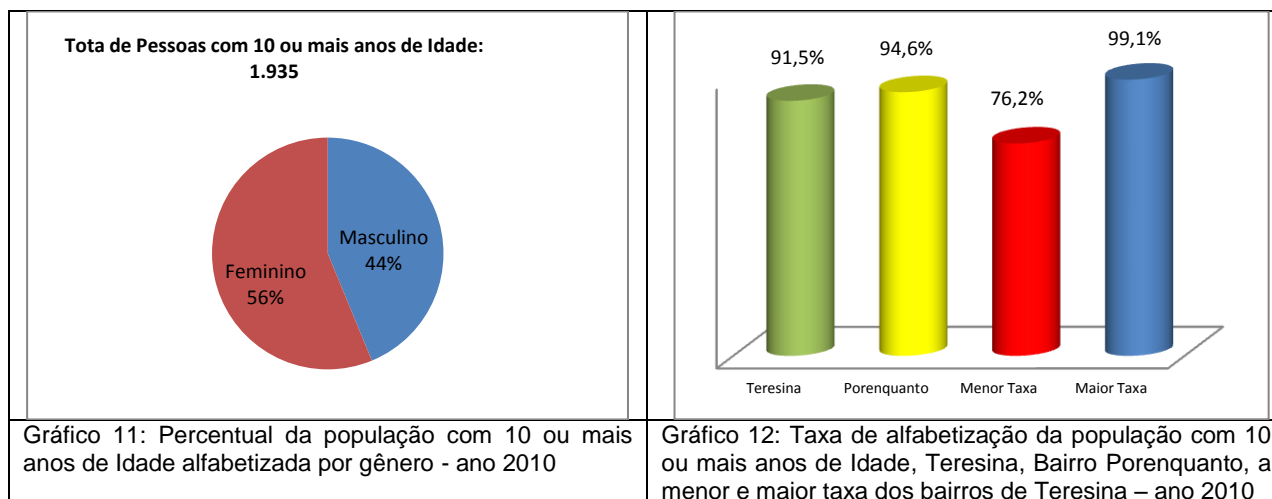

Fonte: IBGE

## TURISMO, CULTURA E LAZER

### Espaços Históricos, Culturais e de Interesse Turístico

- Shopping Rio Poty
- Casa de Pedra

### Espaços Esportivos

- 

## MEIO AMBIENTE

### Parques Ambientais

- Parque Ambiental Poti I: Criado através do Decreto nº 2.642 de 24 de maio de 1994. Com 2.700 metros de extensão, o Parque está situado às margens do rio Poti, avenida Marechal Castelo Branco. É um espaço de visitação pública com quadras poliesportivas, ciclofaixa, passeios para prática de Cooper, e um Monumento em homenagem a o motorista Gregório, local de peregrinação de muitos devotos. O Parque se estende entre os Bairros Frei Serafim, Cabral, Porenquanto, Morro da Esperança e Primavera.

### Praças Públicas

- 

### Limpeza Pública

- Dias de Coleta do Lixo Domiciliar - Noturno: Segunda, Quarta e Sexta

## SEGURANÇA PÚBLICA

### Distrito Policial de Abrangência

#### 2º DISTRITO POLICIAL

Endereço: Rua 19 de Novembro, 1981, Primavera - Telefone: (86) 3216-5274

Circunscrição: Vila Operária, Matinha, Marquês, Porenquanto, Mafuá, Água Mineral, Real Copagre, Aeroporto, Cabral, Morro da Esperança, Primavera I, Primavera II, Pirajá e Memorare.

Fonte: Secretaria Estadual de Segurança

## RENDA

- O valor do rendimento nominal mediano mensal dos domicílios particulares permanentes em 2010 do bairro é de R\$ 1.530,00, acima da média da zona Urbana do município de R\$ 1.110,00 e ocupava a 41ª no ranking dos bairros.



Gráfico 13: Pessoas de 10 anos ou mais de idade, por classes de rendimento nominal mensal, em salários mínimos – quantidade - ano 2010



Gráfico 14: Pessoas de 10 anos ou mais de idade, por classes de rendimento nominal mensal, em salários mínimos – Percentual - ano 2010.

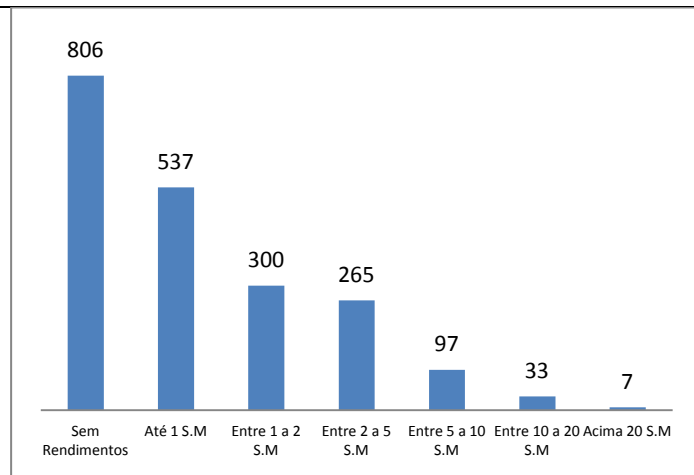

Gráfico 15: Domicílios por classe de rendimento nominal mensal, em salários mínimos – quantidade - ano 2010

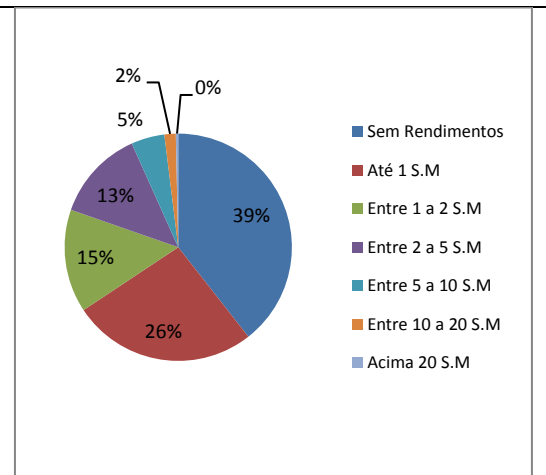

Gráfico 16: Domicílios por classe de rendimento nominal mensal, em salários mínimos – percentual - ano 2010

Fonte: IBGE, Censo/2010.

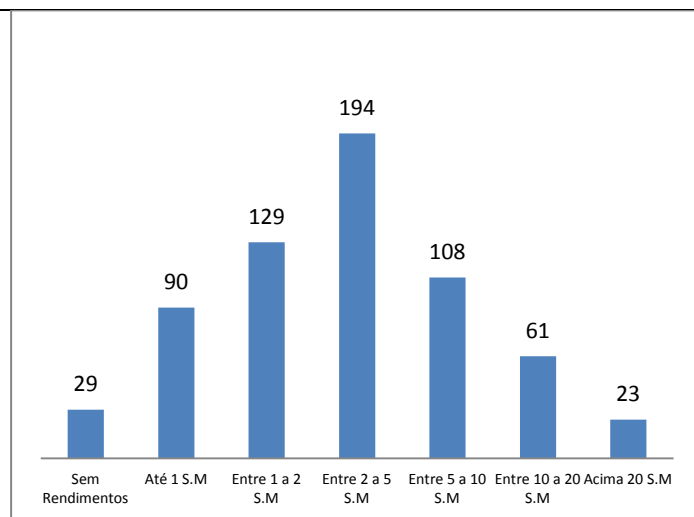
## ATIVIDADES EMPRESARIAIS

### Equipamentos Públicos (Mercado, Centros de Produção, Hortas Comunitárias e Lavanderias)

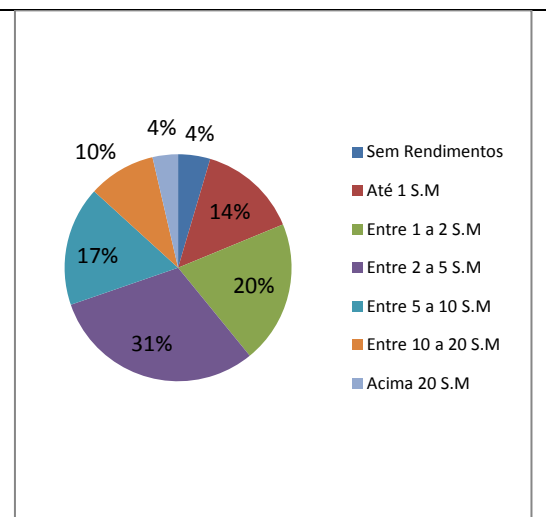
Descrição	Observações

Fonte: Prefeitura de Teresina

### Principais Ruas e Avenidas

<ul style="list-style-type: none"> <li>Avenida Marechal Castelo Branco / Avenida Jacob Almendra</li> </ul>
--

**Nº de Empresas: 199**



Gráfico 17: Número de empresas formais por Setor – ano 2015



Gráfico 18: Percentual de empresas formais por Setor – ano 2015

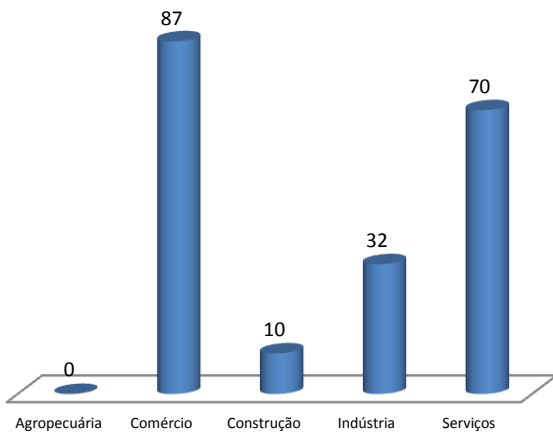

Gráfico 19: Número de empresas formais por porte – ano 2015

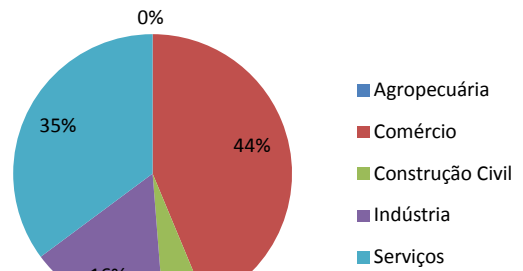

Gráfico 20: Percentual de empresas formais por porte - ano 2015

Fonte: SEBRAE/PI, ano 2015.

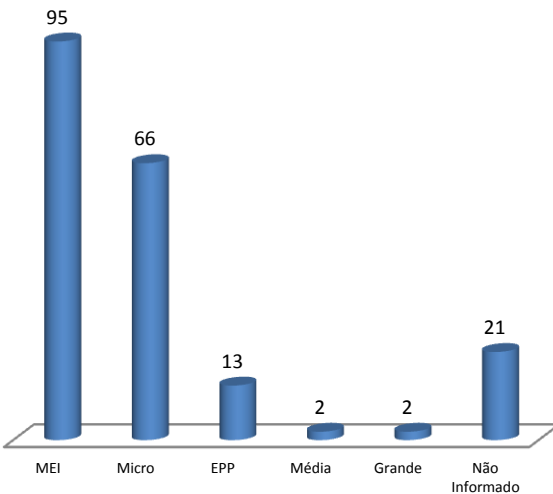

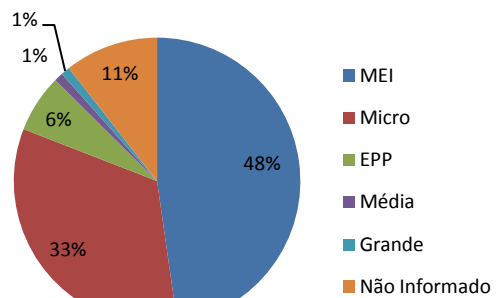
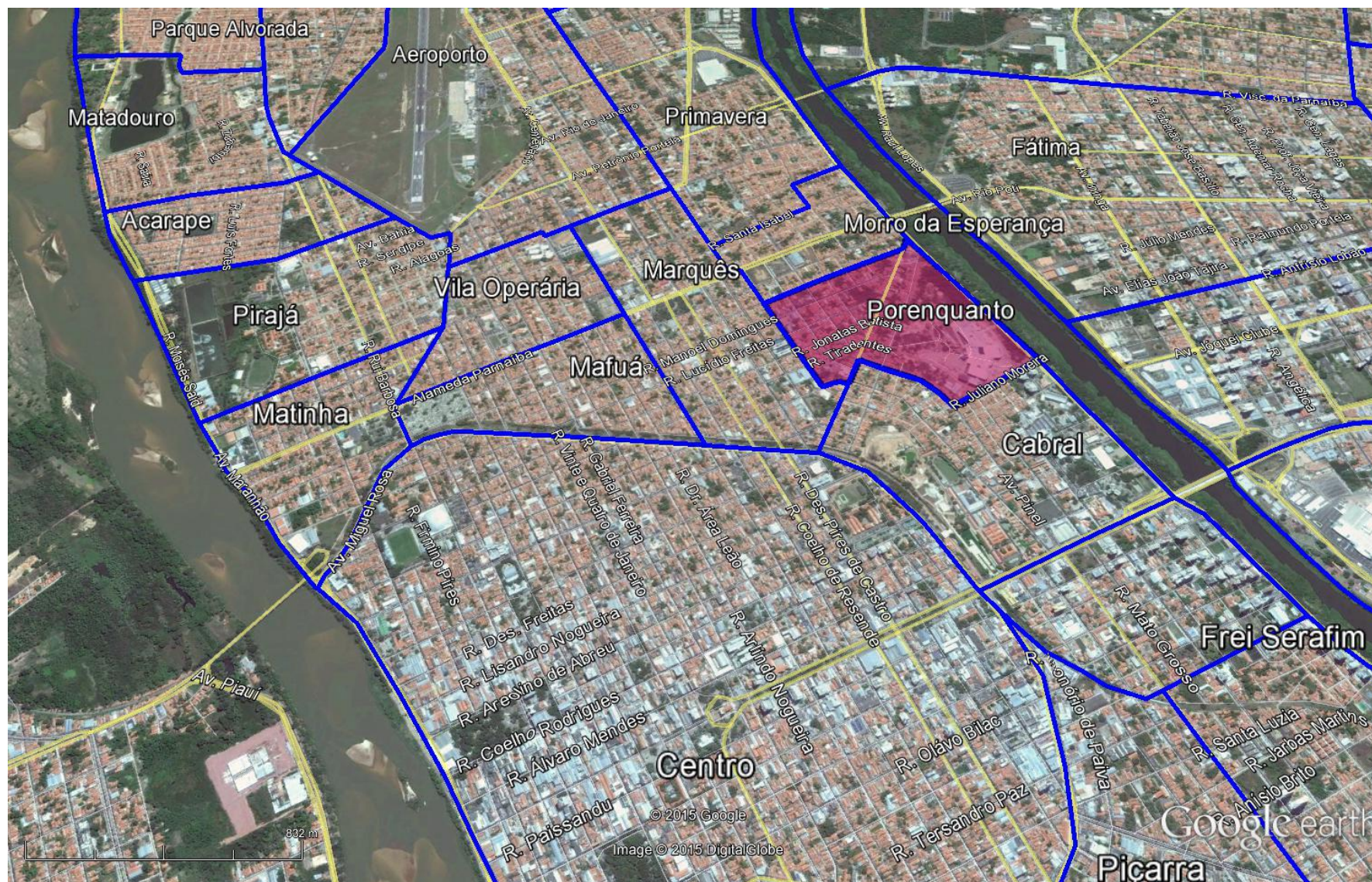

Figura 1: Vista aérea de parte da zona administrativa Centro Norte e leste de Teresina, em destaque o bairro Porenquanto.

Fonte: Google Earth. Data: Julho/2015.