



Prefeitura Municipal de Teresina

Secretaria Municipal de Planejamento e Coordenação - SEMPLAN

TERESINA

- PERFIL DOS BAIRROS -

REGIONAL

SDU CENTRO NORTE

BAIRRO

PRIMAVERA

PREFEITURA MUNICIPAL DE TERESINA

- **PREFEITO MUNICIPAL DE TERESINA**
Firmino da Silveira Soares Filho

- **VICE PREFEITO**
Luiz de Sousa Santos Júnior

- **SECRETÁRIO MUNICIPAL DE PLANEJAMENTO E COORDENAÇÃO**
José João Magalhães Braga Júnior

SECRETARIA EXECUTIVA DE ORÇAMENTO E GESTÃO

Katiara Araújo Moura

COORDENADOR DE CONTROLE DA GESTÃO

Domingos Pereira da Silva Júnior

EQUIPE TÉCNICA:

Cláudio Marcelo Loureiro Batista da Cunha
Gena Borges do Nascimento
Epifânia Rodrigues dos Santos
Regina Célia Carvalho Rufino Ribeiro
Adriana Muniz Morgado
Aurélia Alves de Araújo

Contato para sugestões: semplanthe@gmail.com

Telefone: (86) 3215-7527

PRIMAVERA

CARACTERÍSTICAS GERAIS

Região (IBGE)	Superintendência (SDU)	Área (km ²)	Área (Hectares)	Densidade Demográfica (hab/hectare)
Norte	Centro Norte	1,41	141	64,5
Limites				
Norte	Sul	Leste	Oeste	
Real Copagre / Água Mineral	Morro da Esperança	Rio Poti	Aeroporto / Marquês	

O bairro Primavera compreende a área contida no seguinte perímetro: partindo do cruzamento da Rua Primeiro de Maio com a Rua Território Fernando de Noronha, segue, por esta, até a Av. Duque de Caxias; atinge a Rua Quilombo de Palmares, de onde prossegue até o eixo do Rio Poti; toma a direção sul até a Rua 11 de Agosto, seguindo até a Rua Alexis Diniz e, a seguir, até a Rua Santa Isabel; por esta, atinge a Rua Primeiro de Maio, por onde retorna ao ponto de partida.

Fonte: Prefeitura de Teresina

HISTÓRIA

O Dr. João Olímpio de Melo, Prefeito de Teresina, possuía uma chácara na localidade, a qual denominou de Primavera, o mesmo mandou abrir ruas nas adjacências. Com a construção do Conjunto Primavera I (em 1966) e Primavera II (em 1979) da antiga COHAB, como os conjuntos habitacionais localizavam dentro do bairro, a área desenvolveu-se e todo o bairro foi denominado Primavera.

Fonte: Prefeitura de Teresina

_ pt. Wikipedia.org/wiki/primavera- 9628teresina9629

POPULAÇÃO

Em 2010 a população do bairro Primavera representava 1,19% da cidade de Teresina e ocupava a 27ª posição. Na última década a população cresceu 0,53%.



Gráfico 1: População residente – 1991 a 2010

Gráfico 2: População residente por gênero – 2010

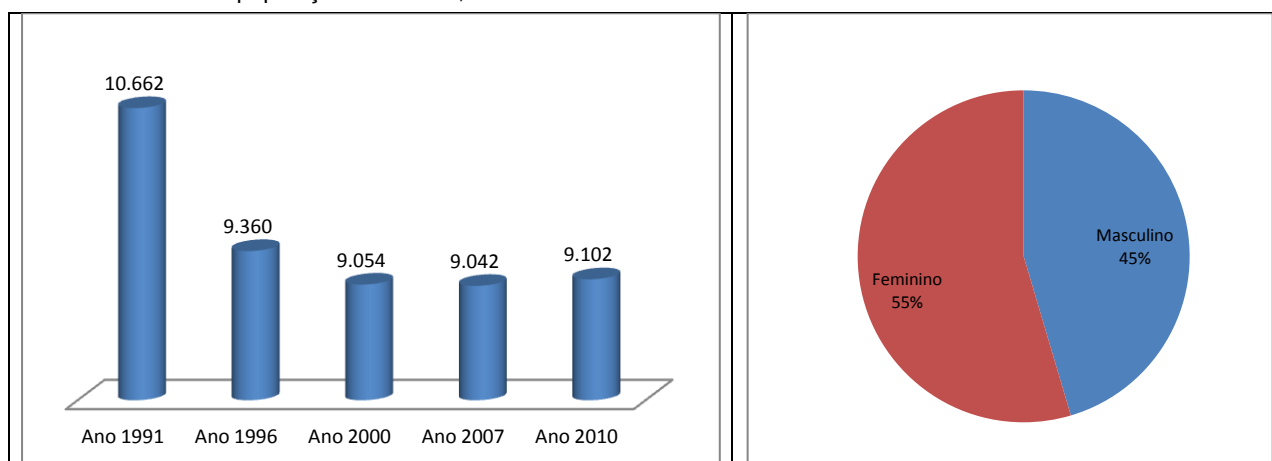

Gráfico 3: População por faixa etária - ano 2010

Gráfico 4: População por faixa etária, percentual - ano 2010

Fonte: IBGE

HABITAÇÃO

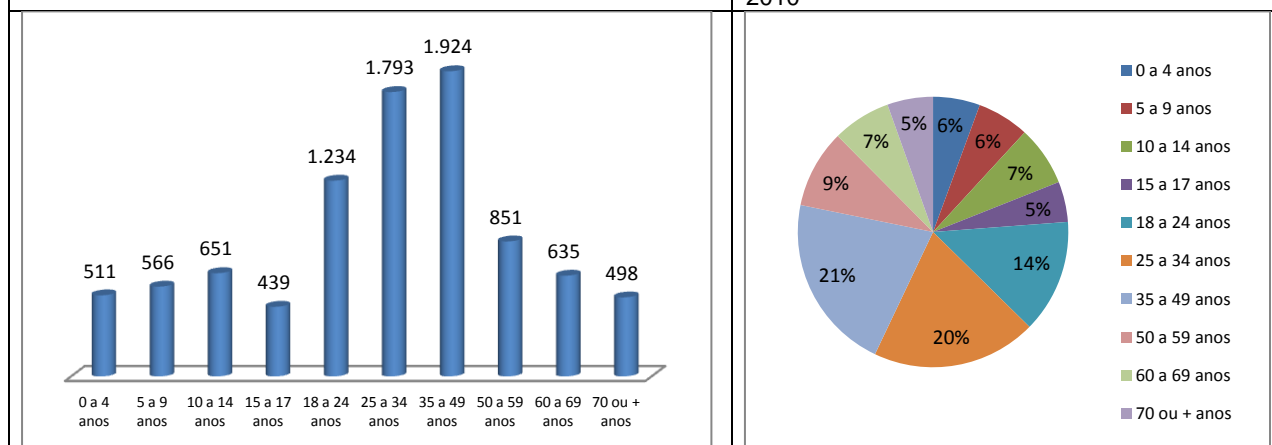
Ano 2000		Ano 2010	
Número de domicílios	Média Morador	Número de domicílios	Média Morador
2.056	4,4	2.487	3,6



Gráfico 5: Número de domicílios ocupados por tipo de habitação – ano 2010



Gráfico 6: Número de domicílios ocupados por condição de habitação – ano 2010

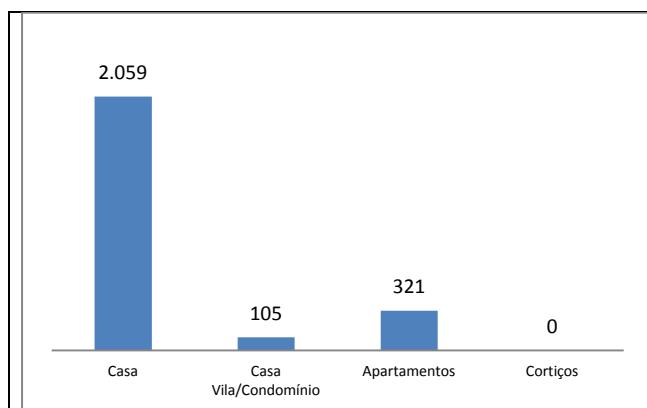

Gráfico 7: Número de domicílios ocupados por formas de abastecimento de água – ano 2010

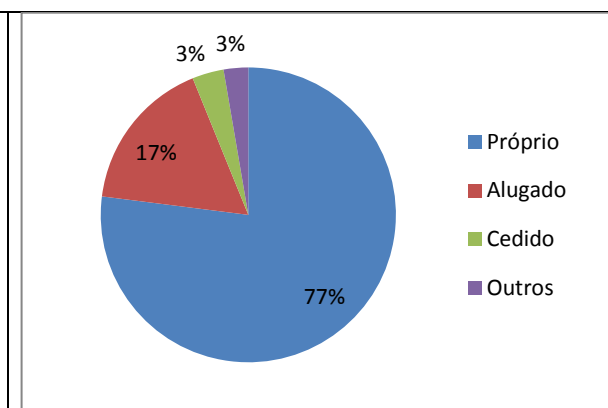

Gráfico 8: Número de domicílios ocupados por tipo de esgotamento sanitário – ano 2010

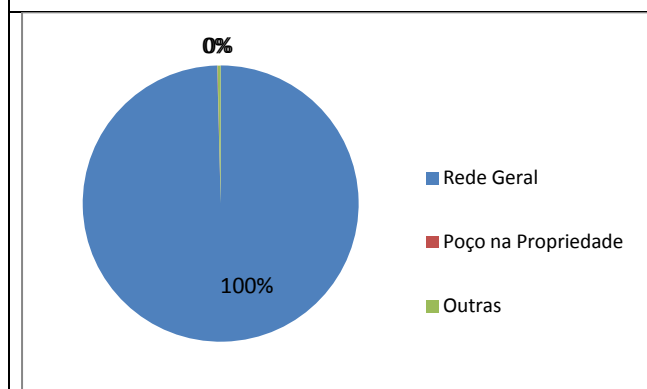

Gráfico 9: Número de domicílios ocupados por fornecimento de energia elétrica - ano 2010

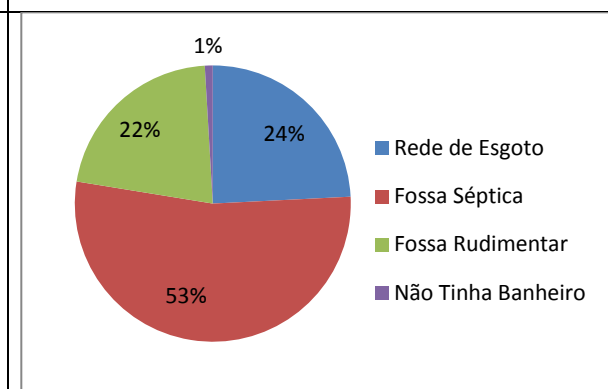

Gráfico 10: Número de domicílios ocupados por serviço de coleta de lixo – ano 2010

Fonte: IBGE, Censo/2010.

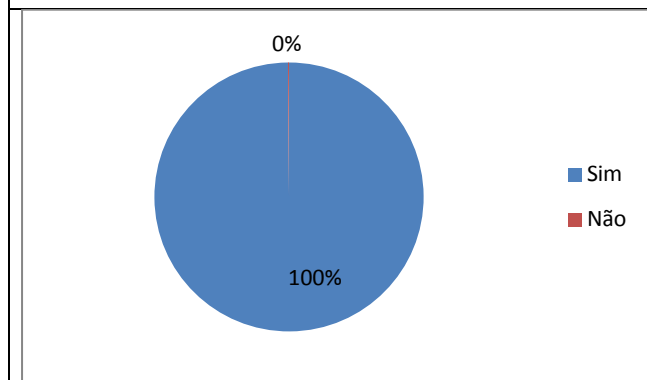
Aglomerados Subnormais (IBGE)

Identificação do Aglomerado	Nº Domicílios	Nº de Pessoas	Média Morador
Rosa Luxemburgo	59	190	3,2
Santa Helena	116	553	4,7

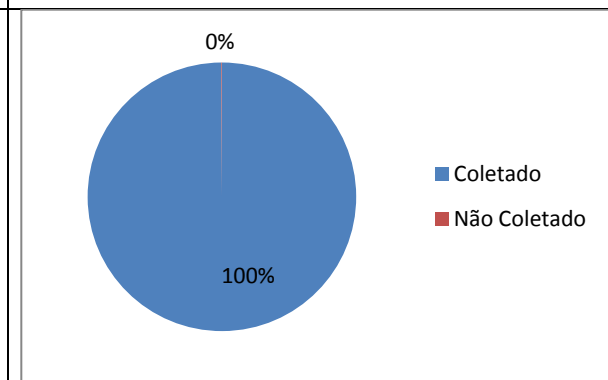
Fonte: IBGE, Censo/2010.

Conjuntos Habitacionais

- Primavera I, Primavera II

Fonte: Prefeitura de Teresina

ASSISTÊNCIA SOCIAL, SAÚDE E EDUCAÇÃO

Unidades de Assistência Social

- Casa Federico Ozanam
- Associação dos Amigos Autistas - AMA

Fonte: Prefeitura de Teresina

Unidades de Saúde

Estadual	Hospital Areolino de Abreu
Municipal	Hospital da Primavera
Privado	

Fonte: Prefeitura de Teresina

Estabelecimentos de Ensino

Rede de Ensino	Estabelecimento de Ensino	Nível	Nº de Alunos
Estadual	U.E Cecem Oliveira		
Estadual	U.E. Demerval Lobão		
Municipal	E.M. Ambiental 15 de Outubro	Fundamental	611

Fonte: Prefeitura de Teresina



Gráfico 11: Percentual da população com 10 ou mais anos de idade alfabetizada por gênero - ano 2010

Gráfico 12: Taxa de alfabetização da população com 10 ou mais anos de idade, Teresina, Bairro Primavera, a menor e maior taxa dos bairros de Teresina - ano 2010

Fonte: IBGE, Censo/2010.

MEIO AMBIENTE

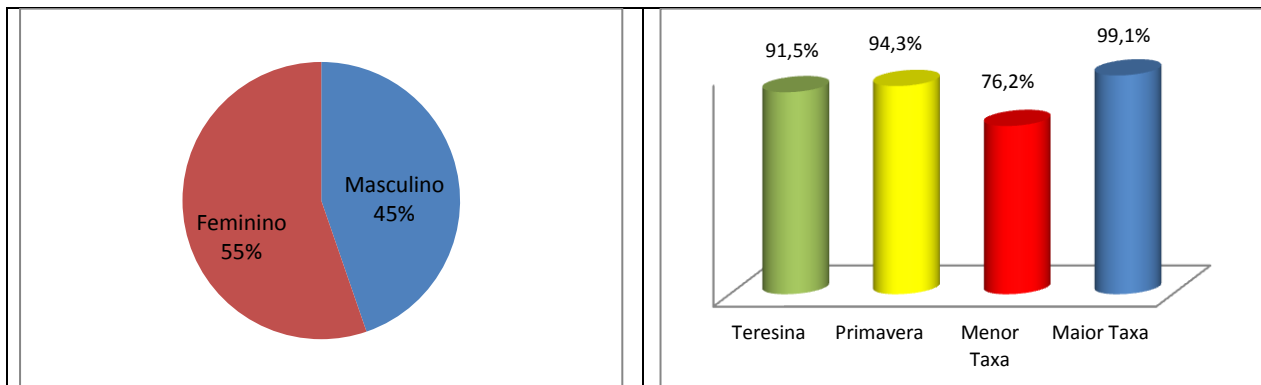
Parques Ambientais

- **Parque Ambiental Poti I:** Criado através do Decreto nº 2.642 de 24 de maio de 1994. Com 2.700 metros de extensão, o Parque está situado às margens do rio Poti, avenida Marechal Castelo Branco. É um espaço de visitação pública com quadras poliesportivas, ciclofaixa, passeios para prática de Cooper, e um Monumento em homenagem a o motorista Gregório, local de peregrinação de muitos devotos. O Parque se estende entre os Bairros Frei Serafim, Cabral, Porenquanto, Morro da Esperança e Primavera.
- **Parque da Cidade:** Inaugurado em 9 de maio de 1992, numa área de 17 hectares o parque da Cidade foi considerado área de preservação ambiental através da Lei nº 1.939 de 16 de agosto de 1988. Recebeu o nome do prefeito "João Olímpio de Melo" pelo Decreto nº 2.339 de 12 de maio de 1993. Constitui-se um local para realização de eventos culturais e ecológicos e de apoio a atividade de educação ambiental para escolas e grupos comunitários. Foram identificadas mais de 120 espécies vegetais entre árvores, arbustos e ervas, agrupadas em 48 famílias. A diversidade faunística encontrada no Parque mostra uma grande quantidade de invertebrados, além de alguns vertebrados, bem como várias espécies de peixes do rio Poti. No interior do parque o visitante encontra banheiros públicos, pontos de descanso e de observação. As trilhas levam o visitante a um passeio por toda a área do Parque. Destacam-se o ambiente aquático, espaço espacial, tanque de compostagem, trilha do rio Poti e do pomar, além de outras denominadas de lago seco, da encosta, do bosque, do cascatão e do coreto.

Praças Públicas

- Praça Santíssima Trindade / Praça do Hospital da Primavera / Praça da Primavera I / Praça Fernando Costa / Praça Areolino de Abreu / Praça Mariano Castelo Branco

Limpeza Pública

- Dias de Coleta do Lixo Domiciliar - Noturno: Terça, Quinta e Sábado
- Ponto de Recebimento de Resíduos Sólidos – PRR 04

TURISMO, CULTURA E LAZER

Espaços Culturais

- Parque da Cidade

Quadras de Esporte e Ginásio

- 03 Quadras de esporte no Parque da Cidade / 01 Campo de Futebol

Fonte: Prefeitura de Teresina

SEGURANÇA PÚBLICA

Distrito Policial de Abrangência

2º DISTRITO POLICIAL

ENDEREÇO: Rua 19 de Novembro, 1981, Primavera, - TELEFONE: (86) 3216-5274

CIRCUNSCRIÇÃO: Abrange as seguintes localidades: Vila Operária, Matinha, Marquês, Porenquanto, Mafuá, Água Mineral, Real Copagre, Aeroporto, Cabral, Morro da Esperança, Primavera, Pirajá e Memorare.

Fonte: Secretaria Estadual de Segurança

RENDA

- O valor do rendimento nominal mediano mensal dos domicílios particulares permanentes em 2010 do bairro é de R\$ 1.530,00 acima da média da zona Urbana do município de R\$ 1.110,00 e ocupava a 42ª no ranking dos bairros.



Gráfico 13: Pessoas de 10 anos ou mais de idade, por classes de rendimento nominal mensal, em salários mínimos – quantidade - ano 2010

Gráfico 14: Pessoas de 10 anos ou mais de idade, por classes de rendimento nominal mensal, em salários mínimos – Percentual - ano 2010.

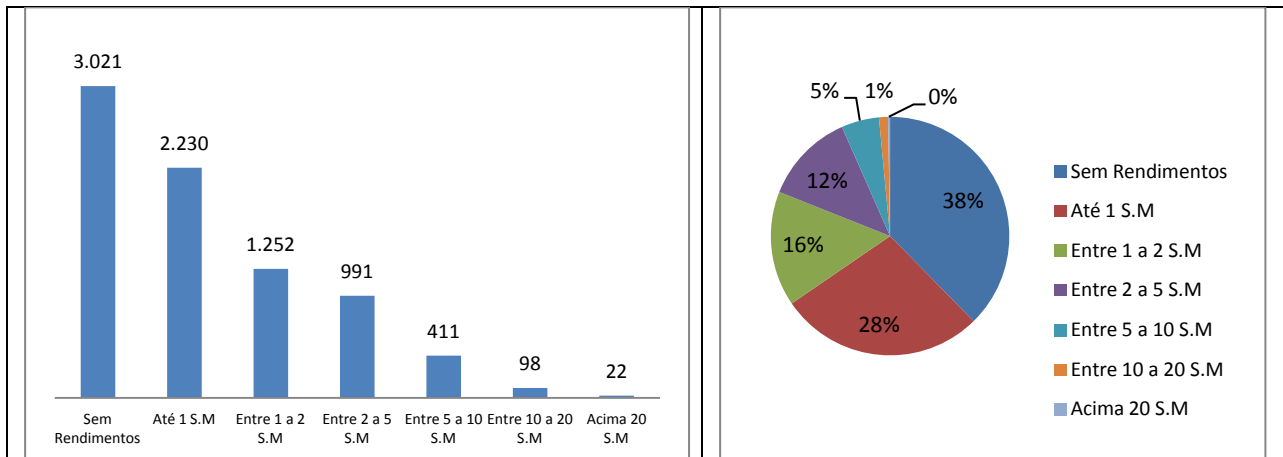

Gráfico 15: Domicílios por classe de rendimento nominal mensal, em salários mínimos – quantidade - ano 2010

Gráfico 16: Domicílios por classe de rendimento nominal mensal, em salários mínimos – percentual - ano 2010.

Fonte: IBGE, Censo/2010.

ATIVIDADES EMPRESARIAIS

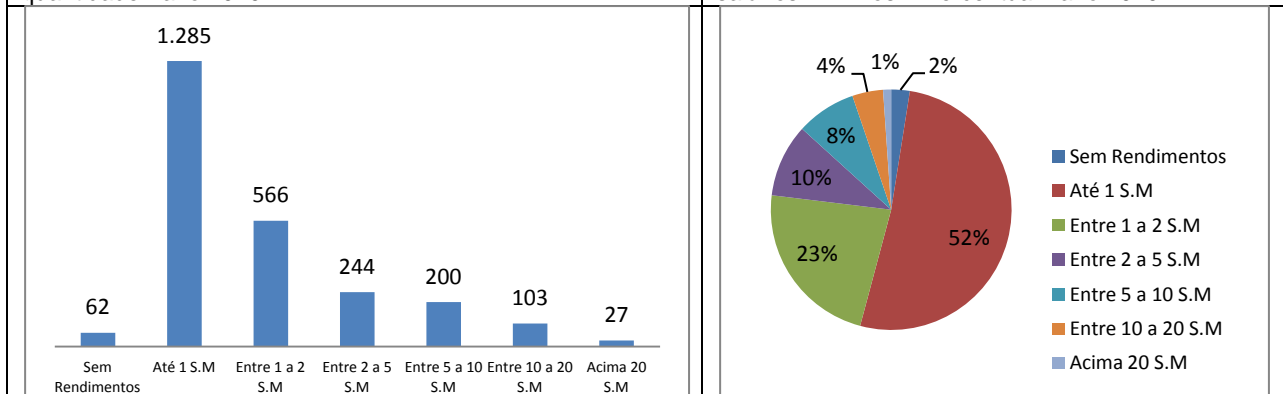
Equipamentos Públicos (Mercado, Centros de Produção, Hortas Comunitárias e Lavanderias)

Fonte: Prefeitura de Teresina

Principais Ruas e Avenidas

Avenida Duque de Caxias / Avenida Petrônio Portela / Av. Marechal Castelo Branco / Rua 1º de Maio



Gráfico 17: Numero de empresas formais por Setor – ano 2015

Gráfico 18: Percentual de empresas formais por Setor – ano 2015

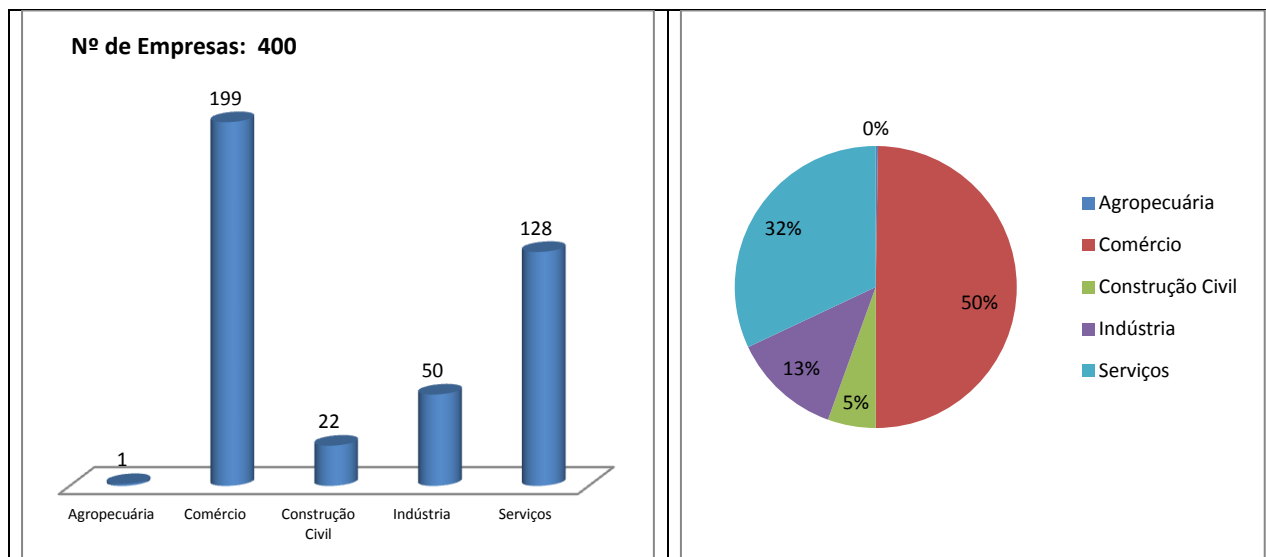

Gráfico 19: Numero de empresas formais por porte – ano 2015

Gráfico 20: Percentual de empresas formais por porte - ano 2015

Fonte: SEBRAE/PI, ano 2015.

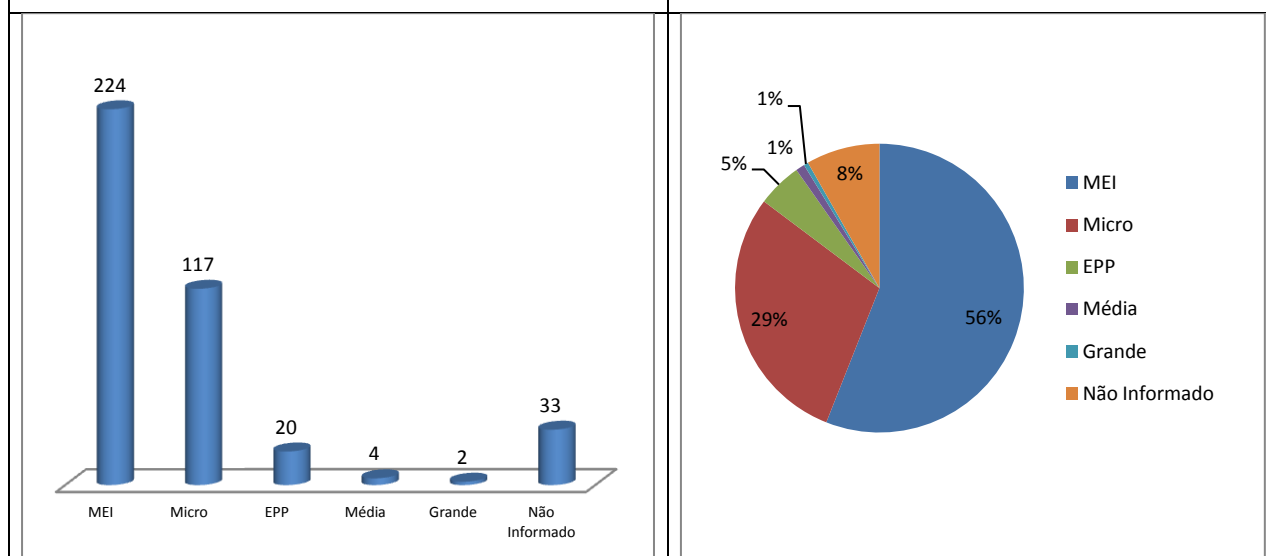

Figura 1: Vista aérea de parte da zona administrativa Centro Norte e leste de Teresina, em destaque o bairro Primavera.
Fonte: Google Earth. Data: Julho/2015