



Prefeitura Municipal de Teresina

Secretaria Municipal de Planejamento e Coordenação - SEMPLAN

TERESINA

- PERFIL DOS BAIRROS -

REGIONAL

SDU LESTE

BAIRRO

SÃO CRISTÓVÃO

PREFEITURA MUNICIPAL DE TERESINA

- **PREFEITO MUNICIPAL DE TERESINA**
Firmino da Silveira Soares Filho
- **VICE PREFEITO**
Luiz de Sousa Santos Júnior
- **SECRETÁRIO MUNICIPAL DE PLANEJAMENTO E COORDENAÇÃO**
José João Magalhães Braga Júnior

SECRETARIA EXECUTIVA DE ORÇAMENTO E GESTÃO

Katiara Araújo Moura

COORDENADOR DE CONTROLE DA GESTÃO

Domingos Pereira da Silva Júnior

EQUIPE TÉCNICA:

Cláudio Marcelo Loureiro Batista da Cunha
Gena Borges do Nascimento
Epifânia Rodrigues dos Santos
Regina Célia Carvalho Rufino Ribeiro
Adriana Muniz Morgado
Aurélia Alves de Araújo

Contato para sugestões: semplanthe@gmail.com

Telefone: (86) 3215-7527

SÃO CRISTÓVÃO

CARACTERÍSTICAS GERAIS

Região (IBGE)	Superintendência (SDU)	Área (km ²)	Área (Hectares)	Densidade Demográfica (hab/hectare)
Leste	Leste	1,85	185	35,6
Limites				
Norte	Sul	Leste	Oeste	
Horto / Morada do Sol	São João / Noivos	Morada do Sol / Santa Isabel	Jóquei / Fátima	

O bairro São Cristóvão compreende a área contida no seguinte perímetro: partindo do entroncamento das avenidas João XXIII e Homero Castelo Branco, segue, por esta, até a Av. Dom Severino, pela qual prossegue, em direção leste, até a Av. Presidente Kennedy (PI-112); daí, em sentido sul, continua até a Av. Senador Área Leão, pela qual alcança a Rua Jaime da Silveira, voltando até encontrar a Rua Antonieta Ferraz; prossegue, por esta, em sentido sul, até a Av. João XXIII e, então, retorna ao ponto de partida.

Fonte: Prefeitura de Teresina

HISTÓRIA

O bairro ficou conhecido porque no dia 25/07, dia de São Cristóvão, padroeiro dos motoristas, a categoria fazia peregrinação até o balão da Estrada União/Fortaleza (balão do São Cristóvão), onde o Pres. do Sindicato dos Taxistas construiu um monumento.

Fonte: Prefeitura de Teresina

POPULAÇÃO

Em 2010 a população do bairro São Cristóvão representava 0,86% da cidade de Teresina e ocupava a 43ª posição. Na última década a população aumentou 5,5%.



Gráfico 1: População residente – 1991 a 2010

Gráfico 2: População residente por gênero – 2010

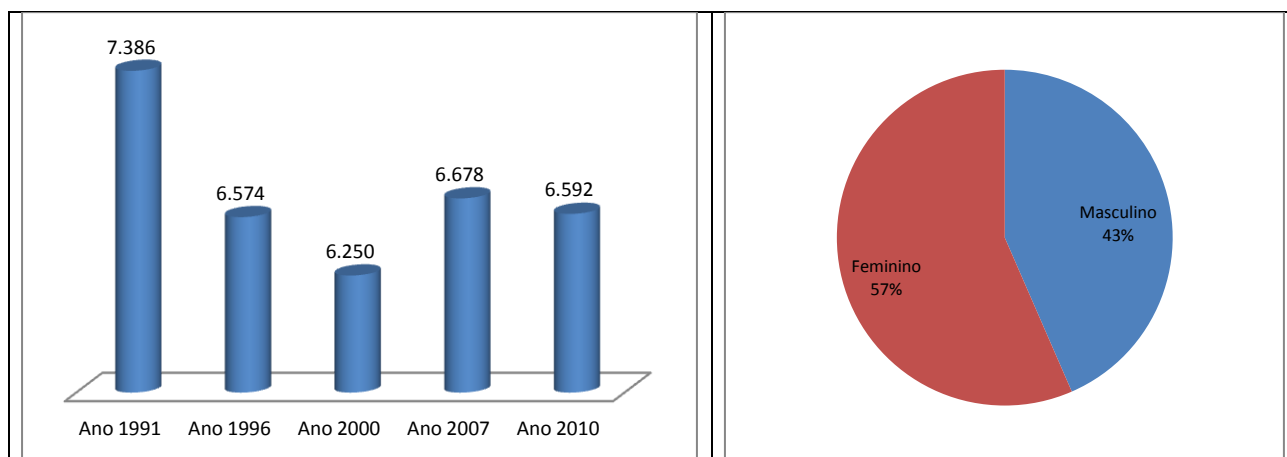

Gráfico 3: População por faixa etária, quantidade - ano 2010

Gráfico 4: População por faixa etária, percentual - ano 2010

Fonte: IBGE

HABITAÇÃO

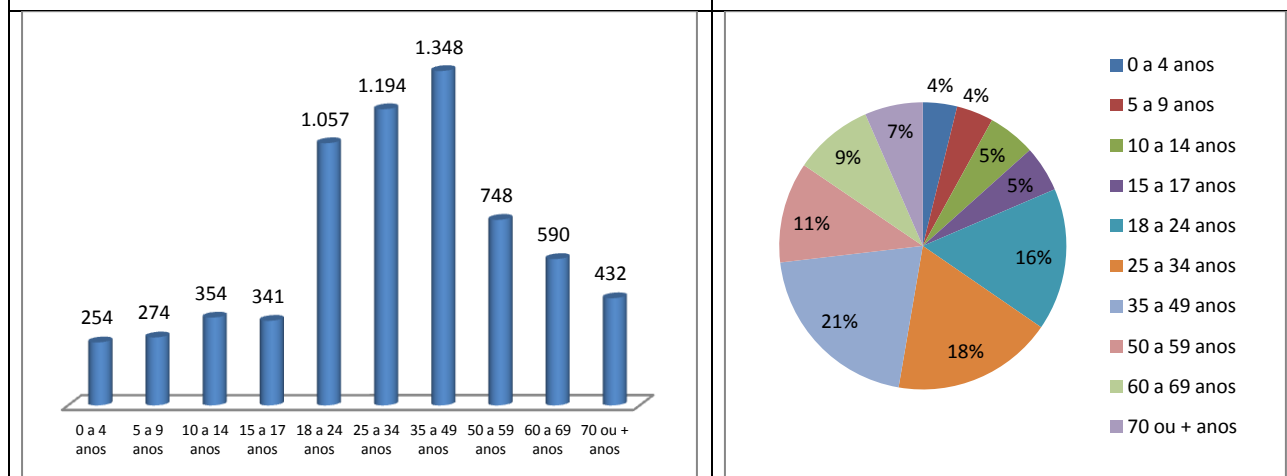
Ano 2000		Ano 2010	
Número de domicílios	Média Morador	Número de domicílios	Média Morador
1.522	4,1	1.886	3,5



Gráfico 5: Número de domicílios ocupados por tipo de habitação – ano 2010



Gráfico 6: Número de domicílios ocupados por condição de habitação – ano 2010

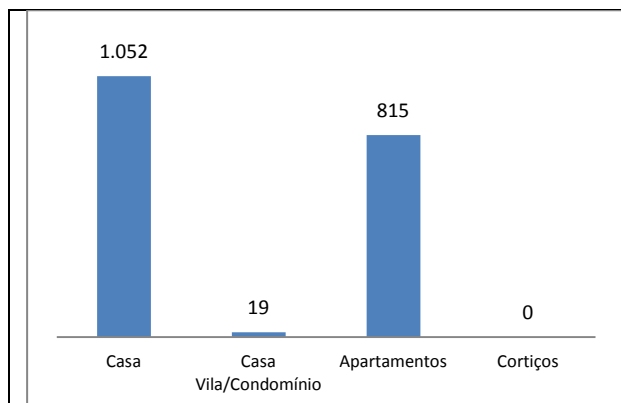

Gráfico 7: Número de domicílios ocupados por formas de abastecimento de água – ano 2010

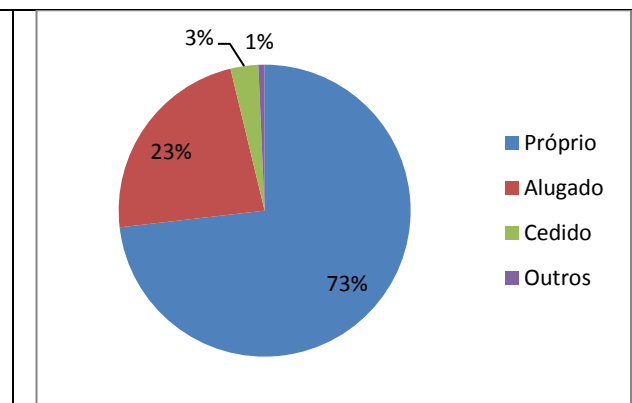

Gráfico 8: Número de domicílios ocupados por tipo de esgotamento sanitário – ano 2010

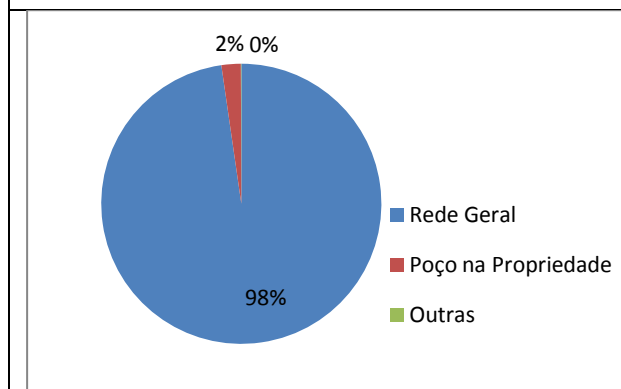

Gráfico 9: Número de domicílios ocupados por fornecimento de energia elétrica - ano 2010

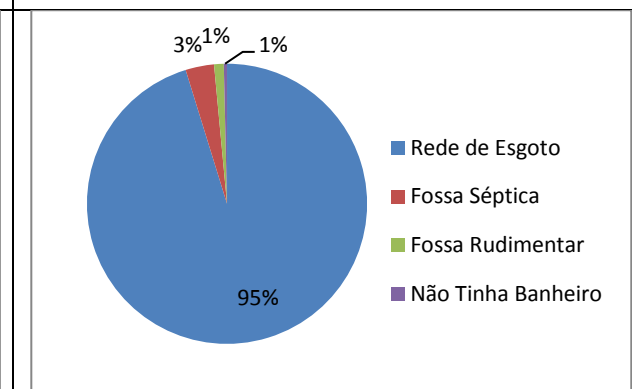

Gráfico 10: Número de domicílios ocupados por serviço de coleta de lixo – ano 2010

Fonte: IBGE, Censo/ 2010.

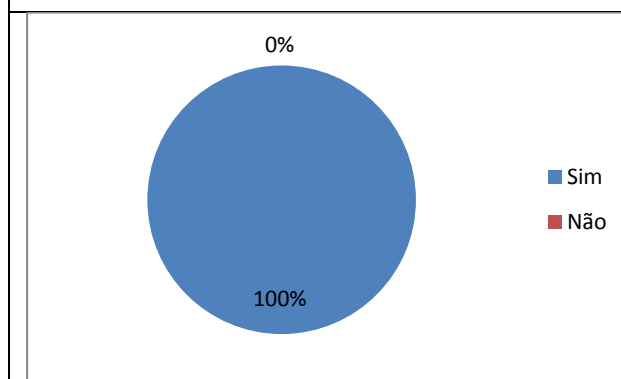
Aglomerados Subnormais (IBGE)

Identificação do Aglomerado	Nº Domicílios	Nº de Pessoas	Média Morador

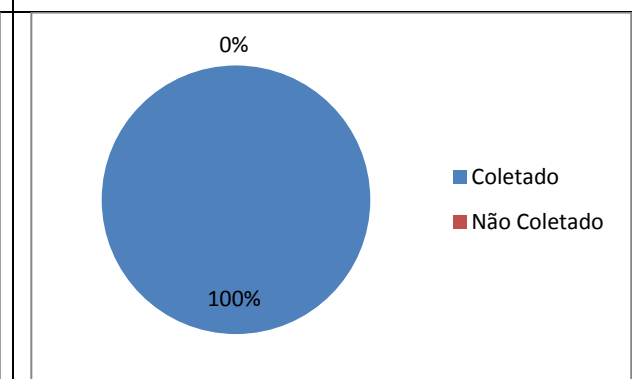
Fonte: IBGE, Censo/ 2010.

Vilas e Favelas (PMT)

•

Fonte: Prefeitura de Teresina

Conjuntos Habitacionais

•

Fonte: Prefeitura de Teresina

ASSISTÊNCIA SOCIAL, SAÚDE E EDUCAÇÃO

Unidades de Assistência Social

•

Fonte: Prefeitura de Teresina

Unidades de Saúde

Estadual	
Municipal	Regional de Saúde Leste – Sudeste
Privado	

Fonte: Prefeitura de Teresina

Estabelecimentos de Ensino

Rede de Ensino	Estabelecimento de Ensino	Nível	Nº de Alunos
Estadual	U.E. Prof. José Amável		
Estadual	U.E. Professor Raimundo Portela		
Estadual	U.E. Joca Vieira		
Municipal	CMEI Presidente Médice	Infantil	94

Fonte: Prefeitura de Teresina

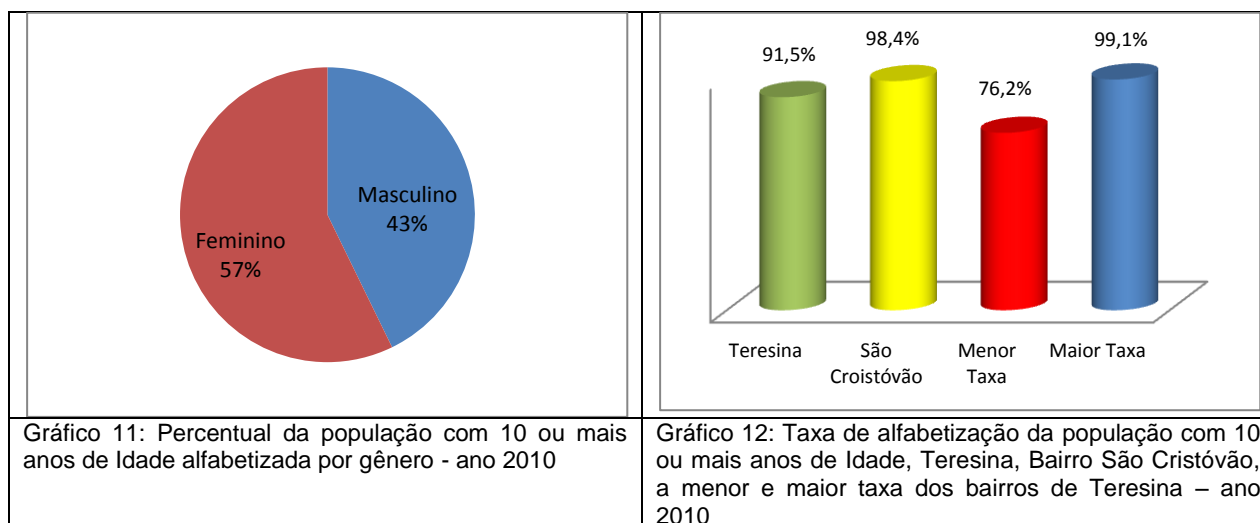

Fonte: IBGE, Censo/2010.

TURISMO, CULTURA E LAZER

Espaços Culturais

•

Quadras de Esporte e Ginásio

• Quadra de Esporte na Praça Edson Veras

MEIO AMBIENTE

Parques Ambientais

•

Praças Públicas

• Praça Balão do São Cristóvão / Praça 16 de Agosto / Praça Eng. Paulo M. dos Santos / Praça Prof. Afonso Sena / Praça Adelino Dias Ribeiro / Praça Edson Veras / Praça Abelar Teles / Praça do Sol / Praça da Violeta / Praça da Maloca / Praça Triângulo / Praça do Centro Social Urbano

Limpeza Pública

- Dias de Coleta do Lixo Domiciliar - Noturno: Segunda, Quarta e Sexta

SEGURANÇA PÚBLICA

Distrito Policial de Abrangência

5º DISTRITO POLICIAL - Endereço: Rua Des. José Lourenço, 705, Noivos, - Telefone: (86) 3232-1924
Circunscrição: São João, São Cristóvão (parte), Recanto das Palmeiras, Noivos, Vila Madacuru, Vila Inferninho, Bairro São Raimundo, Vila da Guia, Beira Rio, Livramento.

12º DISTRITO POLICIAL - Endereço: Rua Juiz João Almeida, 2660, Planalto - Telefone: 3216-5301
Circunscrição: Fátima, Jóquei, Noivos, Ininga, Planalto, Horto, São Cristóvão, Canaã, Pedra Mole (parte), Vila do Avião, Vila Meio Norte, Vila Nova, Conjunto HPB, Vila Anita Ferraz, Cidade Jardim, Socopo, Nova Teresina, Vila do Arame.

Fonte: Secretaria Estadual de Segurança

RENDA

- O valor do rendimento nominal mediano mensal dos domicílios particulares permanentes em 2010 do bairro é de R\$ 6.005,00, acima da média da zona Urbana do município de R\$ 1.110,00 e ocupava a 3ª no ranking dos bairros.



Gráfico 13: Pessoas de 10 anos ou mais de idade, por classes de rendimento nominal mensal, em salários mínimos – quantidade - ano 2010



Gráfico 14: Pessoas de 10 anos ou mais de idade, por classes de rendimento nominal mensal, em salários mínimos – Percentual - ano 2010.

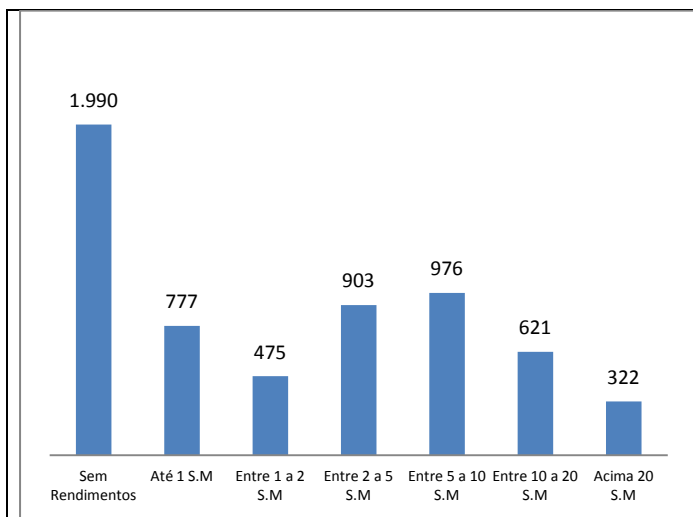

Gráfico 15: Domicílios por classe de rendimento nominal mensal, em salários mínimos – quantidade - ano 2010

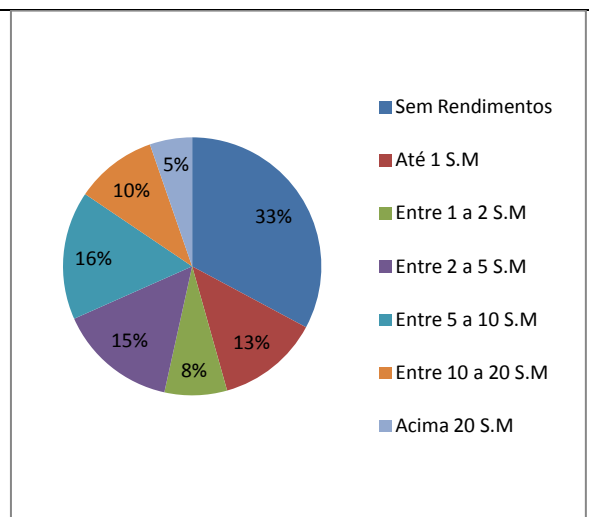

Gráfico 16: Domicílios por classe de rendimento nominal mensal, em salários mínimos – percentual - ano 2010

Fonte: IBGE, Censo/2010.

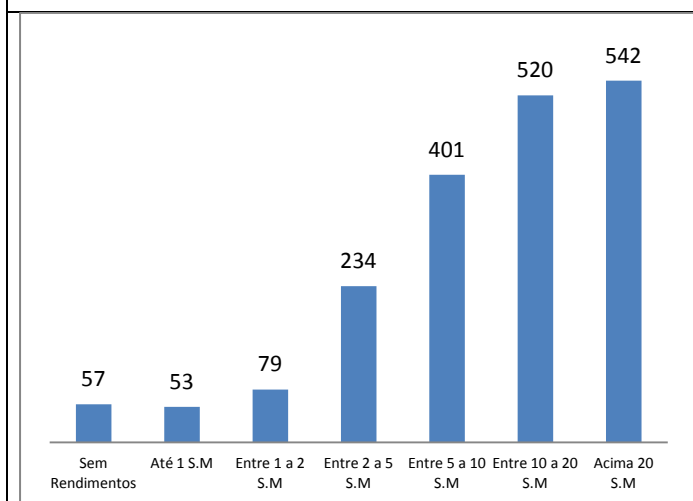
ATIVIDADES EMPRESARIAIS

Equipamentos Públicos (Mercado, Centros de Produção, Hortas Comunitárias e Lavanderias)

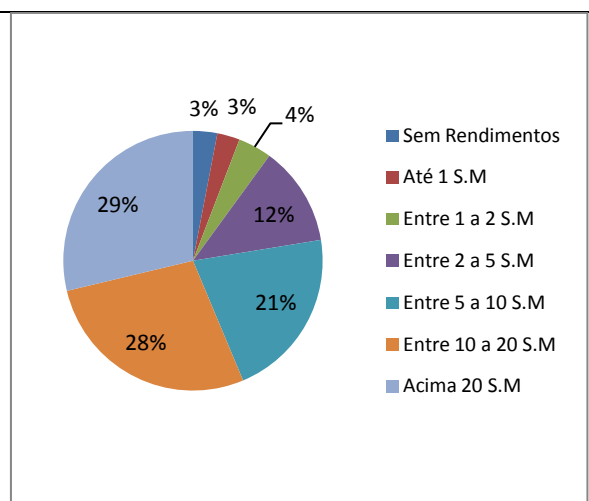
- CAP Leste

Fonte: Prefeitura de Teresina

Principais Ruas e Avenidas

- Avenida João XXIII / Avenida Dom Severino / Avenida Presidente Kennedy / Avenida Jóquei Clube / Avenida Homero castelo Branco / Avenida Senador Área Leão / Avenida Senador Cândido Ferraz / Avenida Vilmary

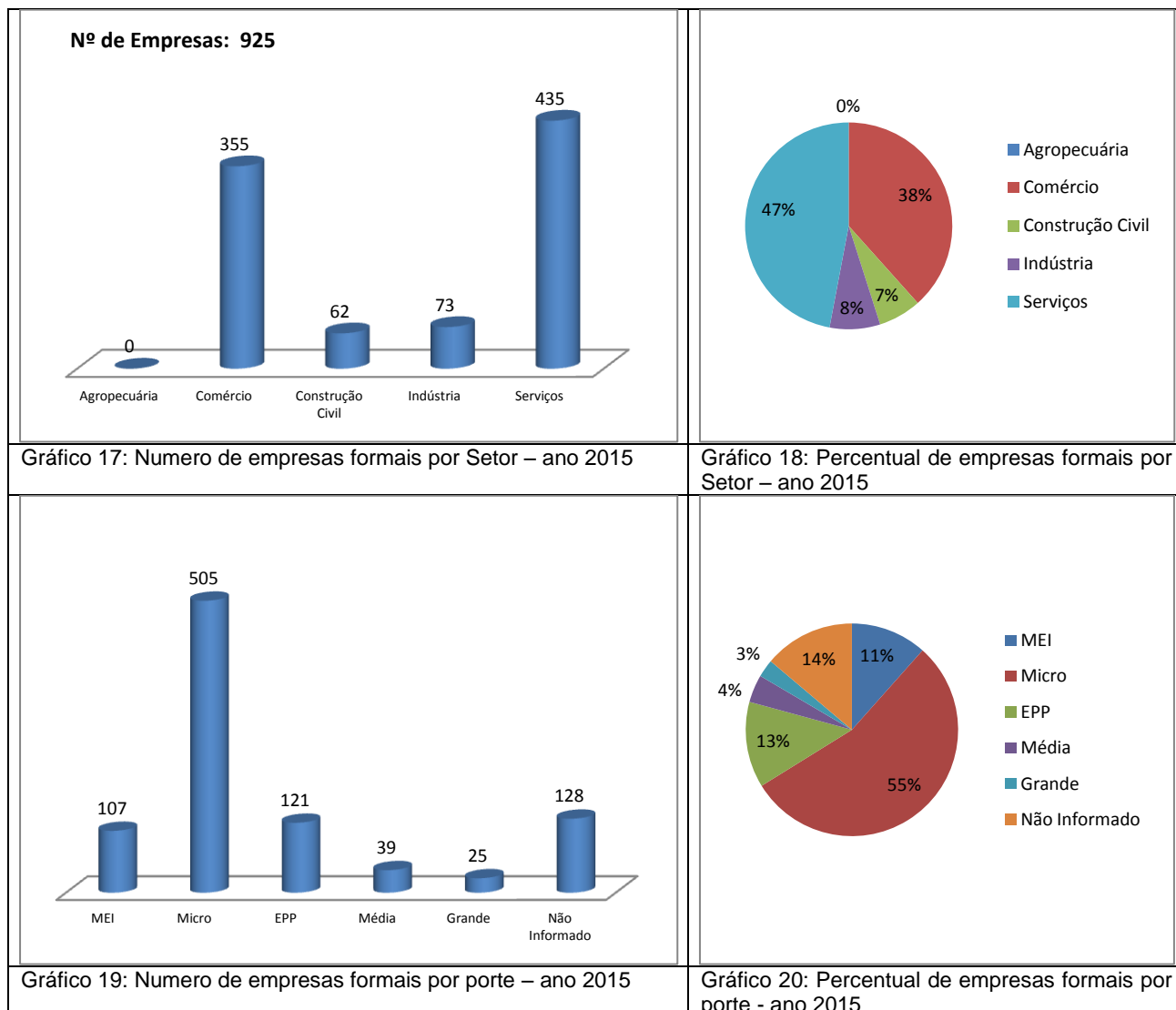

Fonte: SEBRAE/PI, ano 2015.

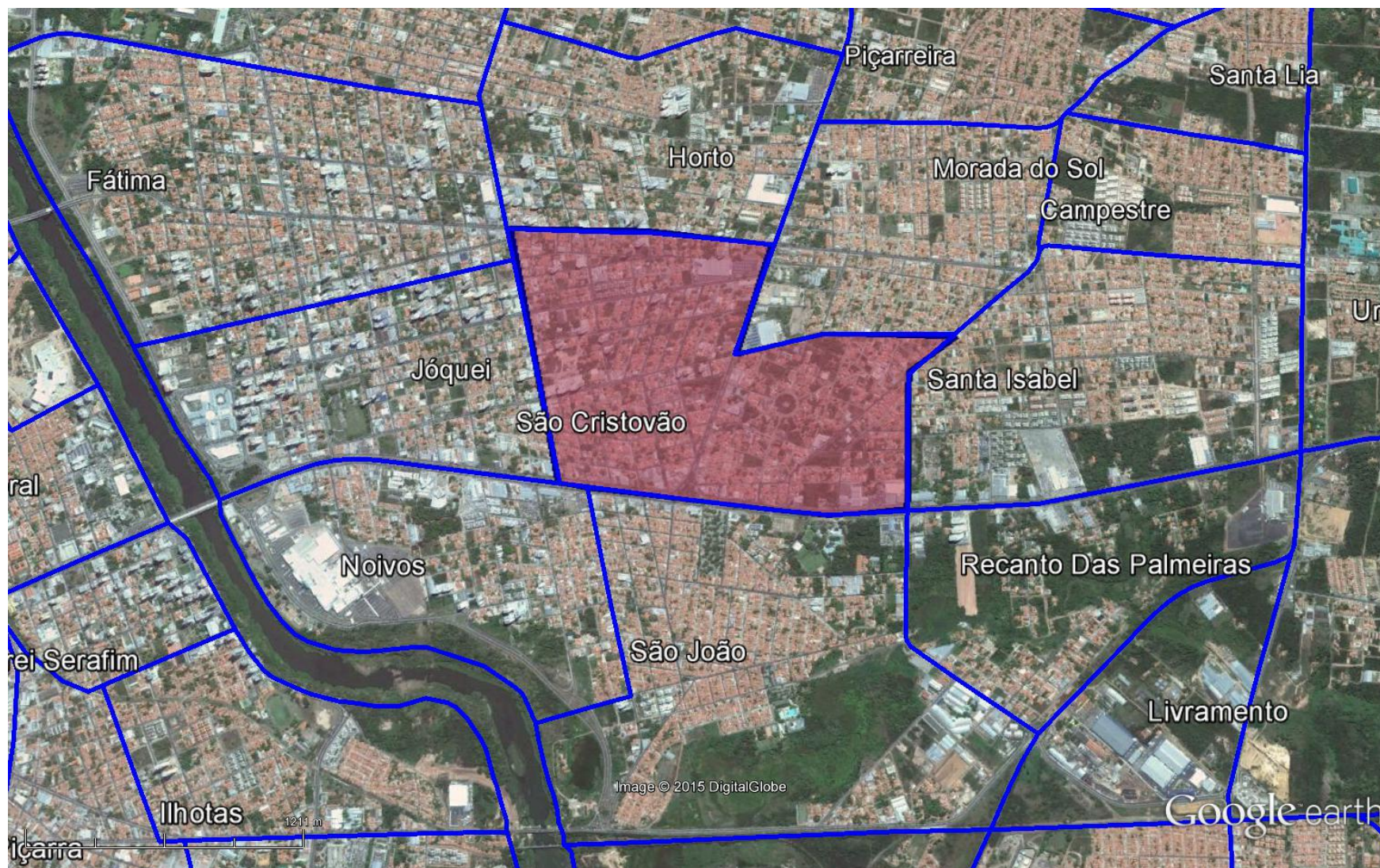

Figura 1: Vista aérea de parte da zona leste de Teresina, em destaque o bairro São Cristóvão.
Fonte: Google Earth. Data: julho/2015.