



Prefeitura Municipal de Teresina

Secretaria Municipal de Planejamento e Coordenação - SEMPLAN

TERESINA

- PERFIL DOS BAIRROS -

REGIONAL

SDU CENTRO NORTE

BAIRRO

SÃO JOAQUIM

PREFEITURA MUNICIPAL DE TERESINA

- **PREFEITO MUNICIPAL DE TERESINA**
Firmino da Silveira Soares Filho
- **VICE PREFEITO**
Luiz de Sousa Santos Júnior
- **SECRETÁRIO MUNICIPAL DE PLANEJAMENTO E COORDENAÇÃO**
José João Magalhães Braga Júnior

SECRETARIA EXECUTIVA DE ORÇAMENTO E GESTÃO

Katiara Araújo Moura

COORDENADOR DE CONTROLE DA GESTÃO

Domingos Pereira da Silva Júnior

EQUIPE TÉCNICA:

Cláudio Marcelo Loureiro Batista da Cunha
Gena Borges do Nascimento
Epifânia Rodrigues dos Santos
Regina Célia Carvalho Rufino Ribeiro
Adriana Muniz Morgado
Aurélia Alves de Araújo

Contato para sugestões: semplanthe@gmail.com

Telefone: (86) 3215-7527

SÃO JOAQUIM

CARACTERÍSTICAS GERAIS

Região (IBGE)	Superintendência (SDU)	Área (km ²)	Área (Hectares)	Densidade Demográfica (hab/hectare)
Norte	Centro-Norte	1,15	115	91,8
Limites				
Norte	Sul	Leste		Oeste
Olarias / Mafrense	Matadouro	Nova Brasília / Parque Alvorada		Rio Parnaíba

O bairro São Joaquim compreende a área contida no seguinte perímetro: começando no entroncamento da Rua Rui Barbosa com a Rua Martinelli Cavalca, segue por esta até a Rua José Compasso e, depois, até a Rua Vereador Álvaro Monteiro; desta, continua em linha reta até o eixo do Rio Parnaíba e, daí, em sentido norte, até o alinhamento da Rua 4 da Vila Apolônia; segue por esta e seu prolongamento até a Rua Francisco Pimentel Cunha; daí, no sentido sul, até a Rua Hiroshima e, a seguir, até a Rua Presidente Lincoln; prossegue até a Rua Pantanal, por onde atinge a Rua Rui Barbosa e retorna ao ponto de partida.

Fonte: Prefeitura de Teresina

HISTÓRIA

A denominação do bairro se originou do Sítio São Joaquim, de propriedade do ex-prefeito Joel da Silva Ribeiro. Houve uma invasão em áreas próximas, surgindo uma vila, cujos moradores adotaram o mesmo nome do sítio. Logo depois dessa invasão foi construído um conjunto habitacional da COHAB, o qual foi denominado de São Joaquim.

O local que já foi um imenso matagal, e, além disso, a comunidade sofria com constantes alagamentos durante as cheias do Rio Parnaíba. Porém, a partir de 1985, o bairro foi passando por grandes transformações, depois que o conjunto foi inaugurado.

Atualmente, uma das características marcantes do bairro é o grande desenvolvimento do comércio. A feira ao ar livre, que acontece aos domingos atrai pessoas de outras regiões de Teresina. Outra grande mudança na área foi à construção do Parque Lagoas do Norte, a obra trouxe qualidade de vida aos moradores, afastando a sensação de medo e insegurança, por viverem numa área de risco, e hoje vivem em um dos mais belos pontos turísticos de Teresina.

Fonte: Prefeitura de Teresina.

Rede Globo-redeclube-‘PITV nos Bairros’ conta história e mostra potencial do São Joaquim.

POPULAÇÃO

Em 2010 a população do bairro São Joaquim representava 1,38% da cidade de Teresina e ocupava a 24ª posição. Na última década a população diminuiu 12,7%.



Gráfico 1: População residente – 1991 a 2010



Gráfico 2: População residente por gênero – 2010

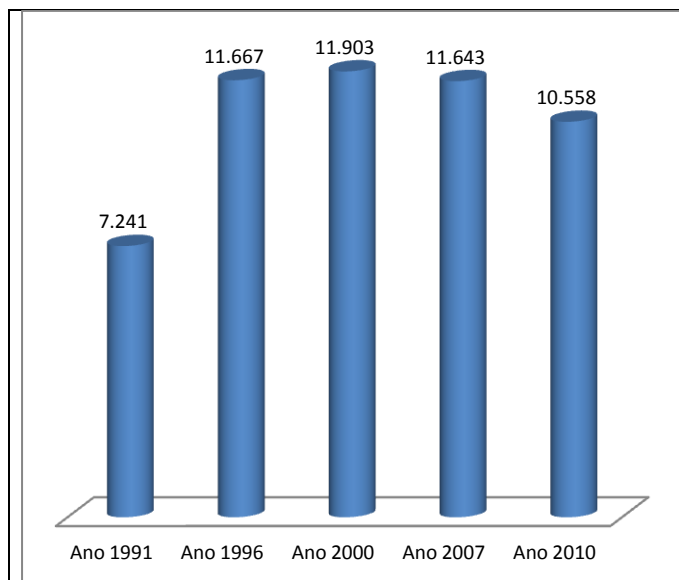

Gráfico 3: População por faixa etária - ano 2010

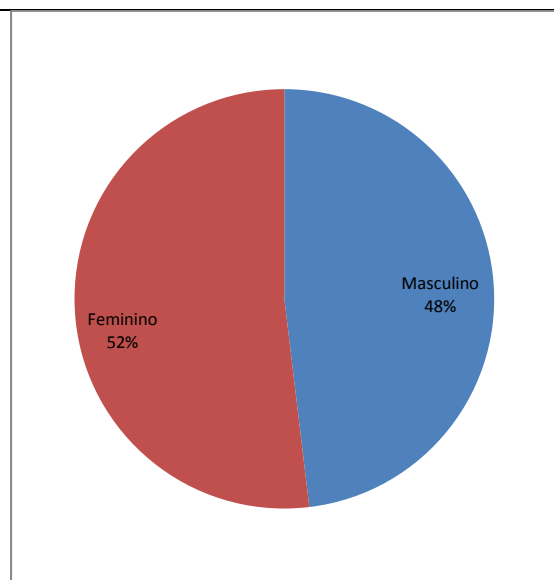

Gráfico 4: População por faixa etária, percentual - ano 2010

Fonte: IBGE

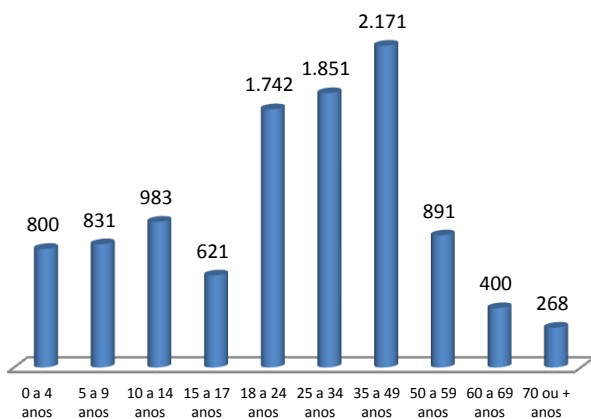
HABITAÇÃO

Ano 2000		Ano 2010	
Número de domicílios	Média Morador	Número de domicílios	Média Morador
2.659	4,47	2.648	3,99

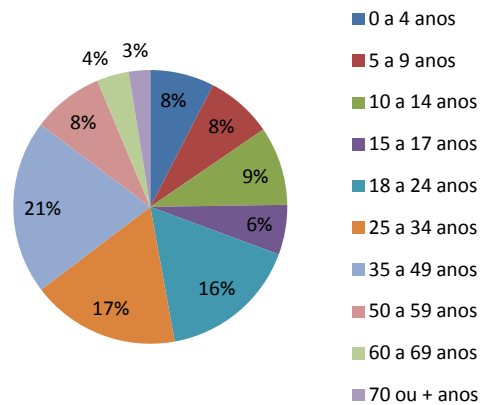

Gráfico 5: Número de domicílios ocupados por tipo de habitação - ano 2010



Gráfico 6: Número de domicílios ocupados por condição de habitação - ano 2010

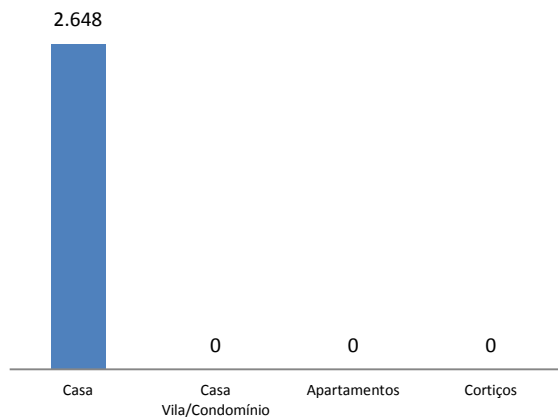

Gráfico 7: Número de domicílios ocupados por formas de abastecimento de água - ano 2010

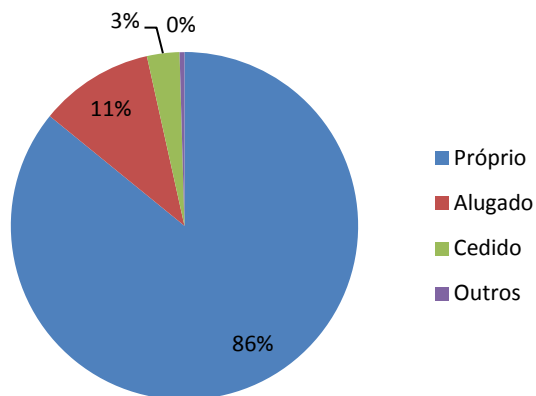

Gráfico 8: Número de domicílios ocupados por tipo de esgotamento sanitário - ano 2010

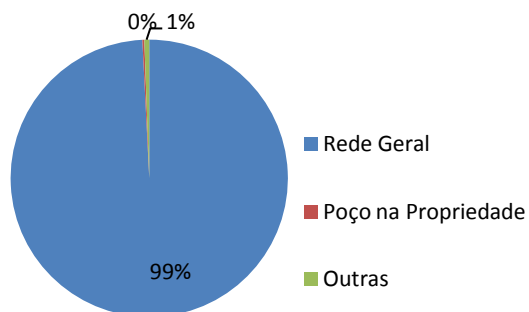

Fonte: IBGE, Censo/2010.

Agglomerados Subnormais (IBGE)

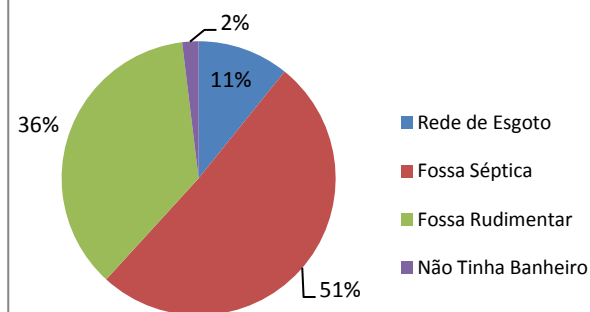
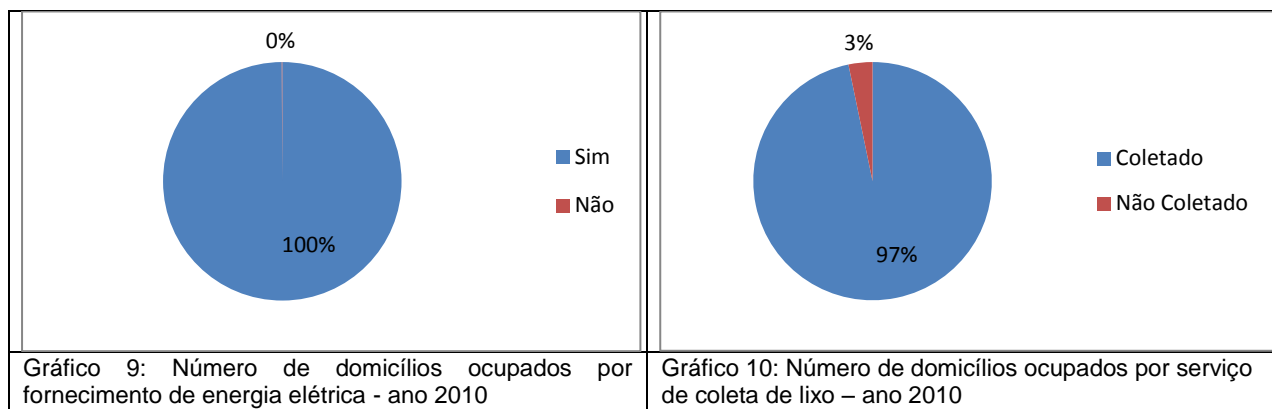
Identificação do Aglomerado	Nº Domicílios	Nº de Pessoas	Média Morador
Carlos Feitosa	454	1.865	4,1
Padre Eduardo	279	1.091	3,9

Fonte: IBGE, Censo/2010.

ASSISTÊNCIA SOCIAL, SAÚDE E EDUCAÇÃO

Unidades de Assistência Social

- Centro de Convivência "Projeto Ações Integradas São Joaquim"

Fonte: Prefeitura de Teresina

Unidades de Saúde

Estadual	
Municipal	
Privado	

Fonte: Prefeitura de Teresina

Estabelecimentos de Ensino

Rede de Ensino	Estabelecimento de Ensino	Nível	Nº de Alunos
Estadual	U.E Antônio Dilson Fernandes		
Municipal	E.M. Antônio Dilson Fernandes	Fundamental	651
Municipal	E.M. Deputado Antônio Gayoso	Fundamental	900
Municipal	CMEI Tia Helena Medeiros	Infantil	95
Municipal	CMEI Apolônia Carvalho	Infantil	57
Municipal	CMEI Tia Alice	Infantil	69
Municipal	CMEI Tia Jane	Infantil	126
Municipal	CMEI Tia Mônica	Infantil	147

Fonte: Prefeitura de Teresina



Gráfico 11: Percentual da população com 10 ou mais anos de idade alfabetizada por gênero - ano 2010

Fonte: IBGE, Censo/2010.

Gráfico 12: Taxa de alfabetização da população com 10 ou mais anos de idade, total e por gênero - ano 2010

TURISMO, CULTURA E LAZER

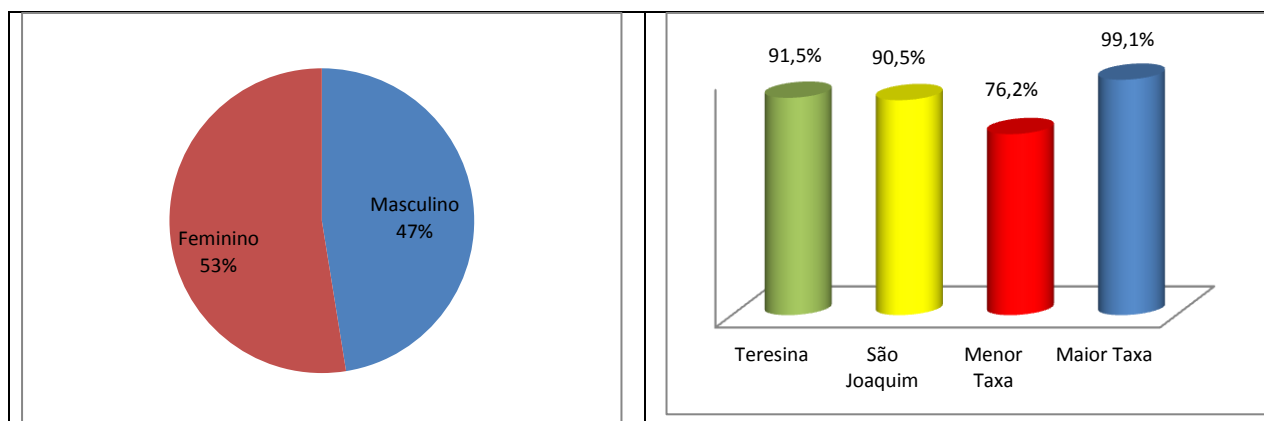
Espaços Culturais

-

Quadras de Esporte e Ginásio

- Núcleo Esportivo do São Joaquim / Quadra Esportivas do Lagoas do Norte / Quadra Esportiva Wall Ferraz / Campo Palmeirão

MEIO AMBIENTE

Parques Ambientais

- Lagoa do São Joaquim

Praças Públicas

- Praça Vila Carlos Feitosa / Praça do C. E. São Joaquim / Praça Nova do Conjunto São Joaquim

Limpeza Pública

- Dias de Coleta do Lixo Domiciliar - Noturno: Segunda, Quarta e Sexta

SEGURANÇA PÚBLICA

Distrito Policial de Abrangência

7º DISTRITO POLICIAL

Endereço: Rua Monteiro Lobato, 1293/Parque Alvorada, Teresina-PI - Telefone: (86) 3216-5277

Abrange as seguintes localidades: Matadouro, Acarape, São Joaquim, Nova Brasília, Conjunto Itaperu, Conjunto Alto Alegre, Poti Velho, Mafrense, Olarias, Bom Jesus, Parque Alvorada, Vila Carlos Feitosa, Vila Padre Eduardo, Vila Bom Jesus, Vila Santo Afonso, Vila Pantanal, Vila Inferninho, Vila Cíntia Portela.

Fonte: Secretaria Estadual de Segurança

RENDA

O valor do rendimento nominal mediano mensal dos domicílios particulares permanentes em 2010 do bairro é de R\$ 1.020,00 abaixo da média da zona Urbana do município de R\$ 1.110,00 e ocupava a 82ª no ranking dos bairros.



Gráfico 13: Pessoas de 10 anos ou mais de idade, por classes de rendimento nominal mensal, em salários mínimos – quantidade - ano 2010

Gráfico 14: Pessoas de 10 anos ou mais de idade, por classes de rendimento nominal mensal, em salários mínimos – Percentual - ano 2010.

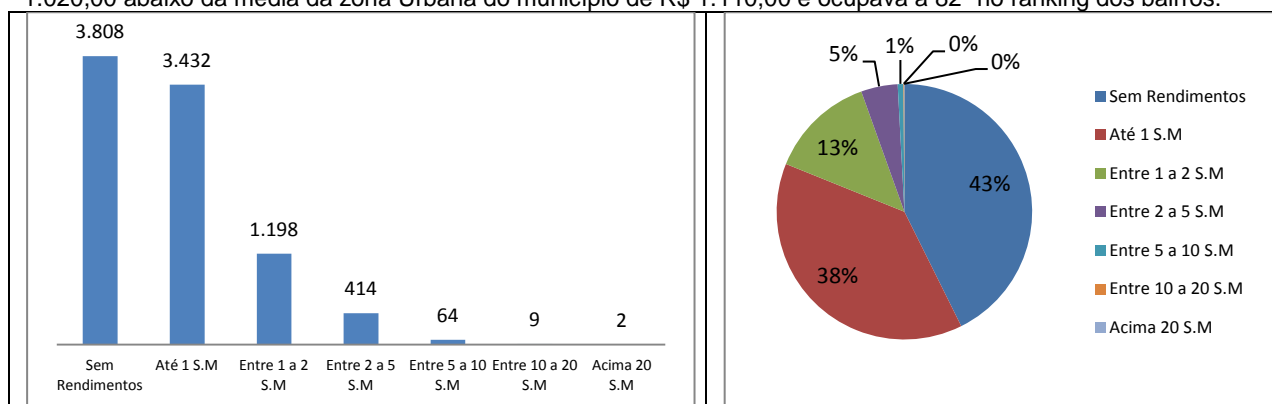

Gráfico 15: Domicílios por classe de rendimento nominal mensal, em salários mínimos – quantidade - ano 2010

Gráfico 16: Domicílios por classe de rendimento nominal mensal, em salários mínimos – percentual - ano 2010

Fonte: IBGE, Censo/2010.

ATIVIDADES EMPRESARIAIS

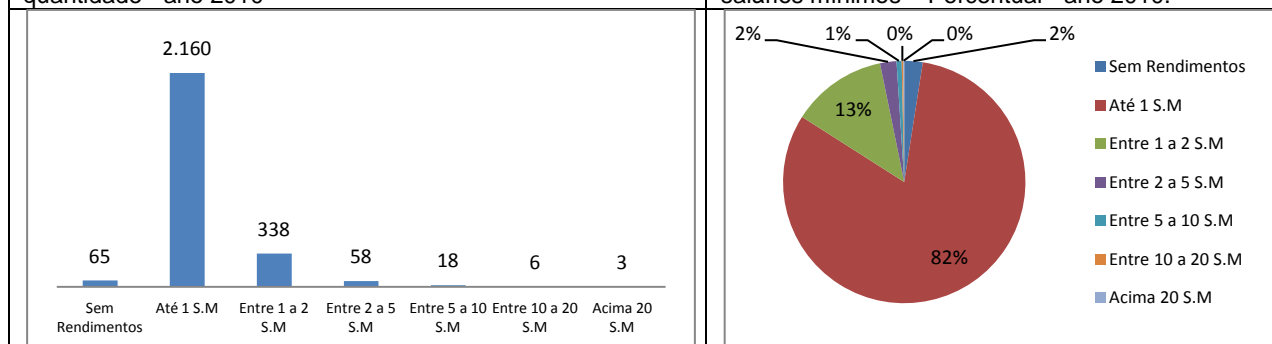
Equipamentos Públicos (Mercado, Centros de Produção, Hortas Comunitárias e Lavanderias)

- Mercado Público Rui Barbosa (Mercado do São Joaquim)
- Centro de Produção Padre Eduardo

Fonte: Prefeitura de Teresina

Principais Ruas e Avenidas

- Avenida Boa Esperança / Rua Rui Barbosa / Rua Vereador Álvaro Monteiro



Gráfico 17: Numero de empresas formais por Setor – ano 2015

Gráfico 18: Percentual de empresas formais por Setor – ano 2015

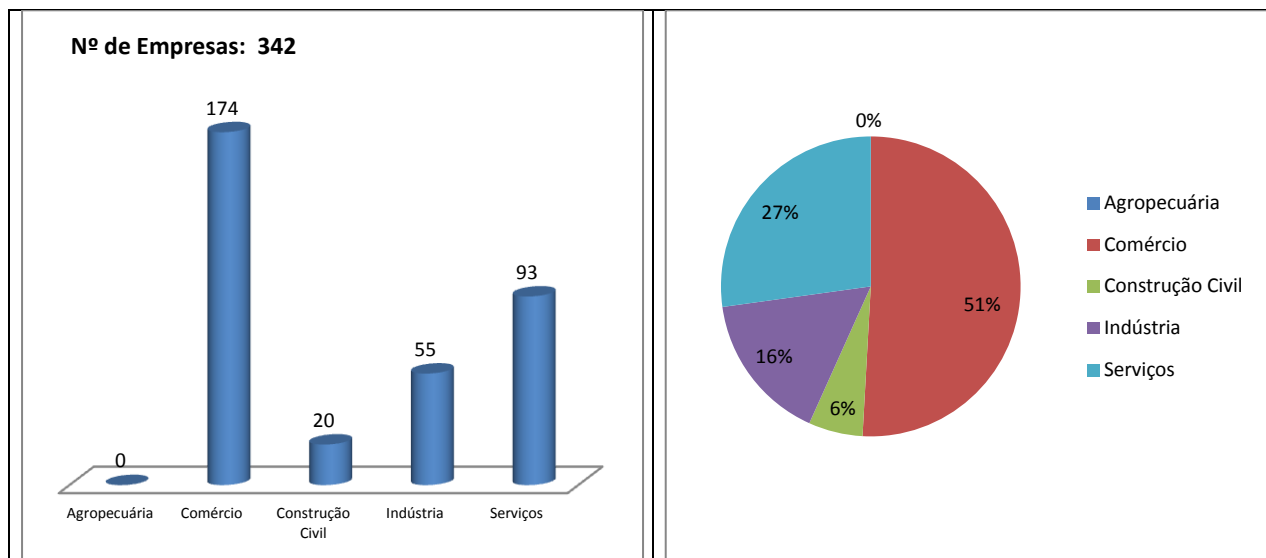

Gráfico 19: Numero de empresas formais por porte – ano 2015

Gráfico 20: Percentual de empresas formais por porte - ano 2015

Fonte: SEBRAE/PI, ano 2015.

OUTRAS INFORMAÇÕES

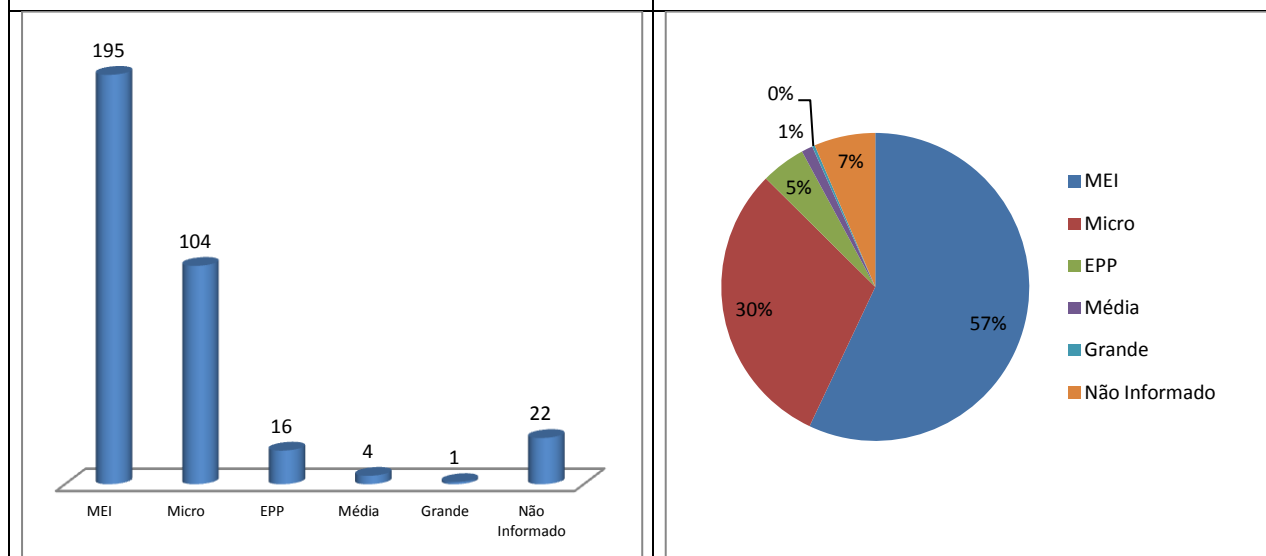
Administração	Descrição	Observação
Municipal	Estação Elevatória do São Joaquim	

Fonte: Prefeitura de Teresina

