



**Prefeitura Municipal de Teresina**

**Secretaria Municipal de Planejamento e Coordenação - SEMPLAN**

# **TERESINA**

## **- PERFIL DOS BAIRROS -**

**REGIONAL**

**SDU LESTE**

**BAIRRO**

**CIDADE JARDIM**

Teresina (PI), Maio/2018

## **PREFEITURA MUNICIPAL DE TERESINA**

- **PREFEITO MUNICIPAL DE TERESINA**  
Firmino da Silveira Soares Filho
  
- **VICE PREFEITO**  
Luiz de Sousa Santos Júnior
  
- **SECRETÁRIO MUNICIPAL DE PLANEJAMENTO E COORDENAÇÃO**  
José João Magalhães Braga Júnior

### **SECRETARIA EXECUTIVA DE ORÇAMENTO E GESTÃO**

Katiara Araújo Moura

### **COORDENADOR DE CONTROLE DA GESTÃO**

Domingos Pereira da Silva Júnior

### **EQUIPE TÉCNICA:**

Cláudio Marcelo Loureiro Batista da Cunha  
Gena Borges do Nascimento  
Epifânia Rodrigues dos Santos  
Regina Célia Carvalho Rufino Ribeiro  
Adriana Muniz Morgado  
Aurélia Alves de Araújo

**Contato para sugestões: [semplanthe@gmail.com](mailto:semplanthe@gmail.com)**

**Telefone: (86) 3215-7527**

# CIDADE JARDIM

## CARACTERÍSTICAS GERAIS

Região (IBGE)	Superintendência (SDU)	Área (km <sup>2</sup> )	Área (Hectares)	Densidade Demográfica (hab/hectare)
Leste	Leste	2,13	213	

Limites			
Norte	Sul	Leste	Oeste
Pedra Mole / Tabajaras	Zoobotânico	Tabajaras / Socopo	Pedra Mole

O bairro Cidade Jardim compreende a área contida no seguinte perímetro: começa no entroncamento da Av. Presidente Kennedy com a Rua Rafaello Rinaldi; segue, por esta, até a Rua do Fio, pela qual e respectivo alinhamento atinge o eixo do Rio Poti; pelo rio, rumo norte, atinge o alinhamento da Rua Ana Maria Gonçalves Silva; daí, alcança a Av. Josué Moura Santos, por esta chega à Rua Vereador Joel Loureiro, por esta e pelas ruas Alterosas, Lageada, Santana e Genoveva, alcança a Avenida Presidente Kennedy, retornando ao ponto inicial.

Fonte: Prefeitura de Teresina

## HISTÓRIA

O bairro Cidade Jardim foi criado por meio da Lei nº 4.423, de 16 de julho de 2013. A região foi desmembrada dos bairros Pedra Mole e Tabajaras.

Fonte: Prefeitura de Teresina

## POPULAÇÃO

- Bairro criado no ano de 2013, não há dados disponíveis sobre a população.

## HABITAÇÃO

### Aglomerados Subnormais (IBGE)

Identificação do Aglomerado	Nº Domicílios	Nº de Pessoas	Média Morador
São José	55	213	3,9

Fonte: IBGE / Censo Demográfico - Ano 2010

### Vilas e Favelas (PMT)

•
---

Fonte: Prefeitura de Teresina

### Conjuntos Habitacionais

• Conjunto Cidade Jardim
--------------------------

Fonte: Prefeitura de Teresina

## ASSISTÊNCIA SOCIAL, SAÚDE E EDUCAÇÃO

### Unidades de Assistência Social

• Centro de Convivência Padre Humberto Pietrogrande
---

Fonte: Prefeitura de Teresina

### Unidades de Saúde

Estadual	
Municipal	UBS Cidade Jardim
Privado	

Fonte: Prefeitura de Teresina

### Estabelecimentos de Ensino

Rede de Ensino	Estabelecimento de Ensino	Nível	Nº de Alunos
Municipal	CMEI Dona Maria de Jesus A. Silveira	Infantil	141
Municipal	E.M. Ministro Ruben Ludiwg	Fundamental	289

Fonte: Prefeitura de Teresina

## TURISMO, CULTURA E LAZER

### Quadras de Esporte e Ginásio

• Quadra de Areia do Residencial Pedra Mole
---

## MEIO AMBIENTE

### Praças Públicas

- Praça Cidade Jardim

## SEGURANÇA PÚBLICA

### Distrito Policial de Abrangência

#### 12º DISTRITO POLICIAL

Endereço: Rua Juiz João Almeida, 2660, Planalto - Telefone: (86) 3216-5301

Circunscrição: Fátima, Jóquei, Noivos, Ininga, Planalto, Horto Florestal, São Cristóvão, Canaã, Pedra Mole (parte), Vila do Avião, Vila Meio Norte, Vila Nova, Conjunto HPB, Vila Anita Ferraz, Cidade Jardim, Socopo, Nova Teresina, Vila do Arame.

Fonte: Secretaria Estadual de Segurança

## RENDA

- Não há dados disponíveis.

## ATIVIDADES EMPRESARIAIS

### Equipamentos Públicos (Mercado, Centros de Produção, Hortas Comunitárias e Lavanderias)

Descrição	Observações
Centro de Produção do Cidade Jardim	

Fonte: Prefeitura de Teresina

### Principais Ruas e Avenidas

- Avenida Presidente Kennedy / Avenida Dr. Josué Moura Santos

Nº de Empresas: 12



Gráfico 1: Numero de empresas formais por Setor – ano 2015



Gráfico 2: Percentual de empresas formais por Setor – ano 2015

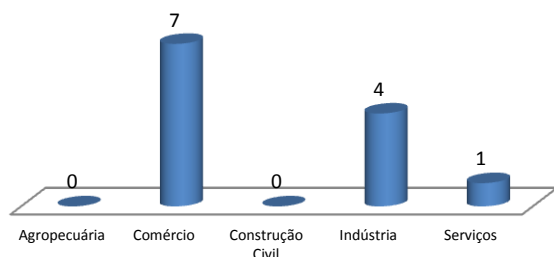

Gráfico 3: Numero de empresas formais por porte – ano 2015

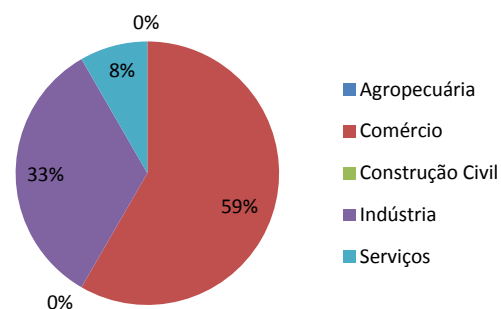

Gráfico 4: Percentual de empresas formais por porte - ano 2015

Fonte: SEBRAE/PI, ano 2015.

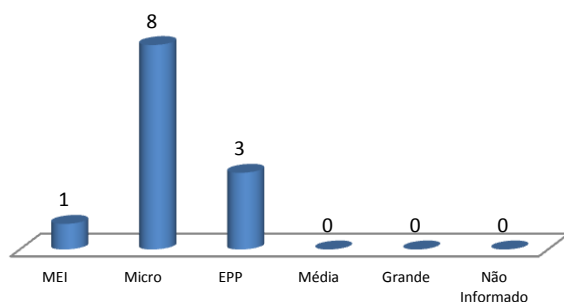
## OUTRAS INFORMAÇÕES

Administração	Descrição	Observação
Municipal	Cemitério Santa Mônica	

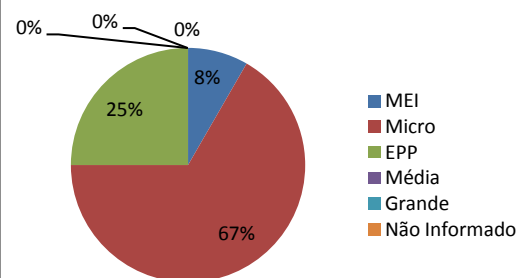
Fonte: Prefeitura de Teresina

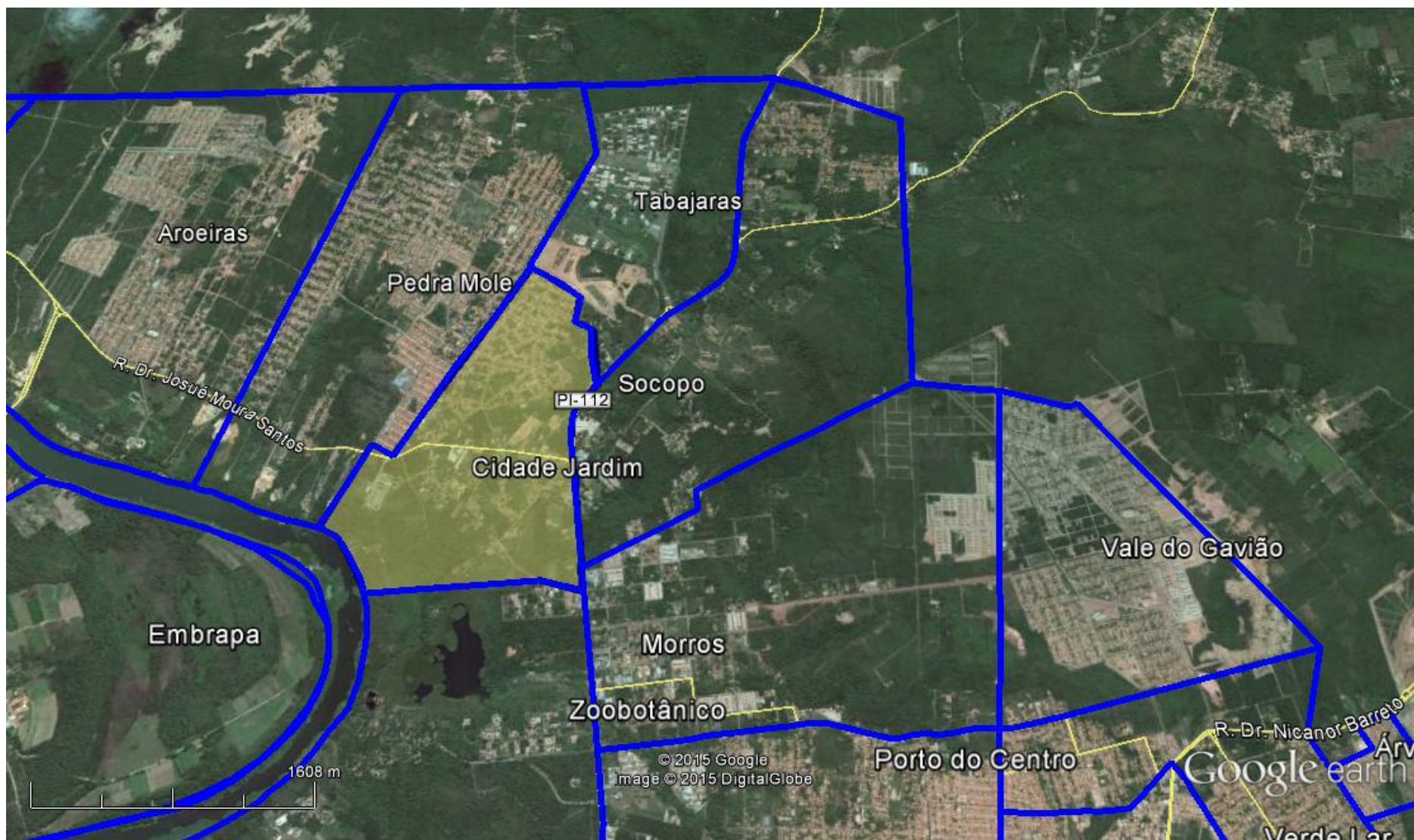

Figura 1: Vista aérea da zona leste da cidade de Teresina, em destaque o Bairro Cidade Jardim.  
Fonte: Google Earth. Data: Julho/2015.