



Prefeitura Municipal de Teresina

Secretaria Municipal de Planejamento e Coordenação - SEMPLAN

TERESINA

- PERFIL DOS BAIRROS -

REGIONAL

SDU LESTE

BAIRRO

FÁTIMA

PREFEITURA MUNICIPAL DE TERESINA

- **PREFEITO MUNICIPAL DE TERESINA**
Firmino da Silveira Soares Filho
- **VICE PREFEITO**
Luiz de Sousa Santos Júnior
- **SECRETÁRIO MUNICIPAL DE PLANEJAMENTO E COORDENAÇÃO**
José João Magalhães Braga Júnior

SECRETARIA EXECUTIVA DE ORÇAMENTO E GESTÃO

Katiara Araújo Moura

COORDENADOR DE CONTROLE DA GESTÃO

Domingos Pereira da Silva Júnior

EQUIPE TÉCNICA:

Cláudio Marcelo Loureiro Batista da Cunha
Gena Borges do Nascimento
Epifânia Rodrigues dos Santos
Regina Célia Carvalho Rufino Ribeiro
Adriana Muniz Morgado
Aurélia Alves de Araújo

Contato para sugestões: semplanthe@gmail.com

Telefone: (86) 3215-7527

FÁTIMA

CARACTERÍSTICAS GERAIS

Região (IBGE)	Superintendência (SDU)	Área (km ²)	Área (Hectares)	Densidade Demográfica (hab/hectare)
Leste	Leste	2,60	260	32,1
Limites				
Norte	Sul	Leste	Oeste	
Ininga	Jóquei	Horto	Rio Poti	

O bairro Fátima compreende a área contida no seguinte perímetro: começa no eixo do Rio Poti sob a Ponte da Primavera; segue pela Av. Universitária e pela Rua Visconde da Parnaíba até a Av. Homero Castelo Branco; daí, prossegue até a Av. Elias João Tajra, seguindo o seu alinhamento até o eixo do Rio Poti, pelo qual retorna ao ponto de partida

Fonte: Prefeitura de Teresina

HISTÓRIA

Inicialmente os moradores costumavam adotar o mesmo nome do vizinho bairro Jóquei. A população residente nessa área era constituída em sua grande maioria por pessoas simples, geralmente antigos moradores de Sítios e Fazendas. Com a visita da imagem de Nossa Senhora de Fátima que esteve em Teresina, vinda de Portugal, em 1953, os moradores da região que atualmente forma o Bairro de Fátima, se uniram para construir uma capela em sua homenagem.

Em 05 maio de 1956, chegar à Arquidiocese de Teresina o seu segunda Arcebispo: Dom Avelar Brandão Vilela, iniciando em Teresina uma nova forma de evangelização. Com o lema “Evangelizar e Humanizar”. Dom Avelar fez a igreja e a cidade ganharem um dinamismo diferente. Dedicando – se com muito zelo ao trabalho de amparo e assistência aos mais pobres. Com a implantação da Paróquia de Fátima, a região ficou popularmente conhecida por bairro de Fátima. Oficializou – se, então o bairro com Fátima

Fonte: www.nsfatimaorg.br

POPULAÇÃO

Em 2010 a população do bairro Fátima representava 1,09% da cidade de Teresina e ocupava a 31ª posição. Na última década, a população do bairro aumentou 13,6%.

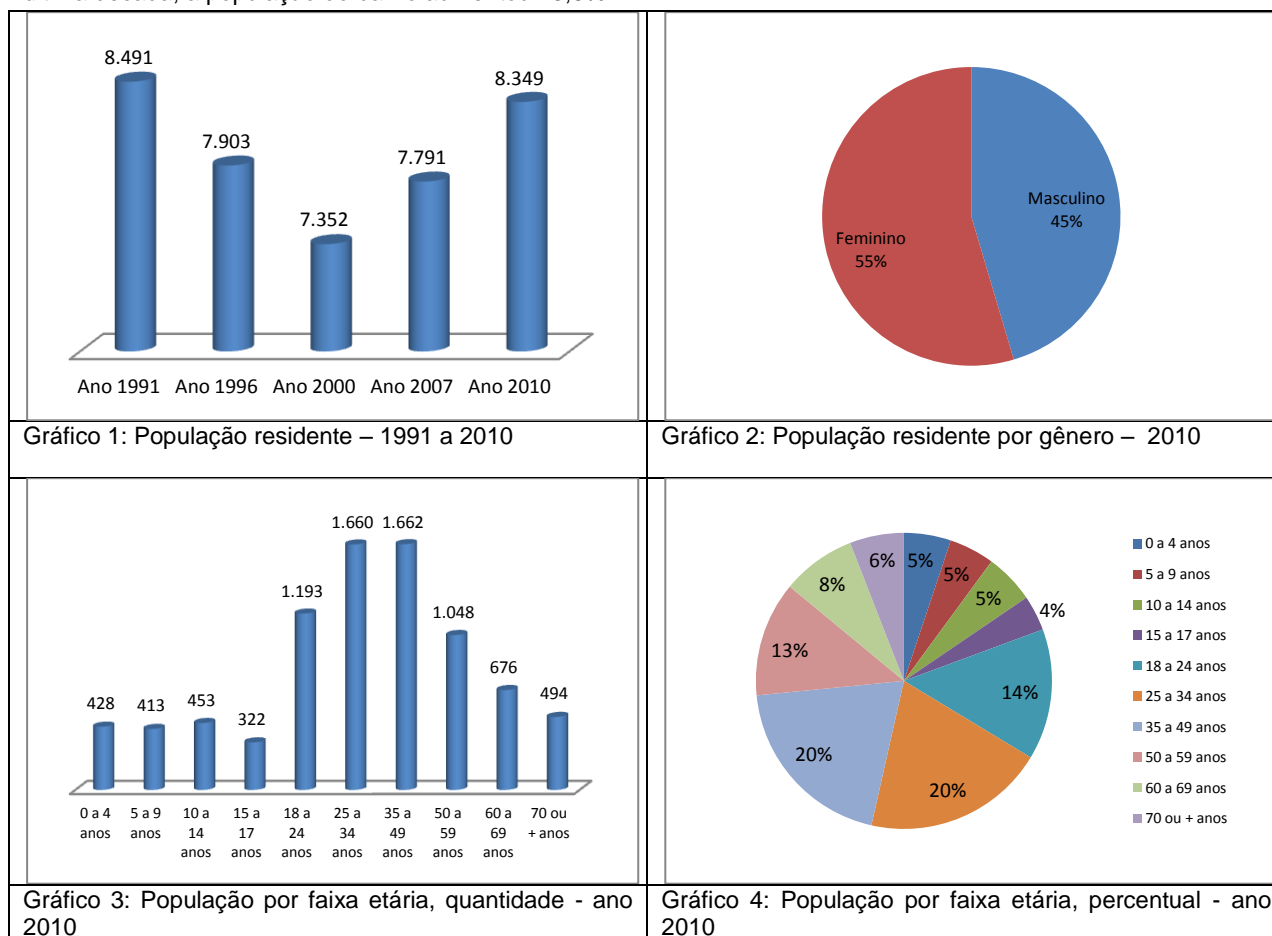

Fonte: IBGE

HABITAÇÃO

Ano 2000		Ano 2010	
Número de domicílios	Média Morador	Número de domicílios	Média Morador
1.635	4,5	2.252	3,7



Gráfico 5: Número de domicílios ocupados por tipo de habitação – ano 2010



Gráfico 6: Número de domicílios ocupados por condição de habitação – ano 2010

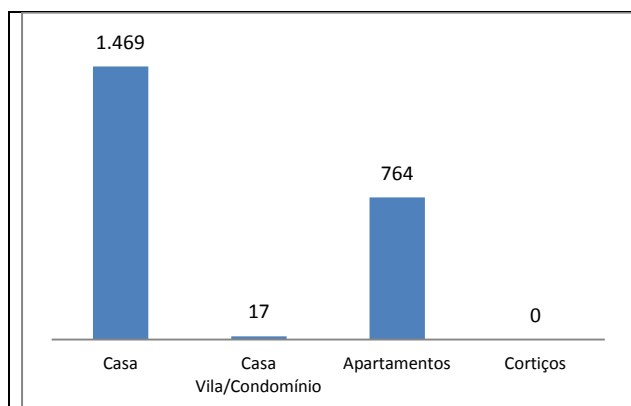

Gráfico 7: Número de domicílios ocupados por formas de abastecimento de água – ano 2010

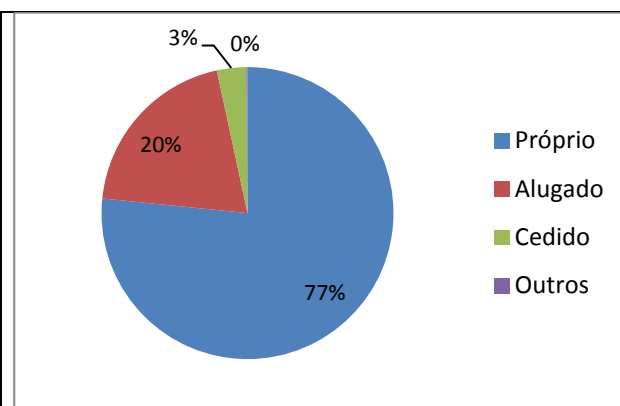

Gráfico 8: Número de domicílios ocupados por tipo de esgotamento sanitário – ano 2010

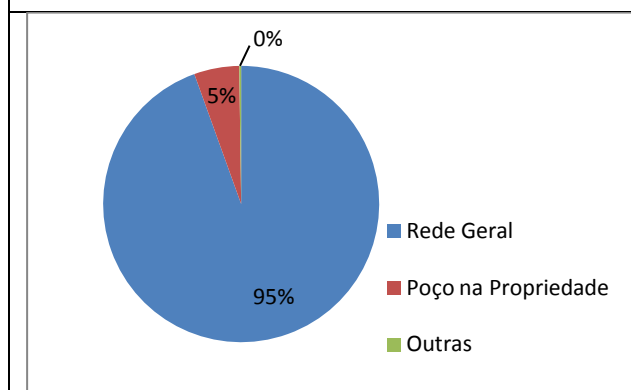

Gráfico 9: Número de domicílios ocupados por fornecimento de energia elétrica - ano 2010

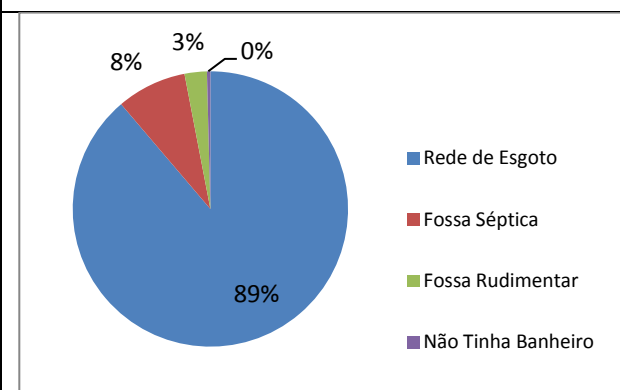

Gráfico 10: Número de domicílios ocupados por serviço de coleta de lixo – ano 2010

Fonte: IBGE, Censo/2010.

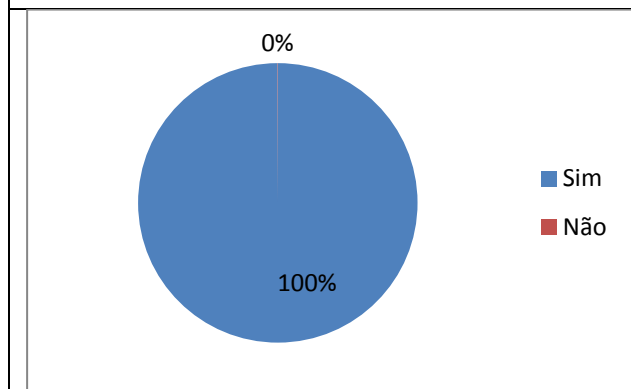
Agglomerados Subnormais (IBGE)

Identificação do Aglomerado	Nº Domicílios	Nº de Pessoas	Média Morador

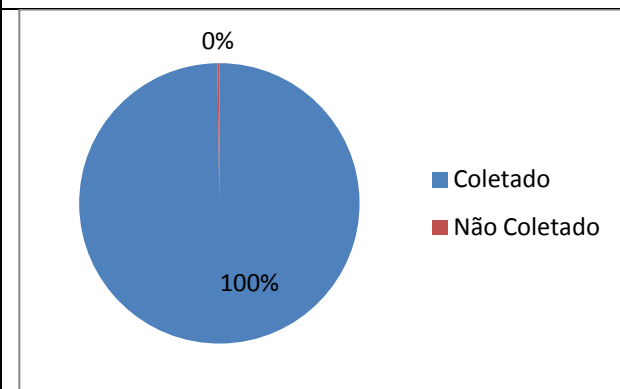
Fonte: IBGE, Censo/2010.

Vilas e Favelas (PMT)

•

Fonte: Prefeitura de Teresina

Conjuntos Habitacionais

•

Fonte: Prefeitura de Teresina

ASSISTÊNCIA SOCIAL, SAÚDE E EDUCAÇÃO

Unidades de Assistência Social

<ul style="list-style-type: none">• CREAS Leste – Celina Sales• Unidade de Acolhimento Institucional Lar de Santana
--

Fonte: Prefeitura de Teresina

Unidades de Saúde

Estadual	
Municipal	
Privado	Hospital São Paulo

Fonte: Prefeitura de Teresina

Estabelecimentos de Ensino

Rede de Ensino	Estabelecimento de Ensino	Nível	Nº de Alunos
Estadual	U.E. Professor Darcy Araujo		
Estadual	U.E. Professora Maria de Lourdes Rebelo		
Municipal	CMEI Dom Miguel Câmara	Infantil	140

Fonte: Prefeitura de Teresina

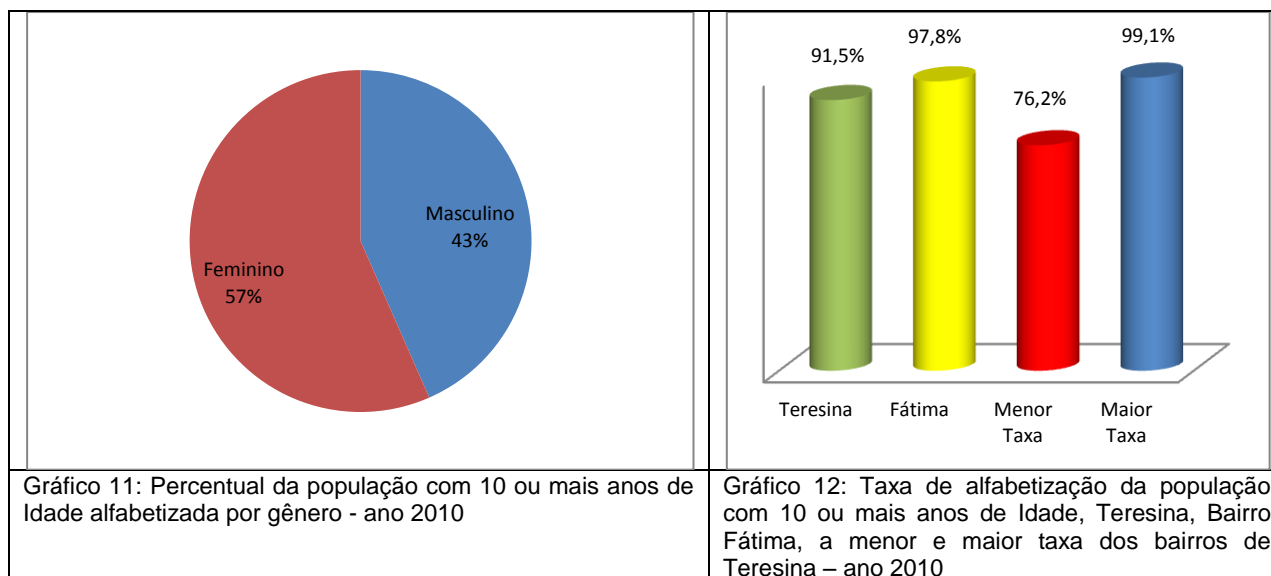

Fonte: IBGE, Censo/2010.

TURISMO, CULTURA E LAZER

Espaços Culturais

<ul style="list-style-type: none">• Complexo Turístico Mirante Ponte Estaiada

Quadras de Esporte e Ginásio

<ul style="list-style-type: none">• Quadra de esporte – Soçaite (Av. Raul Lopes) / Quadra de Tênis de Saibro /
--

MEIO AMBIENTE

Parques Ambientais

<ul style="list-style-type: none">• Parque Ambiental Raul Lopes

Praças Públicas

<ul style="list-style-type: none">• Praça Paulo VI / Praça Dom Avelar Brandão Vilela
--

Limpeza Pública

- Dias de Coleta do Lixo Domiciliar - Noturno: Segunda, Quarta e Sexta
- Ponto de Entrega Voluntária – PEV 01
- Ponto de Entrega Voluntária – PEV 03

SEGURANÇA PÚBLICA

Distrito Policial de Abrangência

12º DISTRITO POLICIAL

Endereço: Rua Juiz João Almeida, 2660, Planalto - Teresina-PI - Telefone: (86) 3216-5301

Circunscrição: Fátima, Jóquei, Noivos, Ininga, Planalto, Horto, São Cristóvão, Canaã, Pedra Mole (parte), Vila do Avião, Vila Meio Norte, Vila Nova, Conjunto HPB, Vila Anita Ferraz, Cidade Jardim, Socopo, Nova Teresina, Vila do Arame.

Fonte: Secretaria Estadual de Segurança

RENDA

- O valor do rendimento nominal mediano mensal dos domicílios particulares permanentes em 2010 do bairro é de R\$ 6.00,00, acima da média da zona Urbana do município de R\$ 1.110,00 e ocupava a 4ª no ranking dos bairros.

<table border="1"> <caption>Gráfico 13: Pessoas de 10 anos ou mais de idade, por classes de rendimento nominal mensal, em salários mínimos – quantidade - ano 2010</caption> <thead> <tr> <th>Classe de Rendimento</th> <th>Quantidade</th> </tr> </thead> <tbody> <tr> <td>Sem Rendimentos</td> <td>2.227</td> </tr> <tr> <td>Até 1 S.M</td> <td>1.156</td> </tr> <tr> <td>Entre 1 a 2 S.M</td> <td>789</td> </tr> <tr> <td>Entre 2 a 5 S.M</td> <td>1.080</td> </tr> <tr> <td>Entre 5 a 10 S.M</td> <td>1.069</td> </tr> <tr> <td>Entre 10 a 20 S.M</td> <td>753</td> </tr> <tr> <td>Acima 20 S.M</td> <td>434</td> </tr> </tbody> </table>	Classe de Rendimento	Quantidade	Sem Rendimentos	2.227	Até 1 S.M	1.156	Entre 1 a 2 S.M	789	Entre 2 a 5 S.M	1.080	Entre 5 a 10 S.M	1.069	Entre 10 a 20 S.M	753	Acima 20 S.M	434	<table border="1"> <caption>Gráfico 14: Pessoas de 10 anos ou mais de idade, por classes de rendimento nominal mensal, em salários mínimos – % - ano 2010.</caption> <thead> <tr> <th>Classe de Rendimento</th> <th>Porcentagem</th> </tr> </thead> <tbody> <tr> <td>Sem Rendimentos</td> <td>30%</td> </tr> <tr> <td>Até 1 S.M</td> <td>15%</td> </tr> <tr> <td>Entre 1 a 2 S.M</td> <td>11%</td> </tr> <tr> <td>Entre 2 a 5 S.M</td> <td>14%</td> </tr> <tr> <td>Entre 5 a 10 S.M</td> <td>14%</td> </tr> <tr> <td>Entre 10 a 20 S.M</td> <td>10%</td> </tr> <tr> <td>Acima 20 S.M</td> <td>6%</td> </tr> </tbody> </table>	Classe de Rendimento	Porcentagem	Sem Rendimentos	30%	Até 1 S.M	15%	Entre 1 a 2 S.M	11%	Entre 2 a 5 S.M	14%	Entre 5 a 10 S.M	14%	Entre 10 a 20 S.M	10%	Acima 20 S.M	6%
Classe de Rendimento	Quantidade																																
Sem Rendimentos	2.227																																
Até 1 S.M	1.156																																
Entre 1 a 2 S.M	789																																
Entre 2 a 5 S.M	1.080																																
Entre 5 a 10 S.M	1.069																																
Entre 10 a 20 S.M	753																																
Acima 20 S.M	434																																
Classe de Rendimento	Porcentagem																																
Sem Rendimentos	30%																																
Até 1 S.M	15%																																
Entre 1 a 2 S.M	11%																																
Entre 2 a 5 S.M	14%																																
Entre 5 a 10 S.M	14%																																
Entre 10 a 20 S.M	10%																																
Acima 20 S.M	6%																																
<p>Gráfico 13: Pessoas de 10 anos ou mais de idade, por classes de rendimento nominal mensal, em salários mínimos – quantidade - ano 2010</p>	<p>Gráfico 14: Pessoas de 10 anos ou mais de idade, por classes de rendimento nominal mensal, em salários mínimos – % - ano 2010.</p>																																
<table border="1"> <caption>Gráfico 15: Domicílios por classe de rendimento nominal mensal, em salários mínimos – quantidade - ano 2010</caption> <thead> <tr> <th>Classe de Rendimento</th> <th>Quantidade</th> </tr> </thead> <tbody> <tr> <td>Sem Rendimentos</td> <td>45</td> </tr> <tr> <td>Até 1 S.M</td> <td>48</td> </tr> <tr> <td>Entre 1 a 2 S.M</td> <td>118</td> </tr> <tr> <td>Entre 2 a 5 S.M</td> <td>321</td> </tr> <tr> <td>Entre 5 a 10 S.M</td> <td>462</td> </tr> <tr> <td>Entre 10 a 20 S.M</td> <td>568</td> </tr> <tr> <td>Acima 20 S.M</td> <td>690</td> </tr> </tbody> </table>	Classe de Rendimento	Quantidade	Sem Rendimentos	45	Até 1 S.M	48	Entre 1 a 2 S.M	118	Entre 2 a 5 S.M	321	Entre 5 a 10 S.M	462	Entre 10 a 20 S.M	568	Acima 20 S.M	690	<table border="1"> <caption>Gráfico 16: Domicílios por classe de rendimento nominal mensal, em salários mínimos – percentual - ano 2010</caption> <thead> <tr> <th>Classe de Rendimento</th> <th>Porcentagem</th> </tr> </thead> <tbody> <tr> <td>Sem Rendimentos</td> <td>2%</td> </tr> <tr> <td>Até 1 S.M</td> <td>2%</td> </tr> <tr> <td>Entre 1 a 2 S.M</td> <td>5%</td> </tr> <tr> <td>Entre 2 a 5 S.M</td> <td>14%</td> </tr> <tr> <td>Entre 5 a 10 S.M</td> <td>21%</td> </tr> <tr> <td>Entre 10 a 20 S.M</td> <td>25%</td> </tr> <tr> <td>Acima 20 S.M</td> <td>31%</td> </tr> </tbody> </table>	Classe de Rendimento	Porcentagem	Sem Rendimentos	2%	Até 1 S.M	2%	Entre 1 a 2 S.M	5%	Entre 2 a 5 S.M	14%	Entre 5 a 10 S.M	21%	Entre 10 a 20 S.M	25%	Acima 20 S.M	31%
Classe de Rendimento	Quantidade																																
Sem Rendimentos	45																																
Até 1 S.M	48																																
Entre 1 a 2 S.M	118																																
Entre 2 a 5 S.M	321																																
Entre 5 a 10 S.M	462																																
Entre 10 a 20 S.M	568																																
Acima 20 S.M	690																																
Classe de Rendimento	Porcentagem																																
Sem Rendimentos	2%																																
Até 1 S.M	2%																																
Entre 1 a 2 S.M	5%																																
Entre 2 a 5 S.M	14%																																
Entre 5 a 10 S.M	21%																																
Entre 10 a 20 S.M	25%																																
Acima 20 S.M	31%																																
<p>Gráfico 15: Domicílios por classe de rendimento nominal mensal, em salários mínimos – quantidade - ano 2010</p>	<p>Gráfico 16: Domicílios por classe de rendimento nominal mensal, em salários mínimos – percentual - ano 2010</p>																																

Fonte: IBGE, Censo/2010.

ATIVIDADES EMPRESARIAIS

Equipamentos Públicos (Mercado, Centros de Produção, Hortas Comunitárias e Lavanderias)

•

Fonte: Prefeitura de Teresina

Principais Ruas e Avenidas

- Avenida Nossa Senhora de Fátima / Avenida Raul Lopes / Avenida Dom Severino / Avenida Homero Castelo Branco / Avenida Elias João Tajra / Avenida Universitária / Rua Visconde da Parnaíba / Avenida Lindolfo Monteiro / Avenida Rio Poti

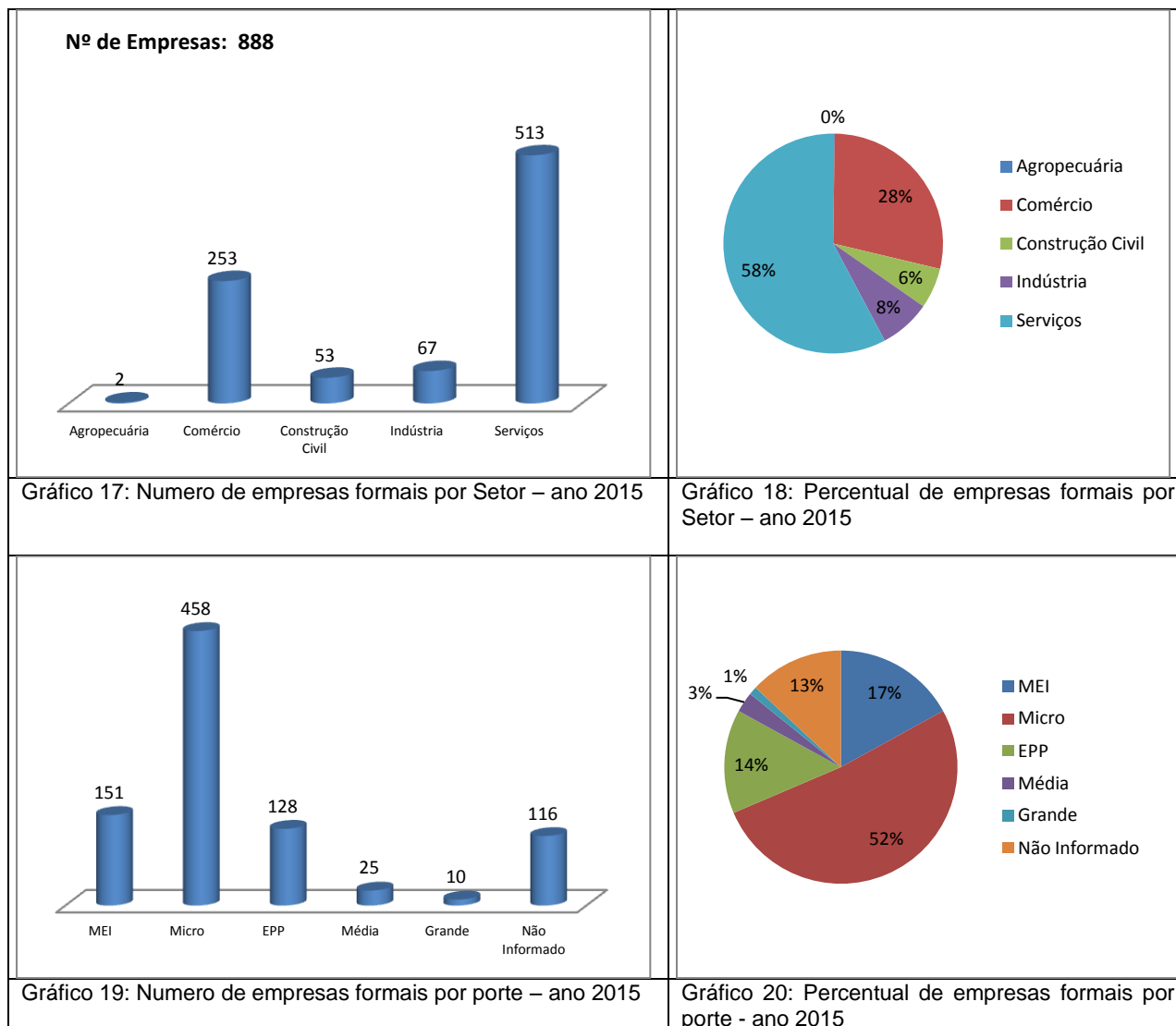

Fonte: SEBRAE/PI, ano 2015.

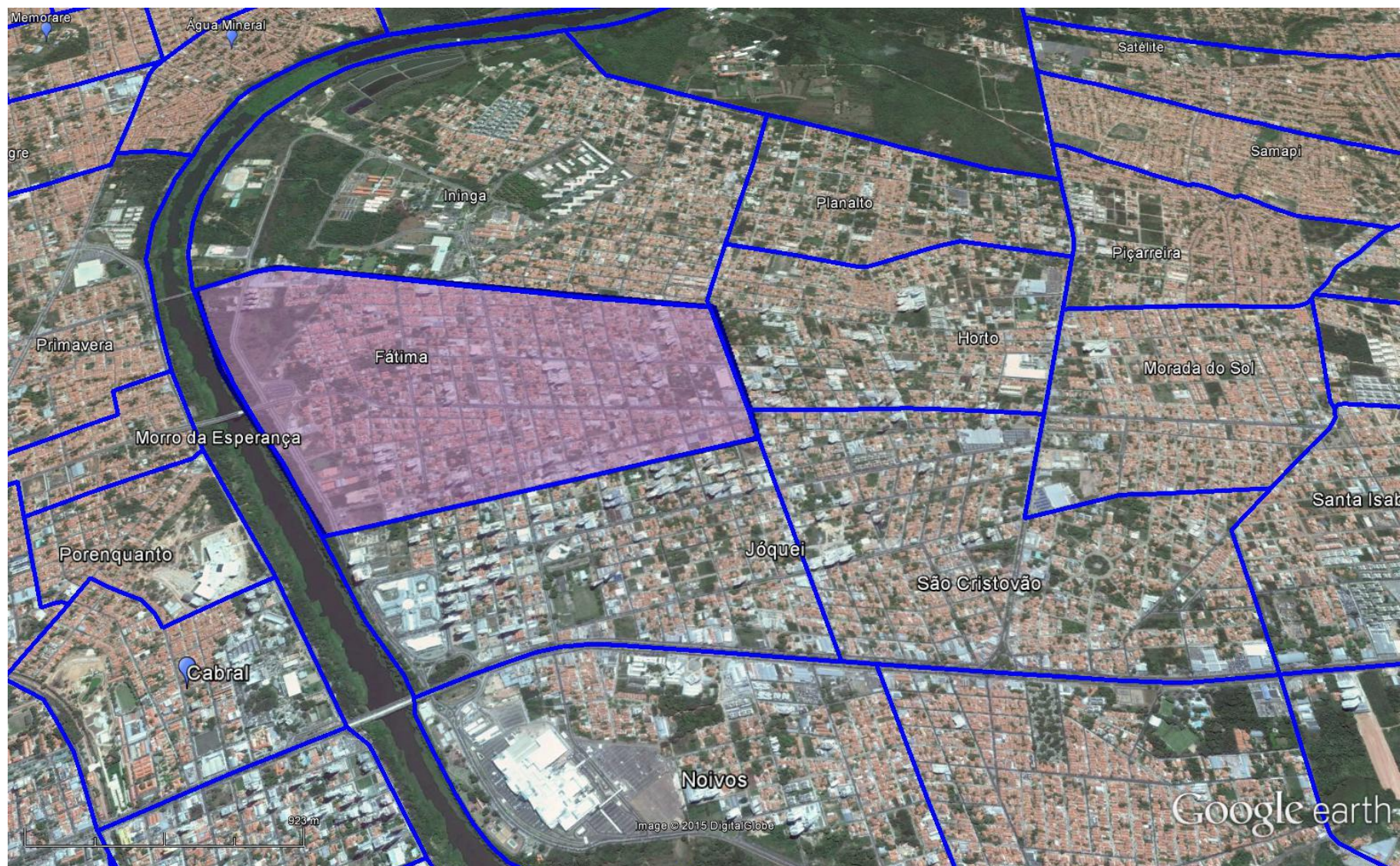

Figura 1: Vista aérea da zona leste da cidade de Teresina, em destaque o Bairro de Fátima.

Fonte: Google Earth. Data: Julho/2015