



Prefeitura Municipal de Teresina

Secretaria Municipal de Planejamento e Coordenação - SEMPLAN

TERESINA

- PERFIL DOS BAIRROS -

REGIONAL

SDU LESTE

BAIRRO

HORTO

PREFEITURA MUNICIPAL DE TERESINA

- **PREFEITO MUNICIPAL DE TERESINA**
Firmino da Silveira Soares Filho

- **VICE PREFEITO**
Luiz de Sousa Santos Júnior

- **SECRETÁRIO MUNICIPAL DE PLANEJAMENTO E COORDENAÇÃO**
José João Magalhães Braga Júnior

SECRETARIA EXECUTIVA DE ORÇAMENTO E GESTÃO

Katiara Araújo Moura

COORDENADOR DE CONTROLE DA GESTÃO

Domingos Pereira da Silva Júnior

EQUIPE TÉCNICA:

Cláudio Marcelo Loureiro Batista da Cunha
Gena Borges do Nascimento
Epifânia Rodrigues dos Santos
Regina Célia Carvalho Rufino Ribeiro
Adriana Muniz Morgado
Aurélia Alves de Araújo

Contato para sugestões: semplanthe@gmail.com

Telefone: (86) 3215-7527

HORTO

CARACTERÍSTICAS GERAIS

Região (IBGE)	Superintendência (SDU)	Área (km ²)	Área (Hectares)	Densidade Demográfica (hab/hectare)
Leste	Leste	1,45	145	40,6
Limites				
Norte	Sul	Leste	Oeste	
Planalto	São Cristóvão	Morada do Sol / Piçarreira	Ininga / Fátima	

O bairro Horto compreende a área contida no seguinte perímetro: partindo do cruzamento da Av. Homero Castelo Branco com a Rua Juiz João Almeida, segue, em sentido leste, por esta e pela Rua Desembargador Adalberto Correia Lima, até a Av. Presidente Kennedy (PI-112); continua até a Av. Dom Severino, pela qual prossegue até a Av. Homero Castelo Branco e, por esta, retorna ao ponto de partida.

Fonte: Prefeitura de Teresina

HISTÓRIA

O bairro localiza-se em área adjacente ao Horto Florestal do Ibama, daí o nome.

Fonte: Prefeitura de Teresina

POPULAÇÃO

Em 2010 a população do bairro Horto representava 0,77% da cidade de Teresina e ocupava a 48ª posição. Na última década a população aumentou em 43,9%.



Gráfico 1: População residente – 1991 a 2010

Gráfico 2: População residente por gênero – 2010

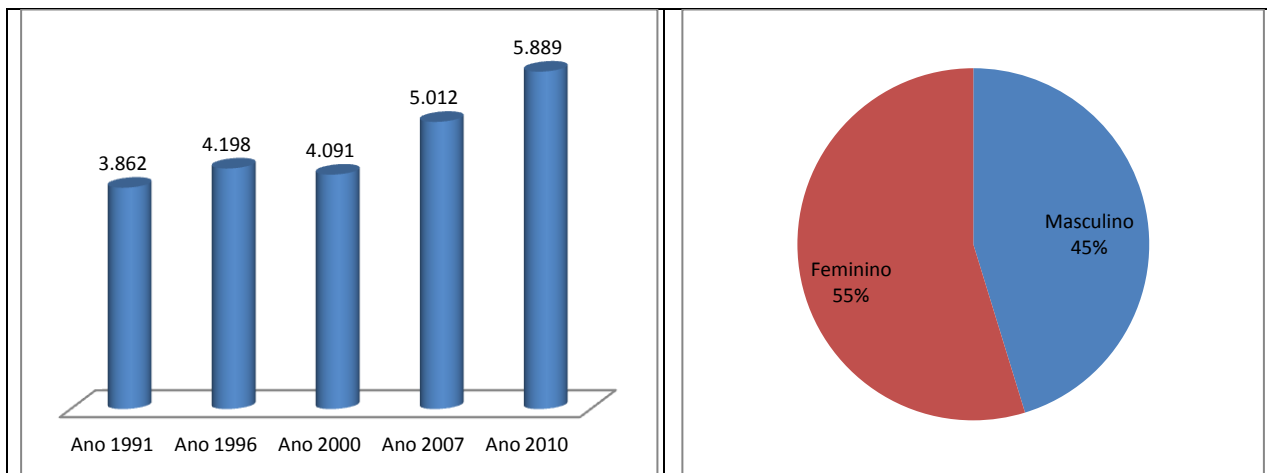

Gráfico 3: População por faixa etária, quantidade - ano 2010

Gráfico 4: População por faixa etária, percentual - ano 2010

Fonte: IBGE

HABITAÇÃO

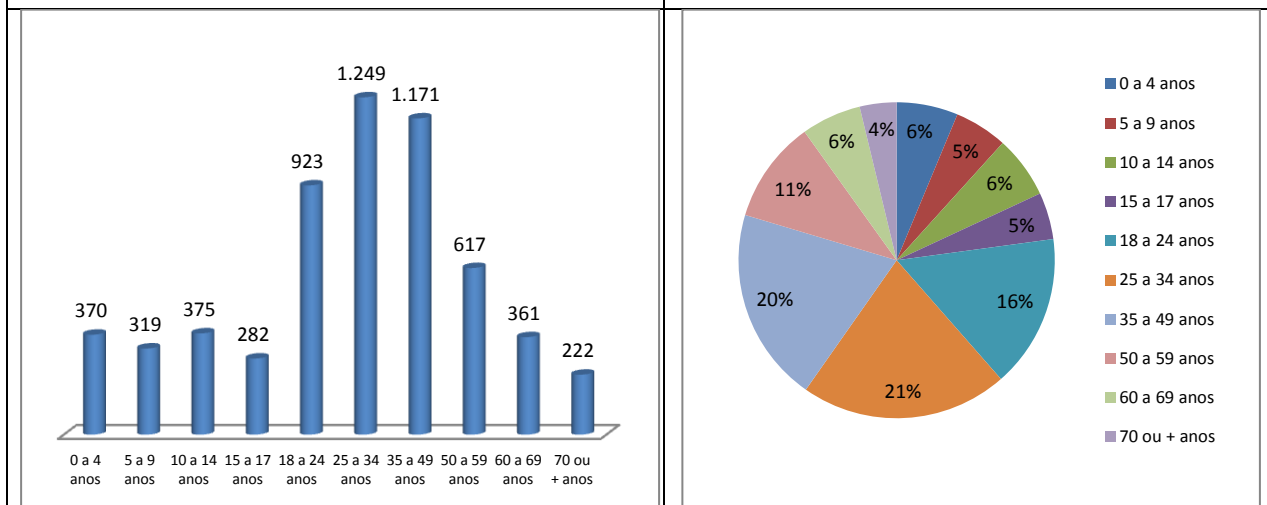
Ano 2000		Ano 2010	
Número de domicílios	Média Morador	Número de domicílios	Média Morador
918	4,5	1.699	3,5



Gráfico 5: Número de domicílios ocupados por tipo de habitação – ano 2010



Gráfico 6: Número de domicílios ocupados por condição de habitação – ano 2010

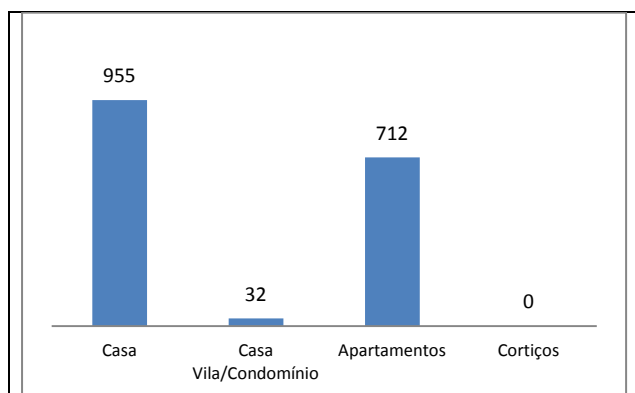

Gráfico 7: Número de domicílios ocupados por formas de abastecimento de água – ano 2010

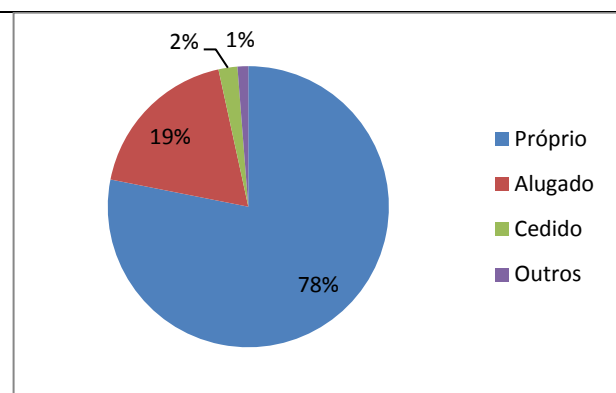

Gráfico 8: Número de domicílios ocupados por tipo de esgotamento sanitário – ano 2010

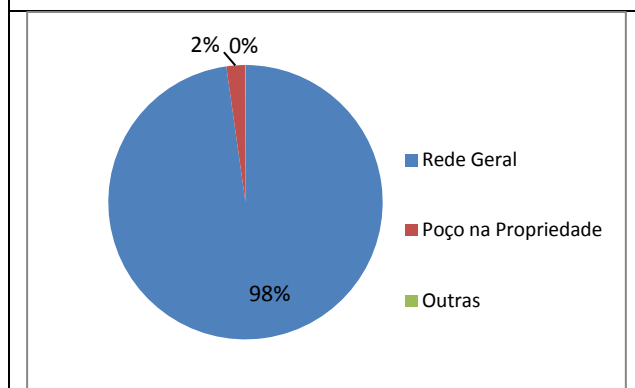

Gráfico 9: Número de domicílios ocupados por fornecimento de energia elétrica - ano 2010

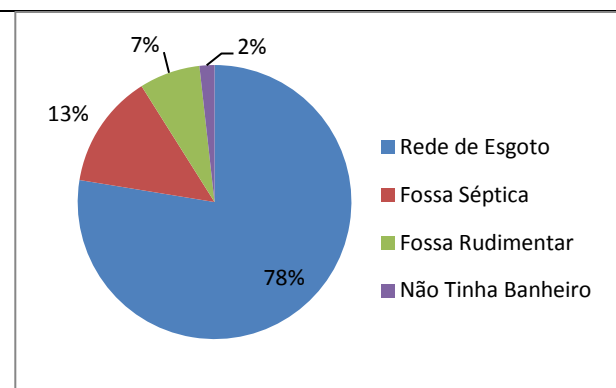

Gráfico 10: Número de domicílios ocupados por serviço de coleta de lixo – ano 2010

Fonte: IBGE

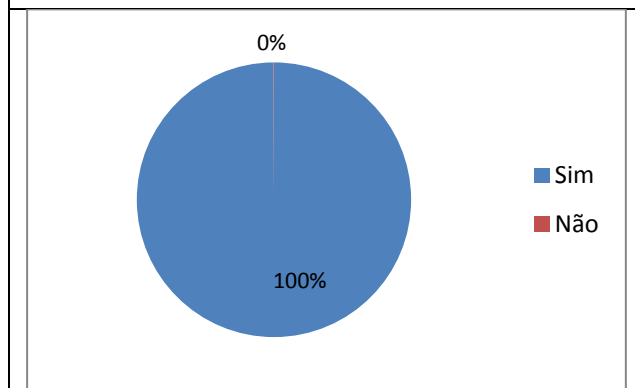
Aglomerados Subnormais (IBGE)

Identificação do Aglomerado	Nº Domicílios	Nº de Pessoas	Média Morador
Miranda Dantas	102	422	4,1
Morro da Garicha	74	291	3,9

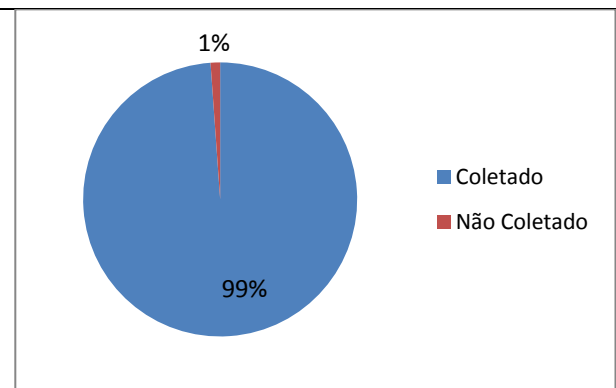
Fonte: IBGE / Censo Demográfico - Ano 2010

Conjuntos Habitacionais

•

Fonte: Prefeitura de Teresina

ASSISTÊNCIA SOCIAL, SAÚDE E EDUCAÇÃO

Unidades de Assistência Social

•

Fonte: Prefeitura de Teresina

Unidades de Saúde

Estadual	
Municipal	UBS Planalto Ininga CAPS II Leste
Privado	

Fonte: Prefeitura de Teresina

Estabelecimentos de Ensino

Rede de Ensino	Estabelecimento de Ensino	Nível	Nº de Alunos
Municipal	E.M. Noé fortes	Fundamental	686

Fonte: Prefeitura de Teresina



Gráfico 11: Percentual da população com 10 ou mais anos de idade alfabetizada por gênero - ano 2010

Gráfico 12: Taxa de alfabetização da população com 10 ou mais anos de idade, Teresina, Bairro Horto, a menor e maior taxa dos bairros de Teresina - ano 2010

Fonte: IBGE, Censo/2010.

TURISMO, CULTURA E LAZER

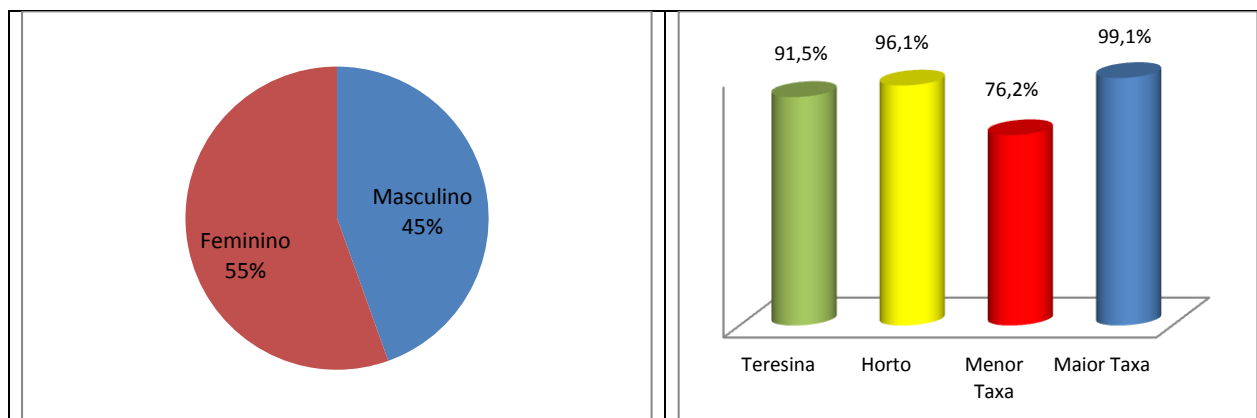
Espaços Culturais

•

Quadras de Esporte e Ginásio

• Campo Firmino Filho (Planaltão)

MEIO AMBIENTE

Parques Ambientais

•

Praças Públicas

• Praça Vitalino Bezerra

Limpeza Pública

• Dias de Coleta do Lixo Domiciliar - Noturno: Segunda, Quarta e Sexta

SEGURANÇA PÚBLICA

Distrito Policial de Abrangência

12º DISTRITO POLICIAL

Endereço: Rua Juiz João Almeida, 2660, Planalto - Teresina-PI - Telefone: (86) 3216-5301

Circunscrição: Fátima, Jóquei, Noivos, Ininga, Planalto, Horto, São Cristóvão, Canaã, Pedra Mole (parte), Vila do Avião, Vila Meio Norte, Vila Nova, Conjunto HPB, Vila Anita Ferraz, Cidade Jardim, Socopo, Nova Teresina, Vila do Arame.

Fonte: Secretaria Estadual de Segurança

RENDA

- O valor do rendimento nominal mediano mensal dos domicílios particulares permanentes em 2010 do bairro é de R\$ 5.510,00, acima da média da zona Urbana do município de R\$ 1.110,00 e ocupava a 6ª no ranking dos bairros.



Gráfico 13: Pessoas de 10 anos ou mais de idade, por classes de rendimento nominal mensal, em salários mínimos – quantidade - ano 2010

Gráfico 14: Pessoas de 10 anos ou mais de idade, por classes de rendimento nominal mensal, em salários mínimos – % - ano 2010.

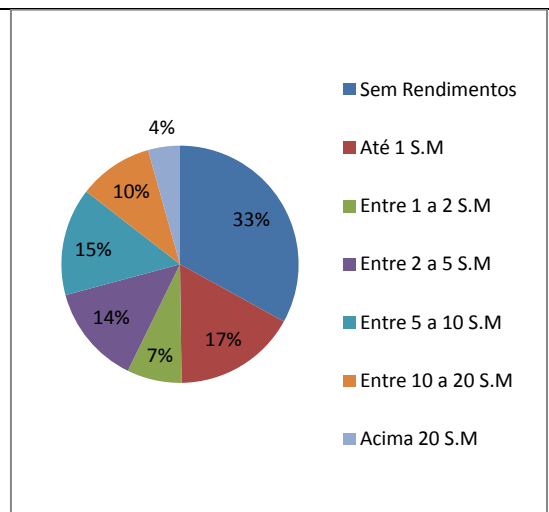
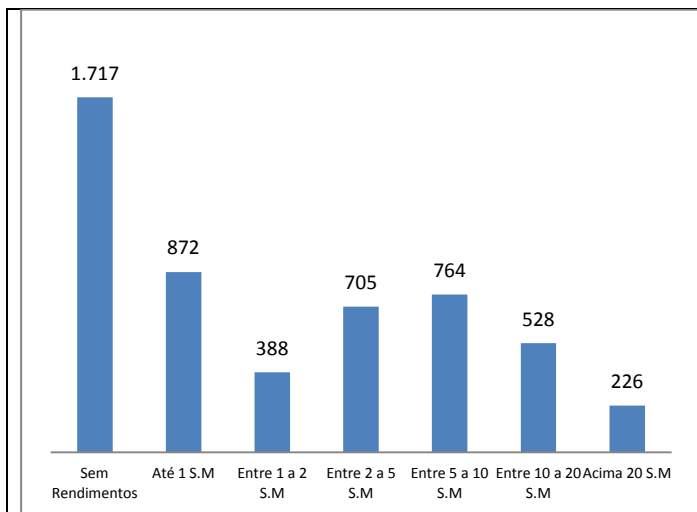

Gráfico 15: Domicílios por classe de rendimento nominal mensal, em salários mínimos – quantidade - ano 2010

Gráfico 16: Domicílios por classe de rendimento nominal mensal, em salários mínimos – percentual - ano 2010

Fonte: IBGE, Censo/2010.

ATIVIDADES EMPRESARIAIS

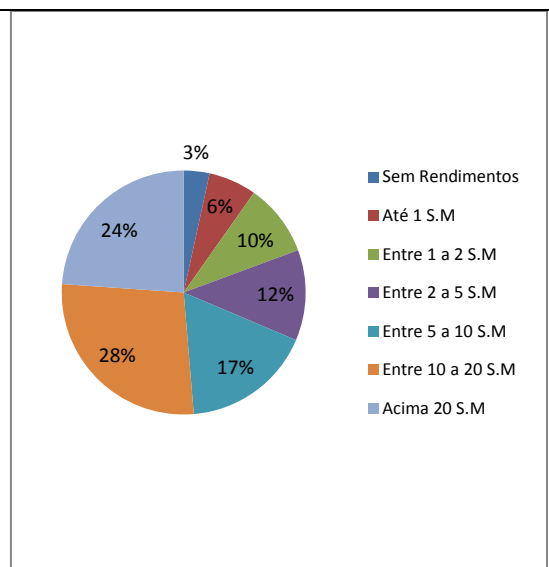
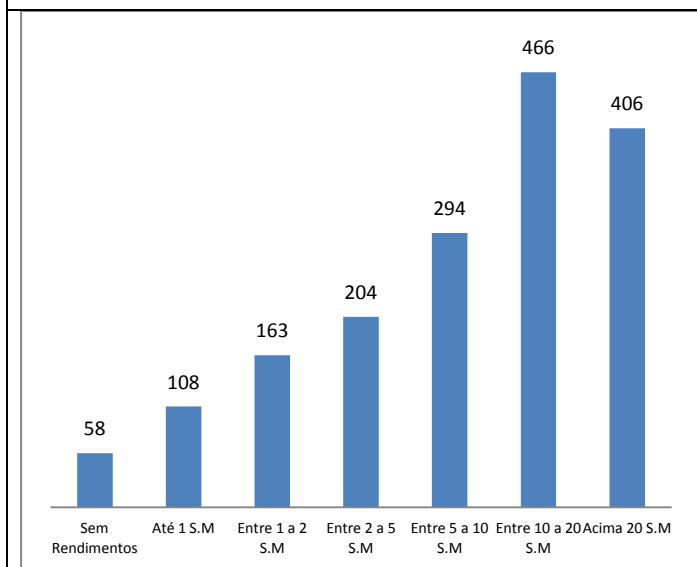
Equipamentos Públicos (Mercado, Centros de Produção, Hortas Comunitárias e Lavanderias)

- Lavanderia Comunitária do Planalto Ininga

Fonte: Prefeitura de Teresina

Principais Ruas e Avenidas

- Avenida Homero castelo Branco / Avenida Presidente Kennedy / Avenida Dom Severino / Rua Visconde da Parnaíba / Rua Juiz João Almeida / Avenida Rio Poti / Avenida Lindolfo Monteiro /



Gráfico 17: Numero de empresas formais por Setor – ano 2015

Gráfico 18: Percentual de empresas formais por Setor – ano 2015

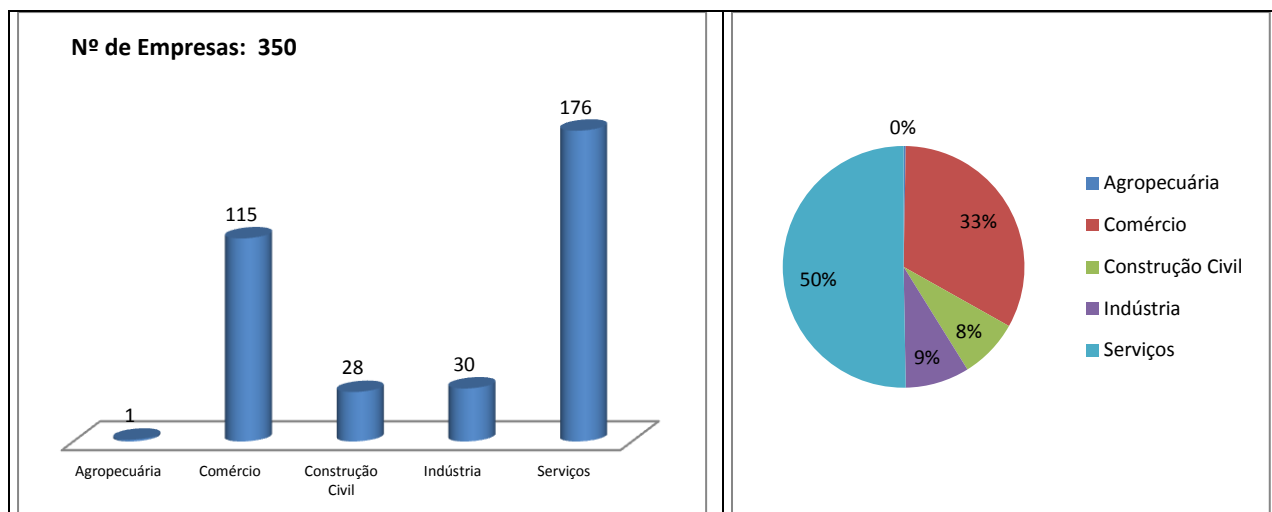

Gráfico 19: Numero de empresas formais por porte – ano 2012

Gráfico 20: Percentual de empresas formais por porte - ano 2012

Fonte: SEBRAE/PI, ano 2015.

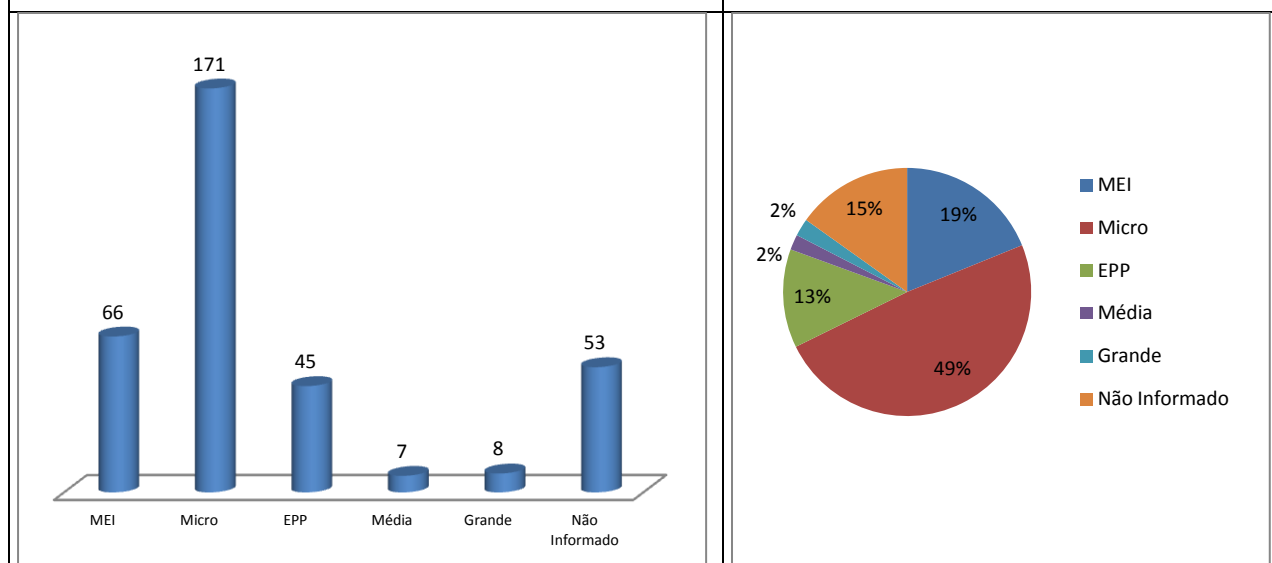

Figura 1: Vista aérea da zona leste da cidade de Teresina, em destaque o Bairro Horto.

Fonte: Google Earth. Data: Julho/2015