



Prefeitura Municipal de Teresina

Secretaria Municipal de Planejamento e Coordenação - SEMPLAN

TERESINA

- PERFIL DOS BAIRROS -

REGIONAL

SDU LESTE

BAIRRO

ININGA

Teresina (PI), Maio/2018

PREFEITURA MUNICIPAL DE TERESINA

- **PREFEITO MUNICIPAL DE TERESINA**
Firmino da Silveira Soares Filho
- **VICE PREFEITO**
Luiz de Sousa Santos Júnior
- **SECRETÁRIO MUNICIPAL DE PLANEJAMENTO E COORDENAÇÃO**
José João Magalhães Braga Júnior

SECRETARIA EXECUTIVA DE ORÇAMENTO E GESTÃO

Katiara Araújo Moura

COORDENADOR DE CONTROLE DA GESTÃO

Domingos Pereira da Silva Júnior

EQUIPE TÉCNICA:

Cláudio Marcelo Loureiro Batista da Cunha
Gena Borges do Nascimento
Epifânia Rodrigues dos Santos
Regina Célia Carvalho Rufino Ribeiro
Adriana Muniz Morgado
Aurélia Alves de Araújo

Contato para sugestões: semplanthe@gmail.com

Telefone: (86) 3215-7527 7

ININGA

CARACTERÍSTICAS GERAIS

Região (IBGE)	Superintendência (SDU)	Área (km ²)	Área (Hectares)	Densidade Demográfica (hab/hectare)
Leste	Leste	4,67	467	17,34
Limites				
Norte	Sul	Leste	Oeste	
Rio Poti / Zoobotânico	Fátima	Planalto / Horto	Rio Poti	

O bairro Ininga compreende a área contida no seguinte perímetro: partindo do cruzamento da Av. Homero Castelo Branco com a Rua Visconde da Parnaíba, segue, por esta e pela Av Universitária, até a ponte da Primavera; daí, segue sobre o eixo do rio até alinhamento da Rua Ulisses Marques, pela qual prossegue, em sentido leste, até a Av. Homero Castelo Branco, retornando ao ponto inicial.

Fonte: Prefeitura de Teresina

HISTÓRIA

O Bairro Ininga está localizado na zona leste de Teresina, em uma área de fortes contrastes urbanos, no qual anos atrás fazia parte das terras da Fazenda Ininga que deu origem ao nome do mesmo. Outro fato histórico importante, é que anos depois, em 1978, foi criada e implantada uma cerâmica pelas Famílias Fortes e Freitas nas terras do Sr. Noé Fortes. Soube-se também que, muitas famílias se instalaram na região para trabalharem na produção cerâmica, consolidando-se na área e dando origem às primeiras comunidades.

De acordo com o depoimento de alguns funcionários antigos da Cerâmica Livramento e que acompanharam a sua criação, havia inicialmente naquela área, apenas três casas e uma e uma vacaria, pertencentes à família Fortes e após a instalação da cerâmica, foi formada uma pequena vila nas proximidades da indústria, mas lá não havia calçamento, escolas, postos de saúde e a população vivia em péssimas condições. Os antigos funcionários, ainda habitam a área de forma primitiva, sem nenhuma infraestrutura urbana. A região na qual estas famílias vivem é conhecida nos dias atuais como Vila Ininga e Vila Cerâmica, e fazem parte do bairro Ininga.

Em 14 de agosto de 1973, as terras do Campus da UFPI em Teresina foram adquiridas pelo Governo Estadual de Aberto Silva e transferidas para a instituição. Este fato foi um dos pontos marcantes da administração do segundo Reitor da Instituição, Hélcio Ulhoa Saraiva (1971 –1974) que implantou novos cursos e construiu novos blocos, realizando a transferência de edificações, antes dispersas na área central de Teresina.

Fonte: <http://extensaoepesquisa.blogspot.com.br/2011/05/projeto-de-pesquisa-2011pibic-inin>

POPULAÇÃO

Em 2010 a população do bairro Ininga representava 1,06% da cidade de Teresina e ocupava a 33ª posição. Na última década a população aumentou 10,4%



Gráfico 1: População residente – 1991 a 2010



Gráfico 2: População residente por gênero – 2010

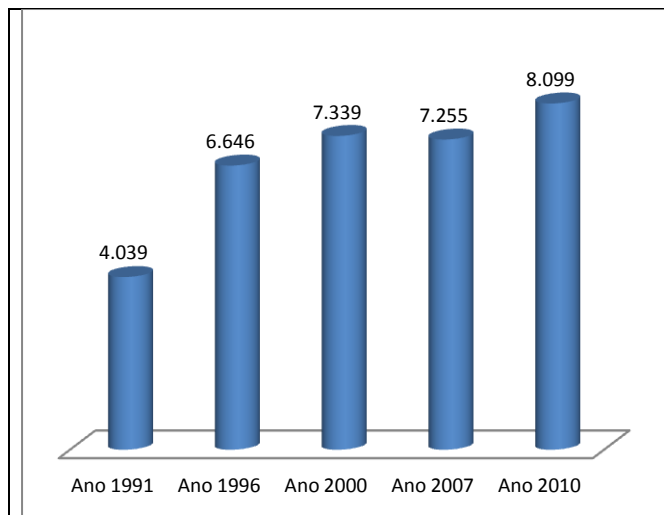

Gráfico 3: População por faixa etária, quantidade - ano 2010

Gráfico 4: População por faixa etária, percentual - ano 2010

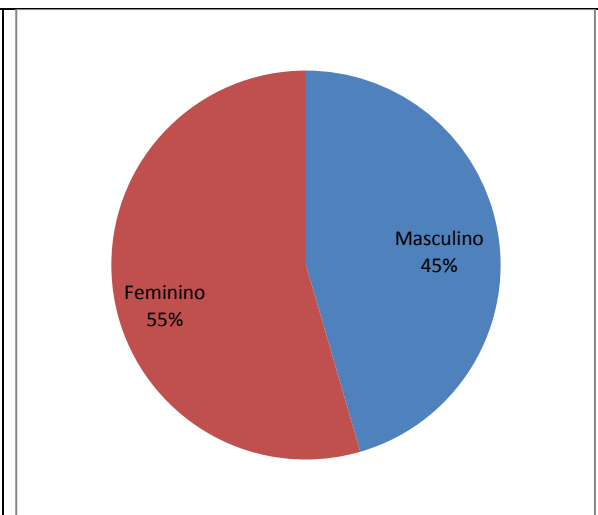
Fonte: IBGE

HABITAÇÃO

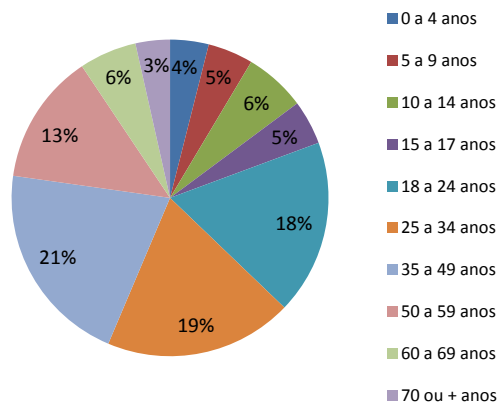
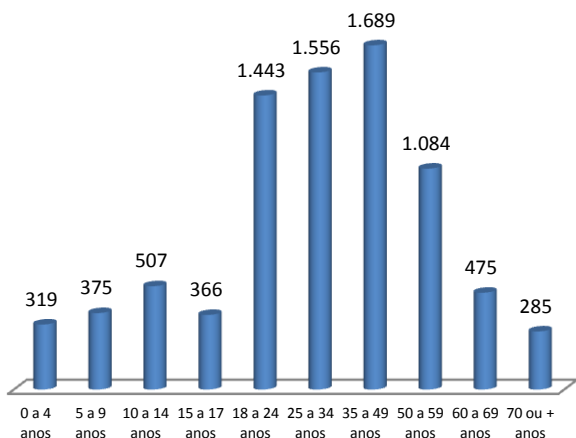
Ano 2000		Ano 2010	
Número de domicílios	Média Morador	Número de domicílios	Média Morador
1.777	4,1	2.214	3,7



Gráfico 5: Número de domicílios ocupados por tipo de habitação – ano 2010

Gráfico 6: Número de domicílios ocupados por condição de habitação – ano 2010

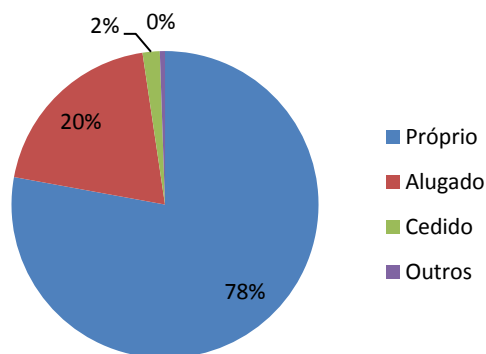
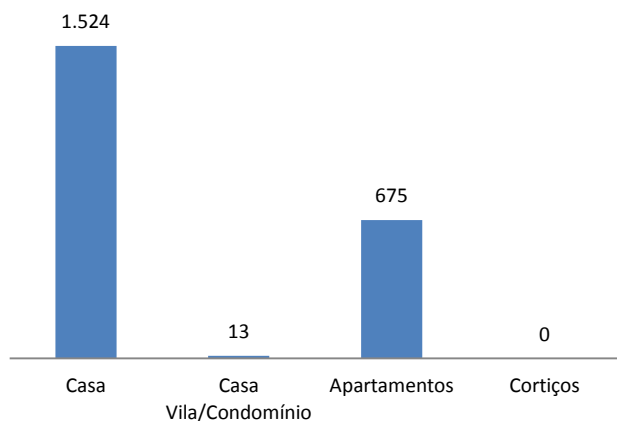

Gráfico 7: Número de domicílios ocupados por formas de abastecimento de água – ano 2010

Gráfico 8: Número de domicílios ocupados por tipo de esgotamento sanitário – ano 2010

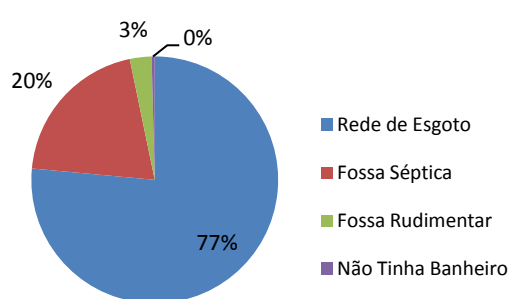
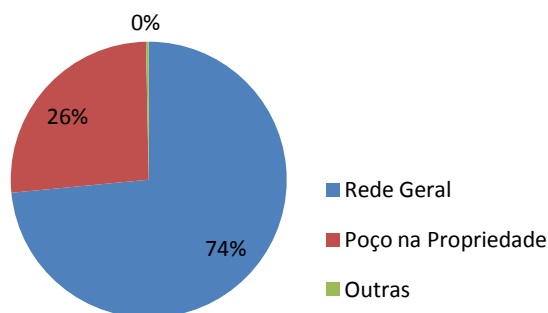

Gráfico 9: Número de domicílios ocupados por fornecimento de energia elétrica - ano 2010

Fonte: IBGE, Censo/2010.

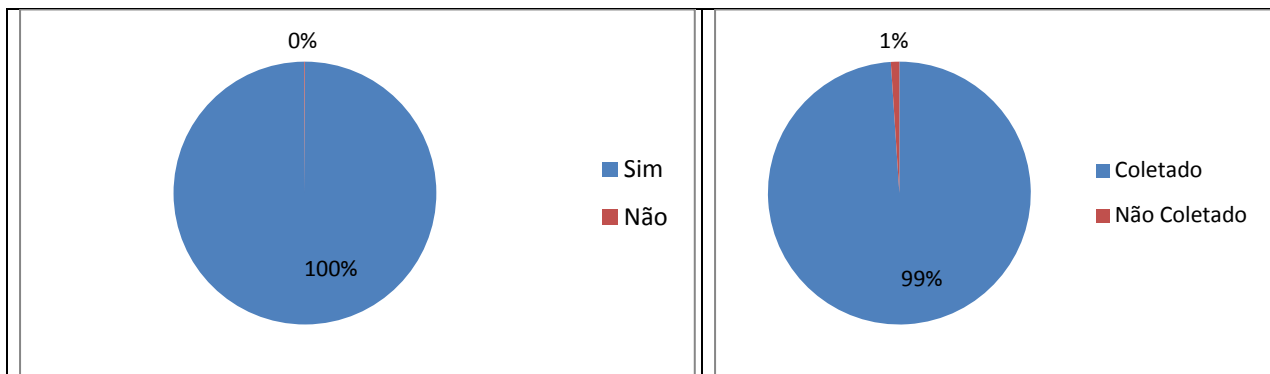

Gráfico 10: Número de domicílios ocupados por serviço de coleta de lixo – ano 2010

Aglomerados Subnormais (IBGE)

Identificação do Aglomerado	Nº Domicílios	Nº de Pessoas	Média Morador

Fonte: IBGE, Censo/2010.

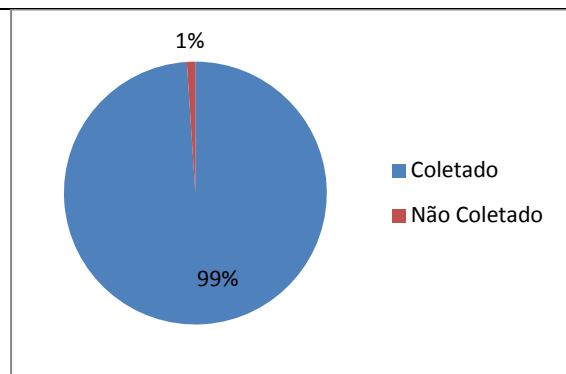
Vilas e Favelas (PMT)

-

Fonte: Prefeitura de Teresina

Conjuntos Habitacionais

-

Fonte: Prefeitura de Teresina

ASSISTÊNCIA SOCIAL, SAÚDE E EDUCAÇÃO

Unidades de Assistência Social

- Centro de Convivência Santo Antônio

Fonte: Prefeitura de Teresina

Unidades de Saúde

Estadual	
Municipal	
Federal	Hospital Universitário – HU

Fonte: Prefeitura de Teresina

Estabelecimentos de Ensino

Rede de Ensino	Estabelecimento de Ensino	Nível	Nº de Alunos
Federal	Universidade Federal do Piauí	Superior	
Municipal	E.M Noé Araújo Fortes	Fundamental	116

Fonte: Prefeitura de Teresina



Gráfico 11: Percentual da população com 10 ou mais anos de idade alfabetizada por gênero - ano 2010

Fonte: IBGE, Censo/2010.

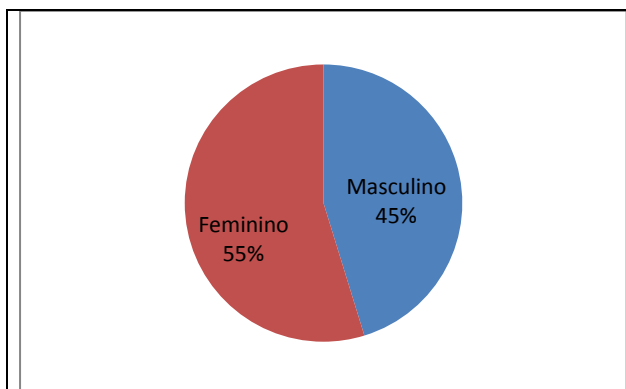

Gráfico 12: Taxa de alfabetização da população com 10 ou mais anos de idade, Teresina, Bairro Ininga, a menor e maior taxa dos bairros de Teresina – ano 2010

TURISMO, CULTURA E LAZER

Espaços Culturais

- Espaço Cultural Noé Mendes
- Theresina Hall

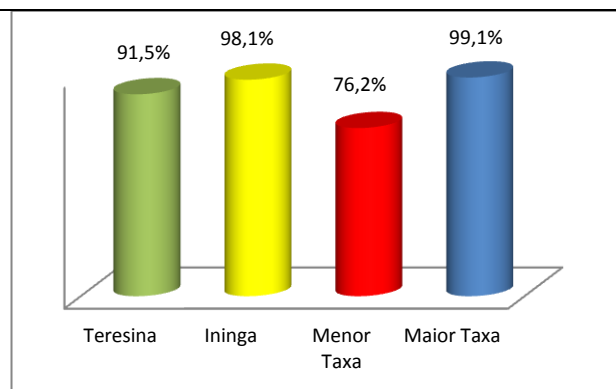
Quadras de Esporte e Ginásio

- Setor de Esportes da UFPI

MEIO AMBIENTE

Parques Ambientais

- Parque Ambiental Caneleiro / Parque Ambiental Nossa Senhora do Livramento

Praças Públicas

- Praça Des. Manoel Belisário dos Santos / Praça Dr. Gerardo Vasconcelos Filho

Limpeza Pública

- Dias de Coleta do Lixo Domiciliar - Noturno: Segunda, Quarta e Sexta
- Ponto de Recebimento de Resíduos Sólidos – PRR 09

SEGURANÇA PÚBLICA

Distrito Policial de Abrangência

12º DISTRITO POLICIAL

Endereço: Rua Juiz João Almeida, 2660, Planalto - Telefone: (86) 3216-5301

Circunscrição: Fátima, Jóquei, Noivos, Ininga, Planalto, Horto, São Cristóvão, Canaã, Pedra Mole (parte), Vila do Avião, Vila Meio Norte, Vila Nova, Conjunto HPB, Vila Anita Ferraz, Cidade Jardim, Socopo, Nova Teresina, Vila do Arame.

Fonte: Secretaria Estadual de Segurança

RENDA

O valor do rendimento nominal mediano mensal dos domicílios particulares permanentes em 2010 do bairro é de R\$ 6.000,00, acima da média da zona Urbana do município de R\$ 1.110,00 e ocupava a 5ª no ranking dos bairros.



Gráfico 13: Pessoas de 10 anos ou mais de idade, por classes de rendimento nominal mensal, em salários mínimos – quantidade - ano 2010



Gráfico 14: Pessoas de 10 anos ou mais de idade, por classes de rendimento nominal mensal, em salários mínimos – % - ano 2010.

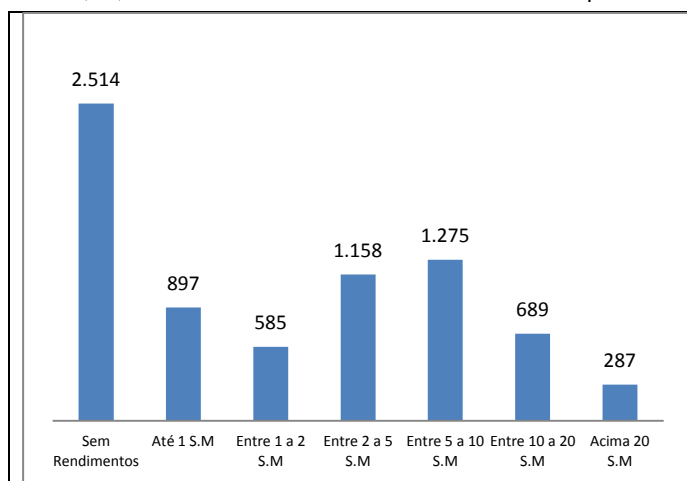

Gráfico 15: Domicílios por classe de rendimento nominal mensal, em salários mínimos – quantidade - ano 2010

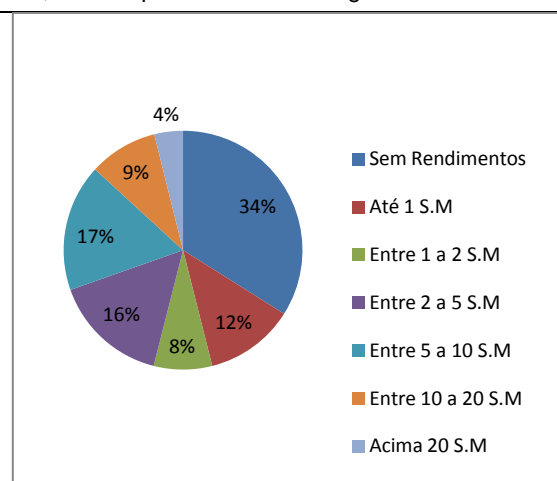

Gráfico 16: Domicílios por classe de rendimento nominal mensal, em salários mínimos – percentual - ano 2010

Fonte: IBGE, Censo/2010.

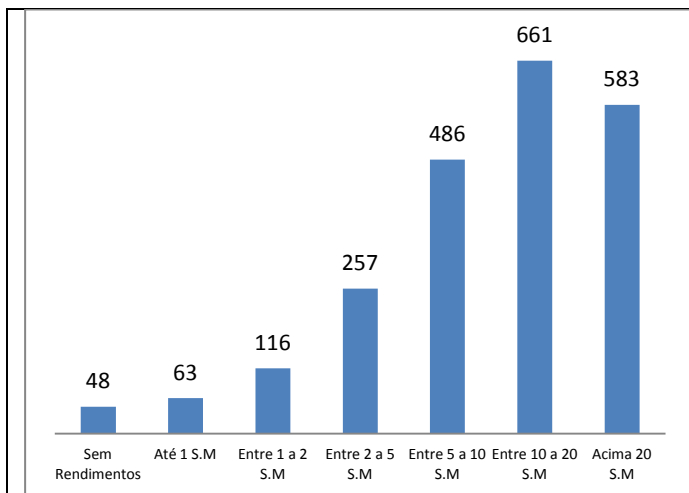
ATIVIDADES EMPRESARIAIS

Equipamentos Públicos (Mercado, Centros de Produção, Hortas Comunitárias e Lavanderias)

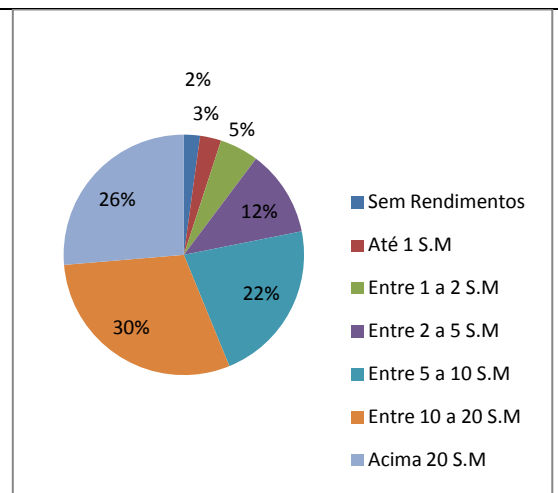
- Horta Comunitária Ininga
- Viveiro de Mudas da Prefeitura

Fonte: Prefeitura de Teresina

Principais Ruas e Avenidas

- Avenida Raul Lopes / Avenida Homero Castelo Branco / Avenida Universitária / Rua Visconde da Parnaíba / Rua Ulisses Marques



Gráfico 17: Numero de empresas formais por Setor – ano 2015



Gráfico 18: Percentual de empresas formais por Setor – ano 2015

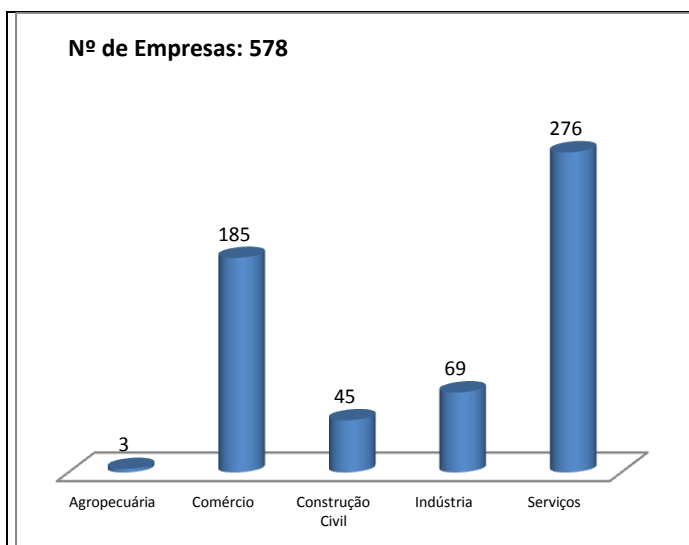

Fonte: SEBRAE/PI, ano 2015.

OUTRAS INFORMAÇÕES

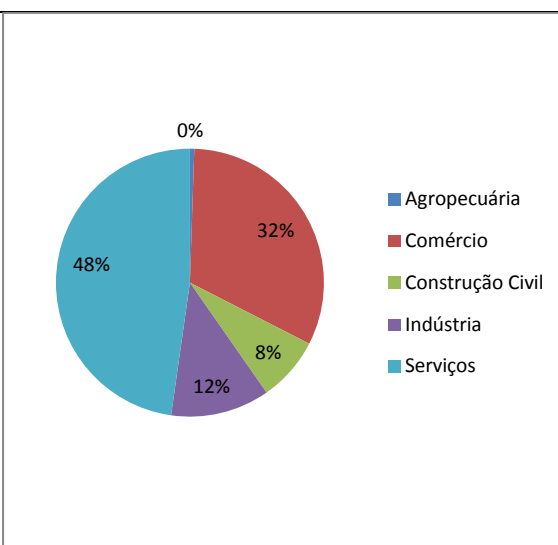
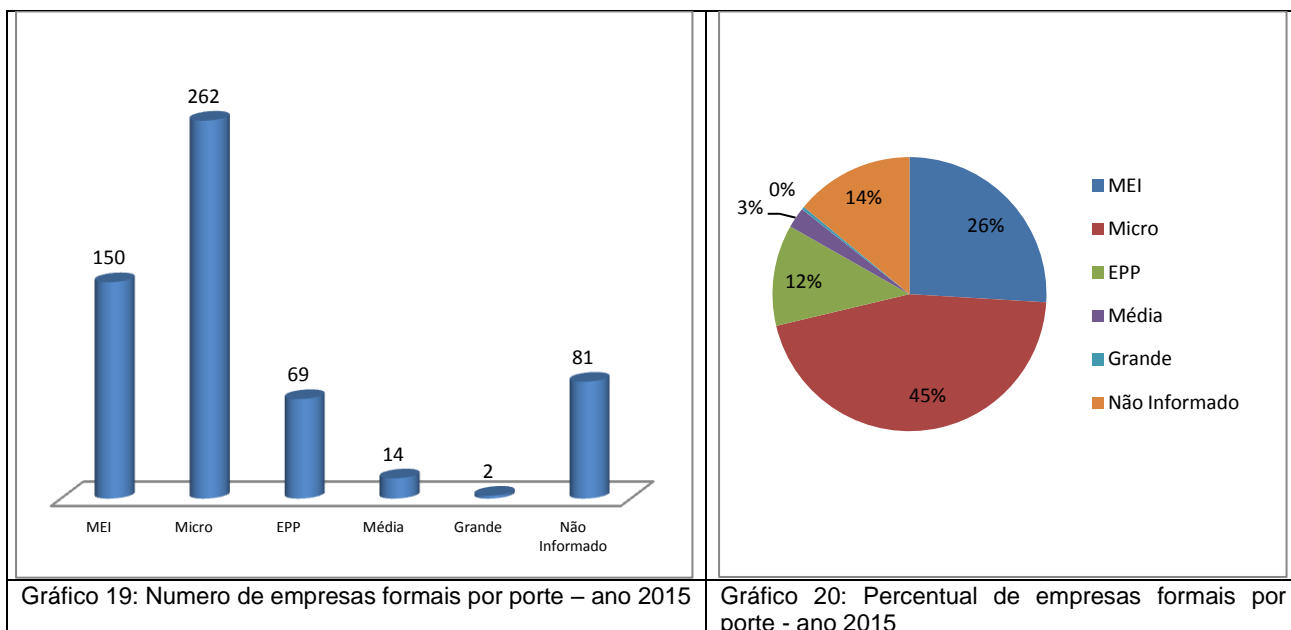
Administração	Descrição	Observação
Águas de Teresina	Estação de Tratamento de Esgoto - ETE	

Fonte: Prefeitura de Teresina



Figura 1: Vista aérea da zona leste da cidade de Teresina, em destaque o Bairro Ininga.
Fonte: Google Earth. Data: Julho/2015