



Prefeitura Municipal de Teresina

Secretaria Municipal de Planejamento e Coordenação - SEMPLAN

TERESINA

- PERFIL DOS BAIRROS -

REGIONAL

SDU SUDESTE

BAIRRO

ITARARÉ

Teresina (PI), Maio/2018

-

PREFEITURA MUNICIPAL DE TERESINA

- **PREFEITO MUNICIPAL DE TERESINA**
Firmino da Silveira Soares Filho
- **VICE PREFEITO**
Luiz de Sousa Santos Júnior
- **SECRETÁRIO MUNICIPAL DE PLANEJAMENTO E COORDENAÇÃO**
José João Magalhães Braga Júnior

SECRETARIA EXECUTIVA DE ORÇAMENTO E GESTÃO

Katiara Araújo Moura

COORDENADOR DE CONTROLE DA GESTÃO

Domingos Pereira da Silva Júnior

EQUIPE TÉCNICA:

Cláudio Marcelo Loureiro Batista da Cunha
Gena Borges do Nascimento
Epifânia Rodrigues dos Santos
Regina Célia Carvalho Rufino Ribeiro
Adriana Muniz Morgado
Aurélia Alves de Araújo

Contato para sugestões: semplanthe@gmail.com

Telefone: (86) 3215-7527

ITARARÉ

CARACTERÍSTICAS GERAIS

Região (IBGE)	Superintendência (SDU)	Área (km ²)	Área (Hectares)	Densidade Demográfica (hab/hectare)
Sudeste	Sudeste	3,47	347	107,90

Limites			
Norte	Sul	Leste	Oeste
Livramento	Comprida / Extrema	Parque Ideal / Novo Horizonte	São Raimundo / Beira Rio / Tancredo Neves

O bairro Itararé compreende a área contida no seguinte perímetro: partindo do cruzamento da Av. Deputado Paulo Ferraz (BR-343) com a via férrea, segue, por esta, até a Rua Joaquim Nelson; daí, continua até a Rua Monsenhor Zaul Pedreira, pela Rua Juiz José Carvalho Feitosa, novamente pela Rua Monsenhor Zaul Pedreira e pela Rua Desembargador Manoel Felício Pinto; por esta, chega à Av. Deputado Paulo Ferraz (BR-343) e, daí, retorna ao ponto de partida.

Fonte: Prefeitura de Teresina

HISTÓRIA

O bairro ocupa uma área que pertencia à Fazenda Itararé, de Pedro de Almendra Freitas, daí seu nome (a sede desta fazenda localizava-se na área do atual bairro São João - Eldorado Country Clube). A palavra Itararé, de origem tupi, significa curso subterrâneo das águas dum rio através de rochas calcárias. O bairro abrange, ainda, terras pertencentes ao Sítio São Raimundo Nonato, de José Camilo da Silveira. Após a construção do conjunto Dirceu Arcoverde (I, em 1977, e II, em 1980), da cohab, tornou-se o bairro mais populoso de Teresina

Fonte: Prefeitura de Teresina

POPULAÇÃO

- Em 2010 a população do bairro Itararé representava 4,88% da cidade de Teresina e ocupava a 1ª posição. Na última década, a população do bairro diminuiu 8,1%.



Gráfico 1: População residente – 1991 a 2010

Gráfico 2: População residente por gênero – 2010

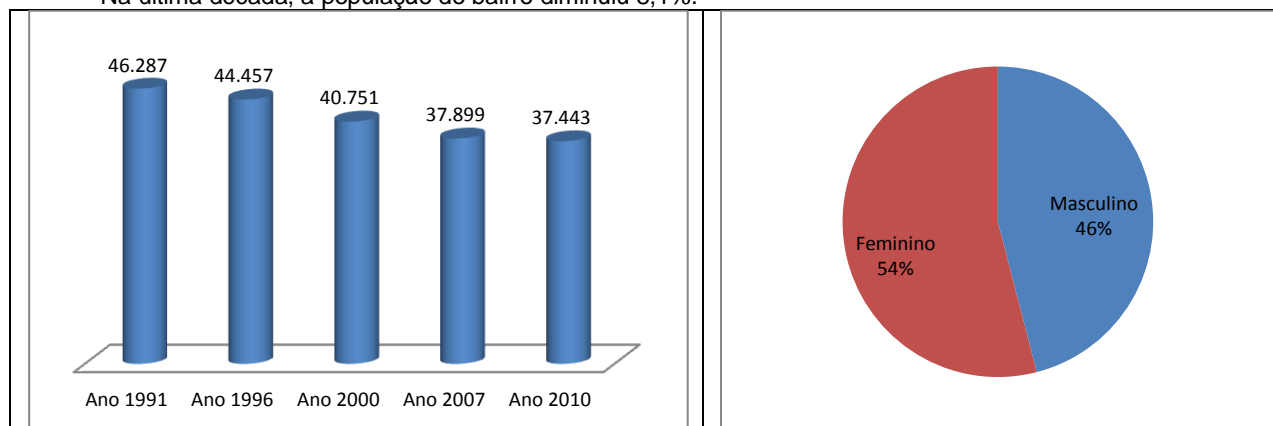

Gráfico 3: População por faixa etária, quantidade - ano 2010

Gráfico 4: População por faixa etária, percentual - ano 2010

Fonte: IBGE

HABITAÇÃO

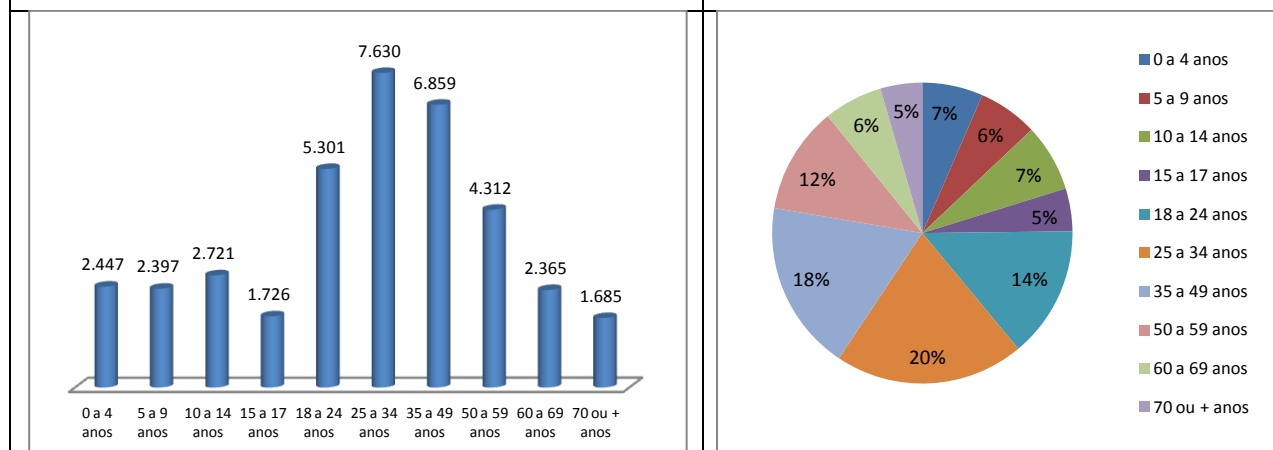
Ano 2000		Ano 2010	
Número de domicílios	Média Morador	Número de domicílios	Média Morador
9.487	4,29	10.047	3,73

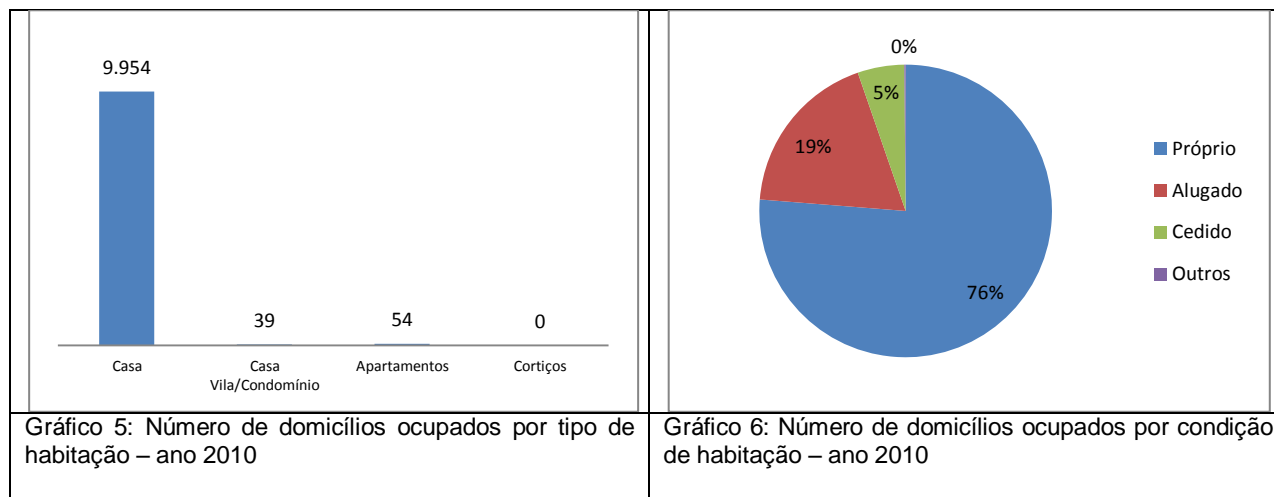

Aglomerados Subnormais (IBGE)

Identificação do Aglomerado	Nº Domicílios	Nº de Pessoas	Média Morador
Eugênia Ferraz	129	509	4,0
Mariana Fortes	105	423	4,0

Fonte: IBGE, Censo/2010.

Vilas e Favelas (PMT)

- Vila Parque Flamboyant / Vila Universal

Fonte: Prefeitura de Teresina

Conjuntos Habitacionais

- Parque Itararé / Conjunto Dirceu Arcoverde I / Conjunto Dirceu Arcoverde II / Conjunto Parque Boa Esperança

Fonte: Prefeitura de Teresina

SERVIÇOS PÚBLICOS

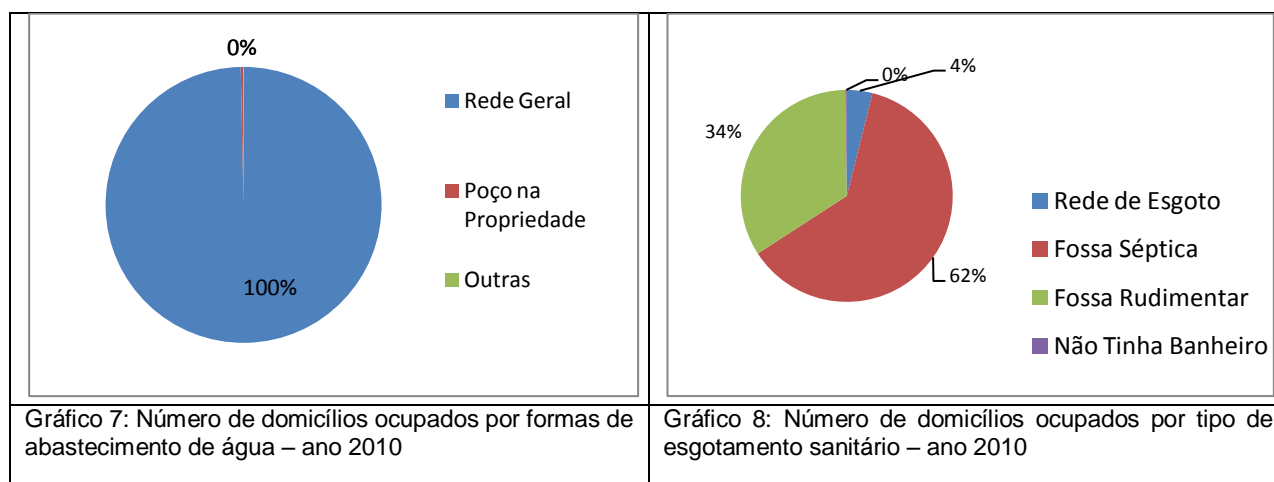

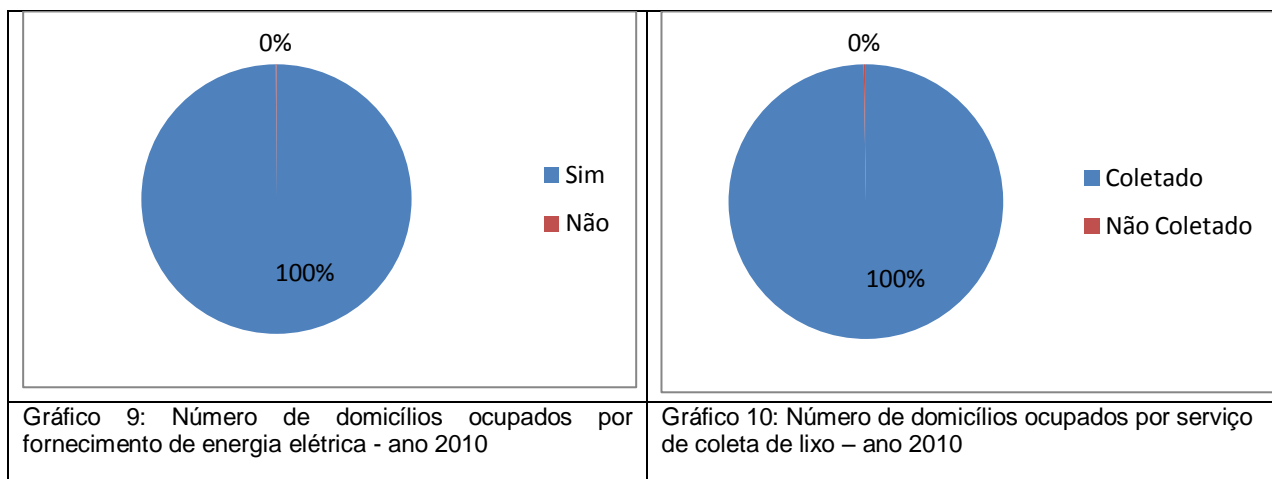

Fonte: IBGE, Censo/2010.

Limpeza Pública

- Dias de Coleta do Lixo Domiciliar - Diurno: Segunda, Quarta e Sexta
- Ponto de Recebimento de Resíduos Sólidos – PRR 18
- Ponto de Recebimento de Resíduos Sólidos – PRR 19
- Ponto de Recebimento de Resíduos Sólidos – PRR 32

ASSISTÊNCIA SOCIAL, SAÚDE E EDUCAÇÃO

Unidades de Assistência Social

- CRAS Sudeste II – Dirceu Arcoverde
- Conselho Tutelar II
- Centro de Convivência Dirceu Arcoverde

Fonte: Prefeitura de Teresina

Estabelecimentos de Ensino

Rede de Ensino	Estabelecimento de Ensino	Nível	Nº de Alunos
Estadual	UESPI - Campus Clóvis Moura		
Estadual	U.E. Antônio de Almendra Freitas		
Estadual	U.E. Didacio Silva		
Estadual	U.E. Dr. Agnelo Pereira da Silva		
Estadual	U.E. Francisco Cesar de Araújo		
Estadual	U.E. Frei Heliodoro		
Estadual	U.E. Prof. Milton Aguiar		
Estadual	U.E. Prof. Odylo de Brito Ramos		
Estadual	U.E. Prof. Pinheiro Machado		
Estadual	U.E. Prof Pires de Castro		
Estadual	U.E. Profª Adamir Leal		
Estadual	U.E. Profª Julia Nunes Alves		
Estadual	U.E. Profª Maria do Carmo Reverdosa da Cruz		
Estadual	U.E. Dep. Atila Lira		
Estadual	U.E. Deputado Tertuliano Milton Brandão		
Estadual	U.E. Santa Inês		
Municipal	CMEI Bernard Van Leer	Infantil	101
Municipal	CMEI Emerson de Jesus Silva	Infantil	237
Municipal	CMEI Maria Augusta de Jesus	Infantil	281
Municipal	CMEI Maria Jose Arcoverde	Infantil	176
Municipal	CMEI Tia Eutália	Infantil	293
Municipal	CMEI Vila Mariana Fortes	Infantil	136
Municipal	E.M. Lunalva Costa	Fundamental	400

Fonte: Prefeitura de Teresina

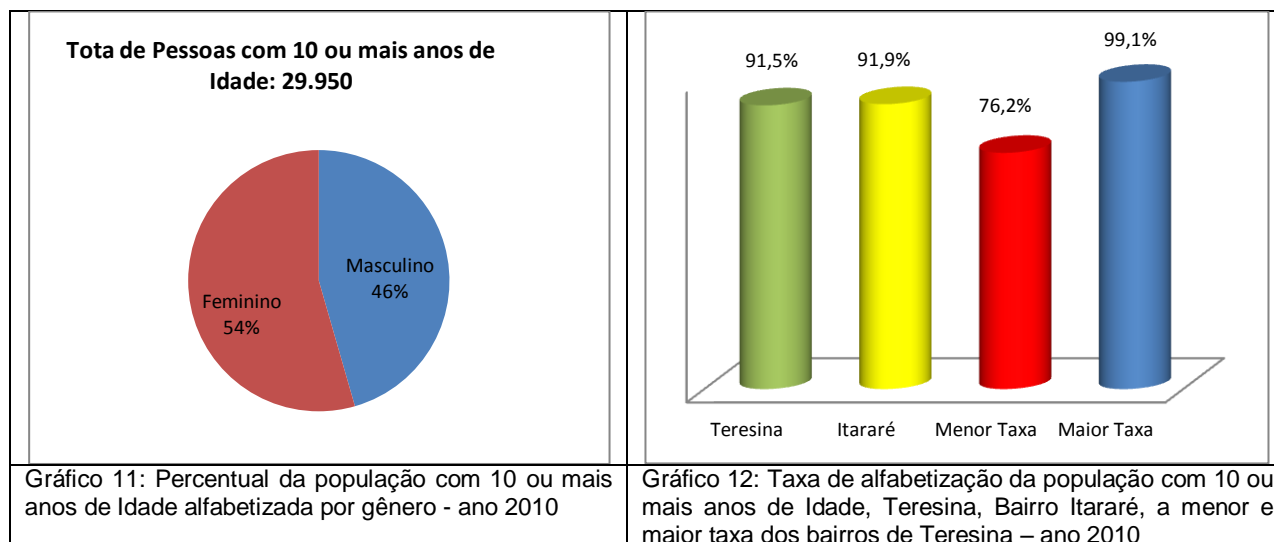

Fonte: IBGE, Censo/2010.

Unidades de Saúde

Estadual	
Municipal	Hospital Dirceu Arcoverde / Maternidade Wall Ferraz / UBS Dirceu I / UBS Dirceu II / UBS Dr; Carlos Alberto da Silva Cordeiro / UBS Flamboyant
Privado	

Fonte: Prefeitura de Teresina

TURISMO, CULTURA E LAZER

Espaços Históricos, Culturais e de Interesse Turístico

- Espaço Cívico Cultural
- Wi-Facil na Praça dos Correios

Espaços Esportivos

- Campo de futebol Carlos Lima

MEIO AMBIENTE

Parques Ambientais

-

Praças Públicas

- Praça da Brita / Praça Tancredo Neves / Praça do Mercado do Dirceu II / Praça Santa Teresinha / Praça do Hospital / Praça dos Correios / Praça do Espaço Cívico Cultural / Praça do 8º Distrito Policial / Praça do Mercado do Dirceu I

SEGURANÇA PÚBLICA

Distrito Policial de Abrangência

8º DISTRITO POLICIAL

Endereço: Praça Principal do Dirceu I, S/N/Dirceu Arcoverde I - Telefone: (86) 3216 - 5307

Circunscrição: Dirceu I, Dirceu II, Parque. Jurema, Pq. Itararé, Vila Coronel Carlos Falcão, Conjunto Francisco Marreiros, Conjunto Novo Horizonte, Loteamento Cidade Verde, Vila Lucy, Vila Eugênia Ferraz, Vila Verde ou Vila do Sapo, Conjunto Tancredo Neves, Vila Mariana Fortes, Parque Ideal, Conjunto Boa Esperança (Dirceu I), Extrema e Livramento.

Fonte: Secretaria Estadual de Segurança

RENDA

- O valor do rendimento nominal mediano mensal dos domicílios particulares permanentes em 2010 do bairro é de R\$ 1.260,00, acima da média da zona Urbana do município de R\$ 1.110,00 e ocupava a 48ª no ranking dos bairros.



Gráfico 13: Pessoas de 10 anos ou mais de idade, por classes de rendimento nominal mensal, em salários mínimos – quantidade - ano 2010



Gráfico 14: Pessoas de 10 anos ou mais de idade, por classes de rendimento nominal mensal, em salários mínimos – Percentual - ano 2010.

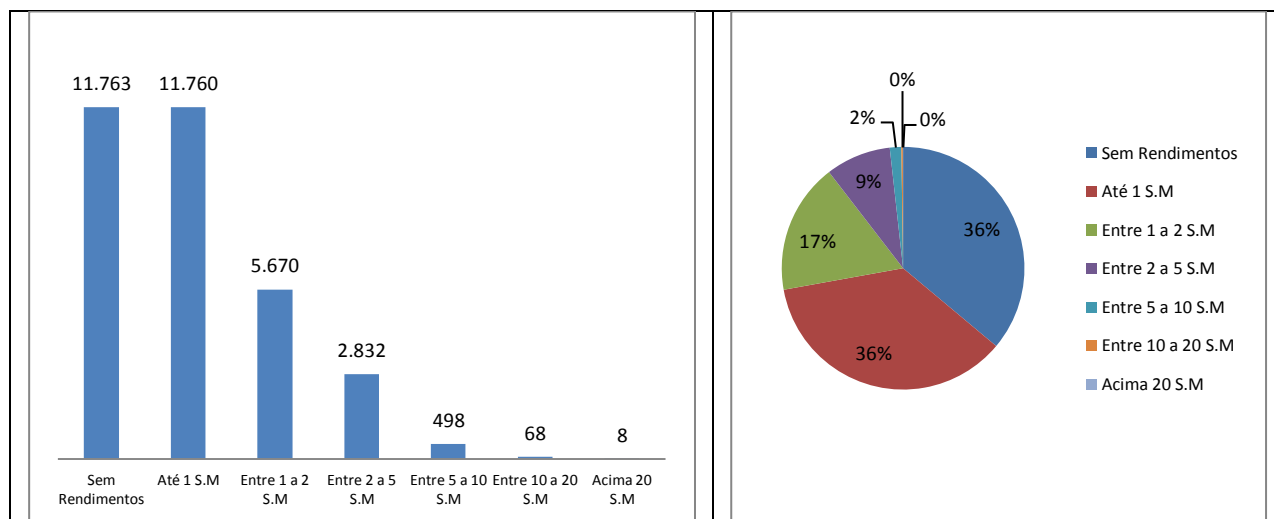

Gráfico 15: Domicílios por classe de rendimento nominal mensal, em salários mínimos – quantidade - ano 2010

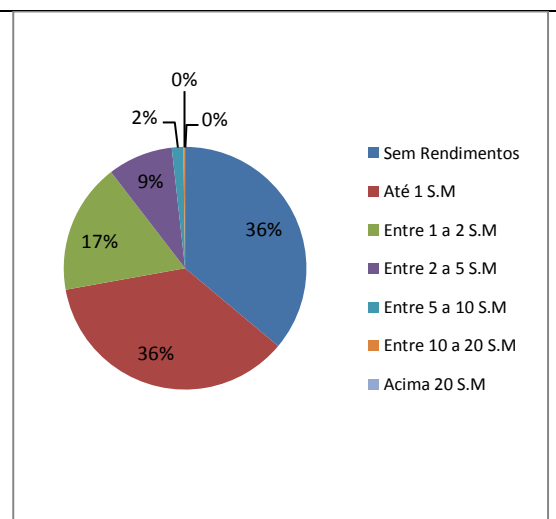

Gráfico 16: Domicílios por classe de rendimento nominal mensal, em salários mínimos – percentual - ano 2010

Fonte: IBGE

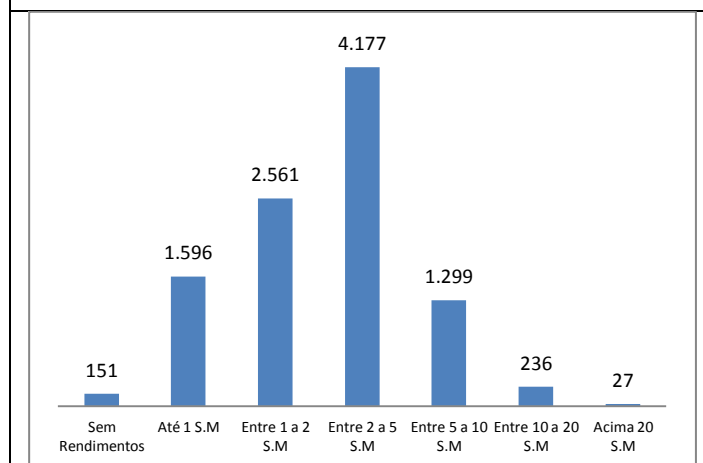
ATIVIDADES EMPRESARIAIS

Equipamentos Públicos (Mercado, Centros de Produção, Hortas Comunitárias e Lavanderias)

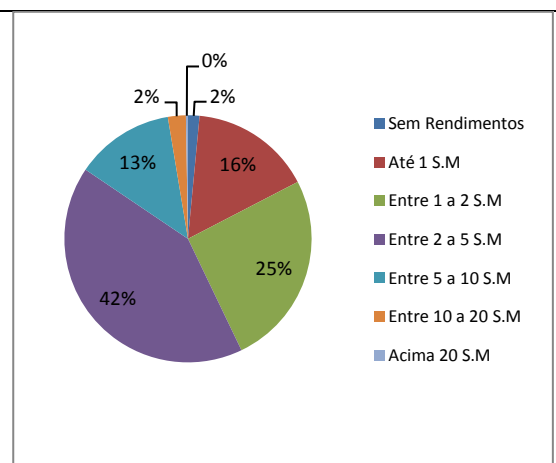
Descrição	Observações
Mercado Público do Dirceu I	
Mercado Público do Dirceu II	
Centro de Capacitação Tecelagem	
Terminal de Petróleo	
Horta Comunitária do Itararé	9 Hectares – 135 Lotes

Fonte: Prefeitura de Teresina

Principais Ruas e Avenidas

<ul style="list-style-type: none"> BR-343 / Avenida José Francisco de Almeida Neto / Avenida Noé Mendes / Avenida Joaquim Nelson

Nº de Empresas: 2.523



Gráfico 17: Número de empresas formais por Setor – ano 2015



Gráfico 18: Percentual de empresas formais por Setor – ano 2015

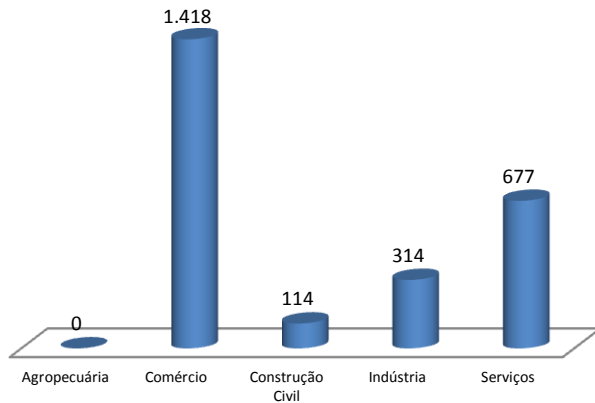

Gráfico 19: Número de empresas formais por porte – ano 2015

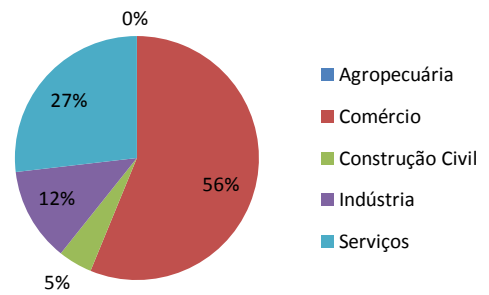

Gráfico 20: Percentual de empresas formais por porte – ano 2015

Fonte: SEBRAE/PI, ano 2015.

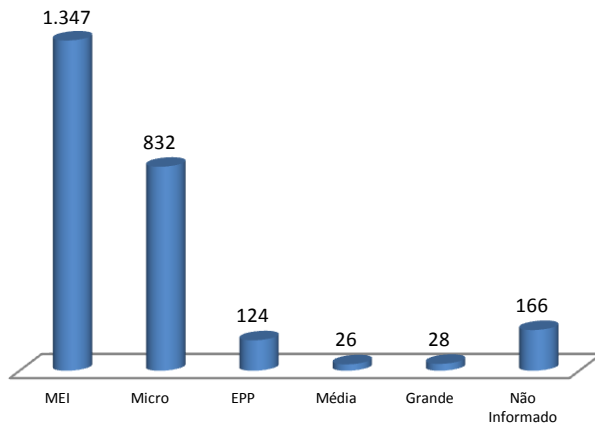
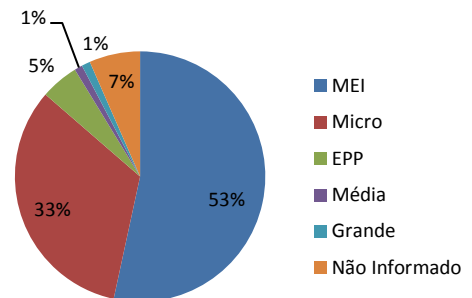
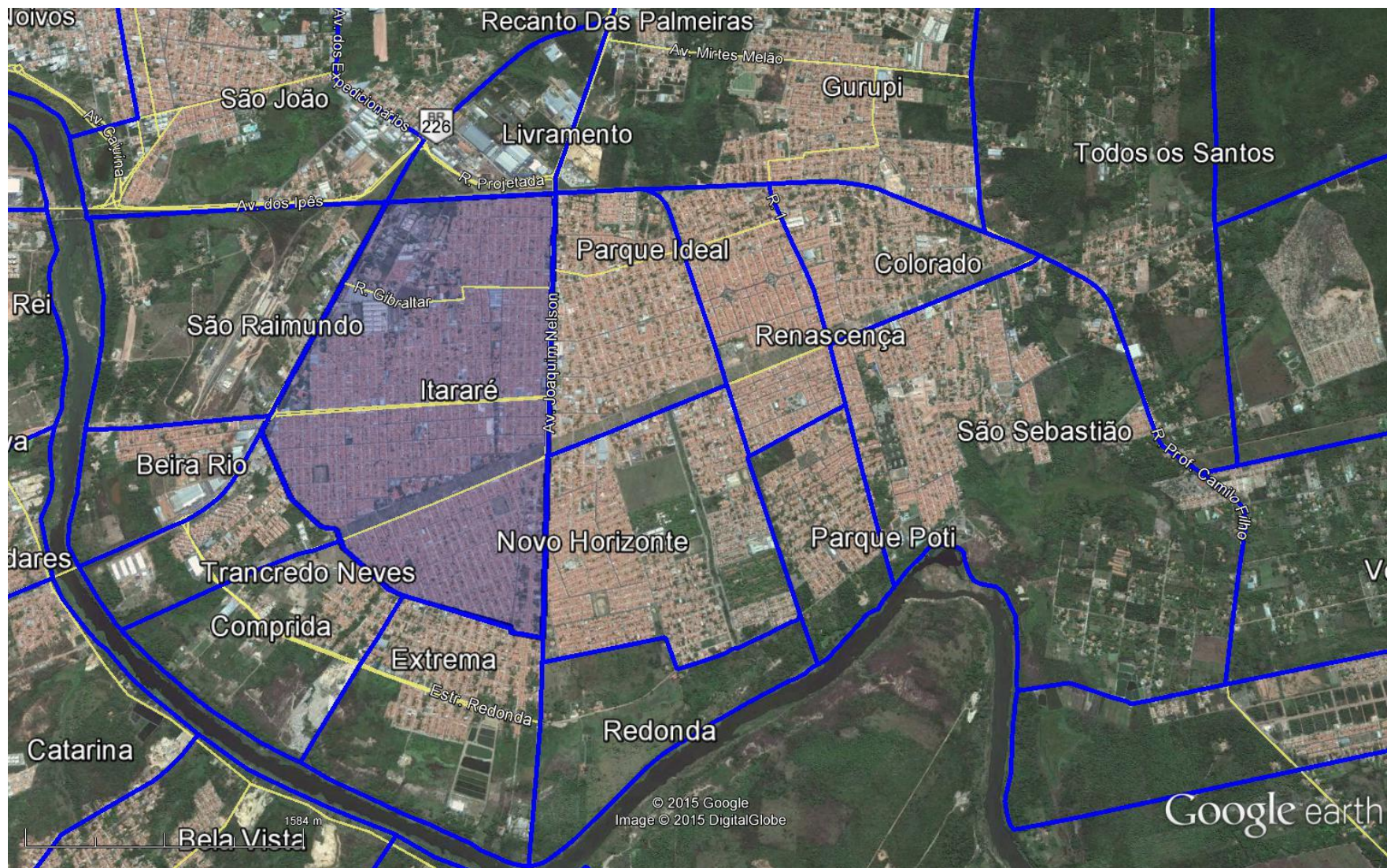

Figura 1: Vista aérea do Bairro Itararé
Fonte: Google Earth. Data: 07/2015