



Prefeitura Municipal de Teresina

Secretaria Municipal de Planejamento e Coordenação - SEMPLAN

# **TERESINA**

## **- PERFIL DOS BAIRROS -**

**REGIONAL**

**SDU LESTE**

**BAIRRO**

**MORROS**

Teresina (PI), Maio/2018

## **PREFEITURA MUNICIPAL DE TERESINA**

- **PREFEITO MUNICIPAL DE TERESINA**  
Firmino da Silveira Soares Filho
- **VICE PREFEITO**  
Luiz de Sousa Santos Júnior
- **SECRETÁRIO MUNICIPAL DE PLANEJAMENTO E COORDENAÇÃO**  
José João Magalhães Braga Júnior

### **SECRETARIA EXECUTIVA DE ORÇAMENTO E GESTÃO**

Katiara Araújo Moura

### **COORDENADOR DE CONTROLE DA GESTÃO**

Domingos Pereira da Silva Júnior

### **EQUIPE TÉCNICA:**

Cláudio Marcelo Loureiro Batista da Cunha

Gena Borges do Nascimento

Epifânia Rodrigues dos Santos

Regina Célia Carvalho Rufino Ribeiro

Adriana Muniz Morgado

Aurélia Alves de Araújo

**Contato para sugestões: [semplanthe@gmail.com](mailto:semplanthe@gmail.com)**

**Telefone: (86) 3215-7527**

# MORROS

## CARACTERÍSTICAS GERAIS

Região (IBGE)	Superintendência (SDU)	Área (km <sup>2</sup> )	Área (Hectares)	Densidade Demográfica (hab/hectare)
Leste	Leste	2,674	267,4	4,4
Limites				
Norte	Sul	Leste	Oeste	
Socopo	Porto do Centro	Vale do Gavião	Zoobotânico / Cidade Jardim	

O bairro Morros compreende a área contida no seguinte perímetro: começa no encontro da Rua Luiz Lopes Sobrinho com a Av. Presidente Kennedy (PI-112), seguindo por esta, até a Rua Domingos de Pádua Rego; daí, continua até a Av. Zequinha Freire, pela qual, rumo sul, atinge a Rua Luiz Lopes Sobrinho; retornando ao ponto de partida.

Fonte: Prefeitura de Teresina

## HISTÓRIA

Esta área, com topografia irregular, ocupa uma antiga gleba de terra conhecida por Morro do Epen, de propriedade de Miguel S. Barreto. Lá se localiza a Fazenda dos Morros, do proprietário, Cláudio Pacheco, que ficou mais conhecido por Loteamento Morros.

Fonte: Prefeitura de Teresina

## POPULAÇÃO

- Em 2010 a população do bairro Morros representava 0,15% da cidade de Teresina e ocupava a 100ª posição. Na última década, a população do bairro aumentou 23,5%.



Gráfico 1: População residente – 1991 a 2010



Gráfico 2: População residente por gênero – 2010

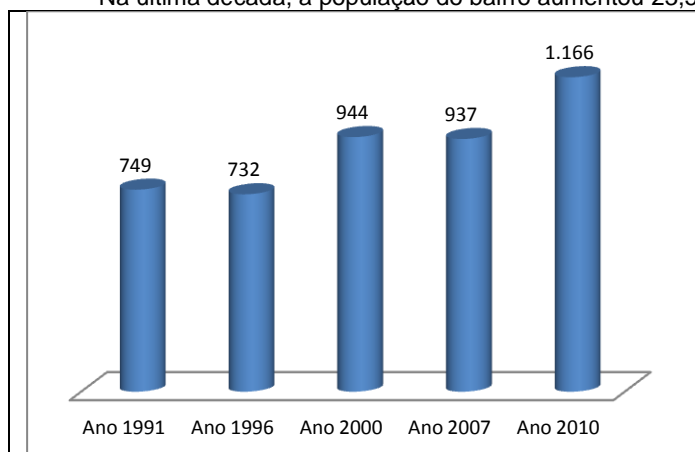

Gráfico 3: População por faixa etária, quantidade - ano 2010

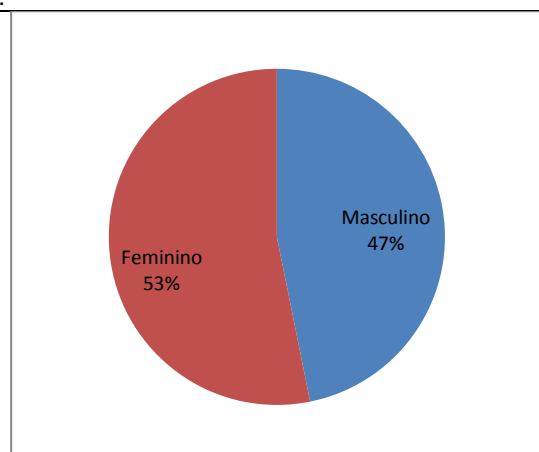

Gráfico 4: População por faixa etária, percentual - ano 2010

Fonte: IBGE

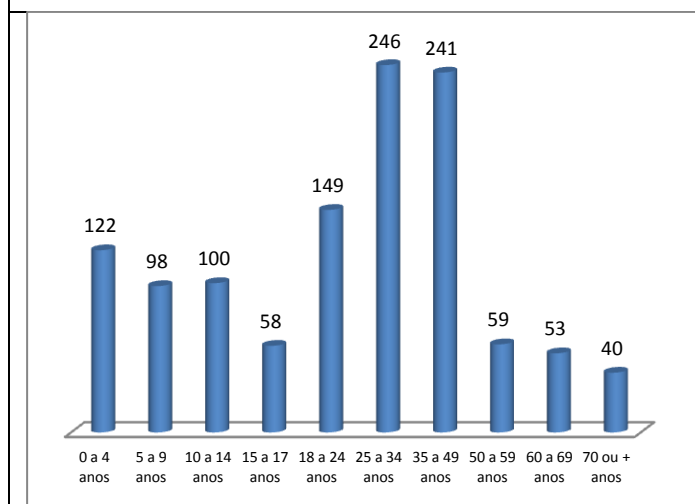
## HABITAÇÃO

Ano 2000		Ano 2010	
Número de domicílios	Média Morador	Número de domicílios	Média Morador
206	4,6	332	3,5

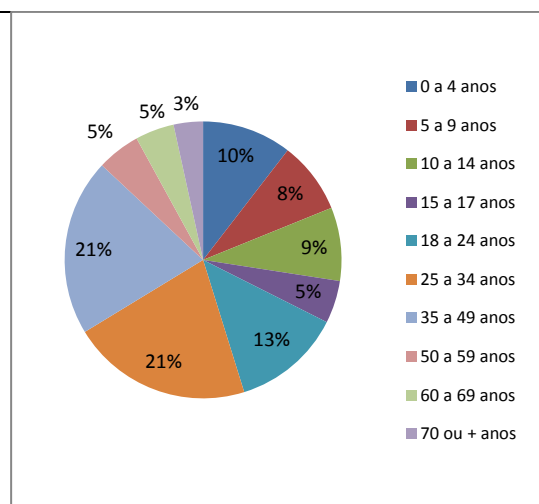

Gráfico 5: Número de domicílios ocupados por tipo de habitação – ano 2010



Gráfico 6: Número de domicílios ocupados por condição de habitação – ano 2010

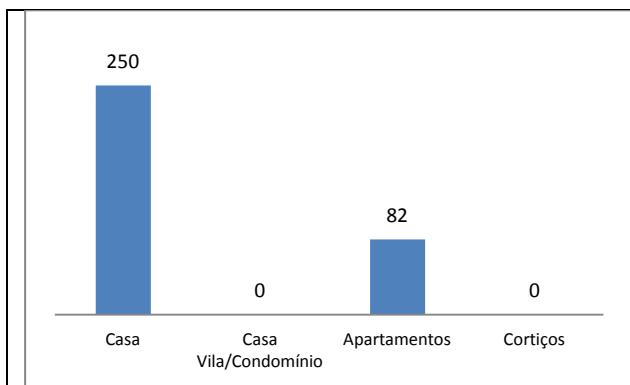

Gráfico 7: Número de domicílios ocupados por formas de abastecimento de água – ano 2010

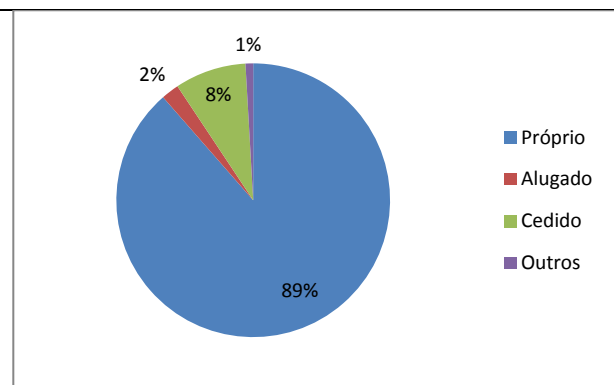

Gráfico 8: Número de domicílios ocupados por tipo de esgotamento sanitário – ano 2010

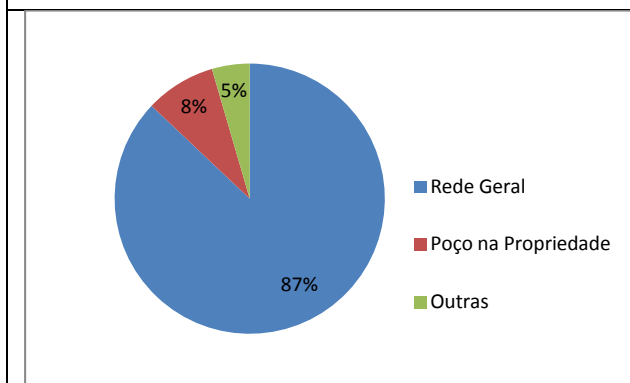

Gráfico 9: Número de domicílios ocupados por fornecimento de energia elétrica - ano 2010

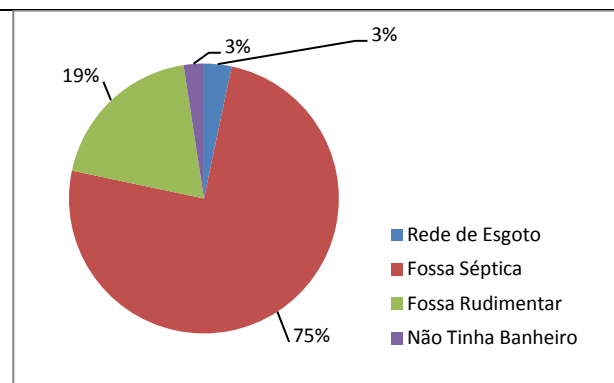

Gráfico 10: Número de domicílios ocupados por serviço de coleta de lixo – ano 2010

Fonte: IBGE

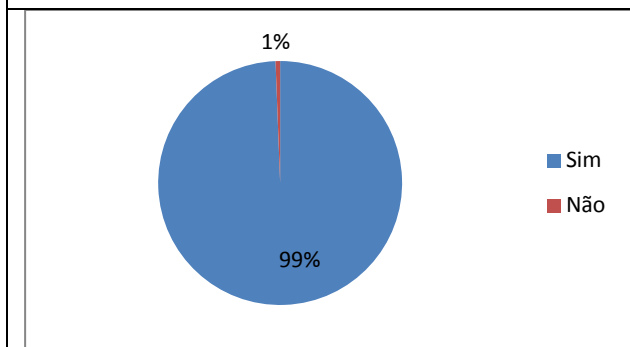
### Aglomerados Subnormais (IBGE)

Identificação do Aglomerado	Nº Domicílios	Nº de Pessoas	Média Morador
Vila Mirante dos Morros	57	204	3,6

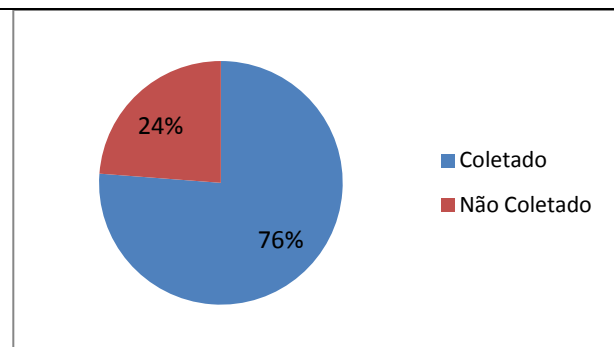
Fonte: IBGE / Censo Demográfico - Ano 2010

### Vilas e Favelas (PMT)

•
---

Fonte: Prefeitura de Teresina

### Conjuntos Habitacionais

•

Fonte: Prefeitura de Teresina

## ASSISTÊNCIA SOCIAL, SAÚDE E EDUCAÇÃO

### Unidades de Assistência Social

•

Fonte: Prefeitura de Teresina

### Unidades de Saúde

Estadual	
Municipal	
Privado	

Fonte: Prefeitura de Teresina

### Estabelecimentos de Ensino

Rede de Ensino	Estabelecimento de Ensino	Nível	Nº de Alunos
Municipal	E. M. Tio Bentes	Fundamental	243

Fonte: Prefeitura de Teresina

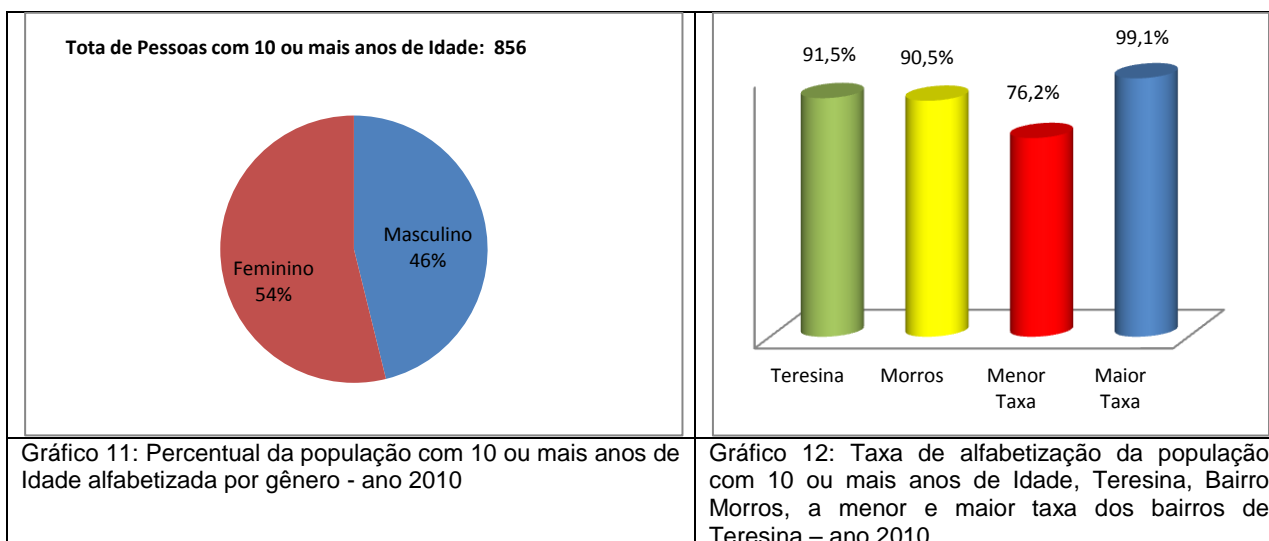

Fonte: IBGE

## TURISMO, CULTURA E LAZER

### Espaços Históricos, Culturais e de Interesse Turístico

• ASFEPI / Clube dos Marçons

### Espaços Esportivos

•

## MEIO AMBIENTE

### Parques Ambientais

•

### Praças Públicas

• Praça dos Morros

### Limpeza Pública

• Dias de Coleta do Lixo Domiciliar - Diurno: Terça, Quinta e Sábado

## SEGURANÇA PÚBLICA

### Distrito Policial de Abrangência

#### 11º DISTRITO POLICIAL

Endereço: Rua Osvaldo Costa e Silva, 4105/Piçarreira - Telefone: (86) 3216-5302

Circunscrição: Piçarreira, Satélite, Vila Samaritano, Parque Universitário, Vila Padre Cícero, Vila Bandeirante, Porto do Centro, Novo Uruguai, Verde Lar, Vila Uruguai, Vila Madre Teresa, Conjunto Planalto Uruguai, Conjunto Giovane Prado, Conjunto Taquari, Mirante dos Morros/Morros, Morada do Sol, Vila Isabel, Conjunto o Sonho Não Acabou, Conjunto Santa Isabel, Planalto Uruguai, Santa Bárbara, Vila Firmino Filho, Vila Maria, Vila São José, Povoado Soim, Vale Quem Tem, Vale do Gavião, Samapi, Santa Lia, Loteamento Campestre.

Fonte: Secretaria Estadual de Segurança

## RENDA

- O valor do rendimento nominal mediano mensal dos domicílios particulares permanentes em 2010 do bairro é de R\$ 1.132,00, abaixo da média da zona Urbana do município de R\$ 1.110,00 e ocupava a 60ª no ranking dos bairros.

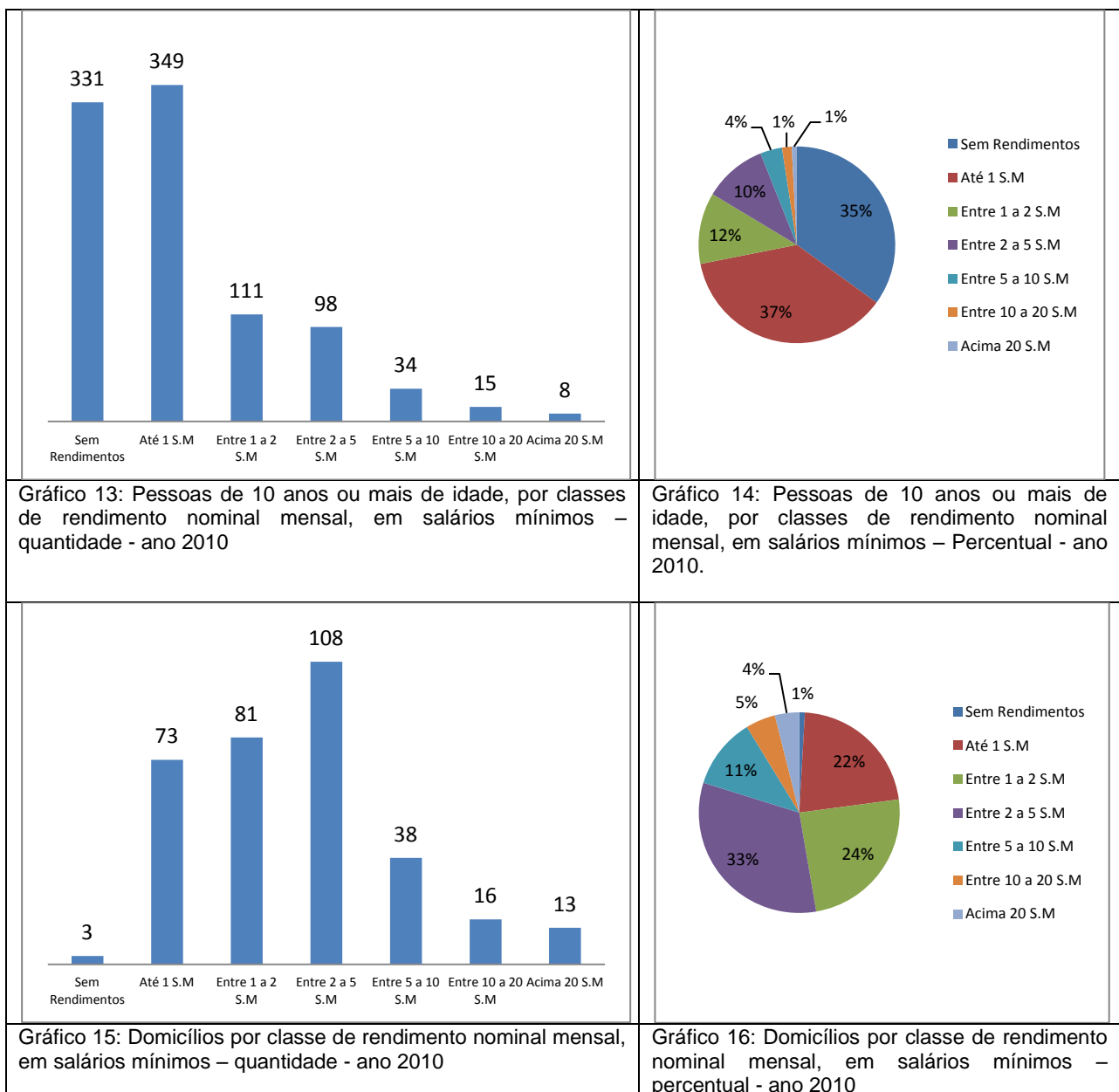

Fonte: IBGE, Censo/2010

## ATIVIDADES EMPRESARIAIS

### Equipamentos Públicos (Mercado, Centros de Produção, Hortas Comunitárias e Lavanderias)

Descrição	Observações

Fonte: Prefeitura de Teresina

### Principais Ruas e Avenidas

<ul style="list-style-type: none"> <li>Avenida Presidente Kennedy / Avenida Aviador Rossini Morada Luna</li> </ul>
--



Gráfico 17: Número de empresas formais por Setor – ano 2015

Gráfico 18: Percentual de empresas formais por Setor – ano 2015

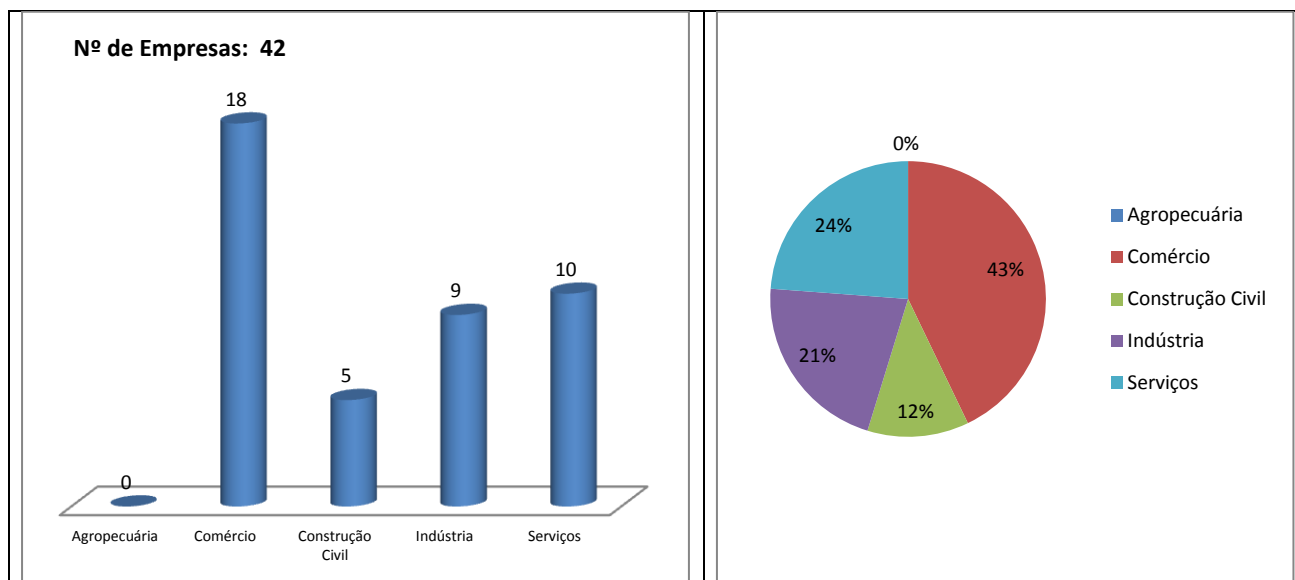

Gráfico 19: Número de empresas formais por porte – ano 2015

Gráfico 20: Percentual de empresas formais por porte - ano 2015

Fonte: SEBRAE, ano 2015.

## OUTRAS INFORMAÇÕES

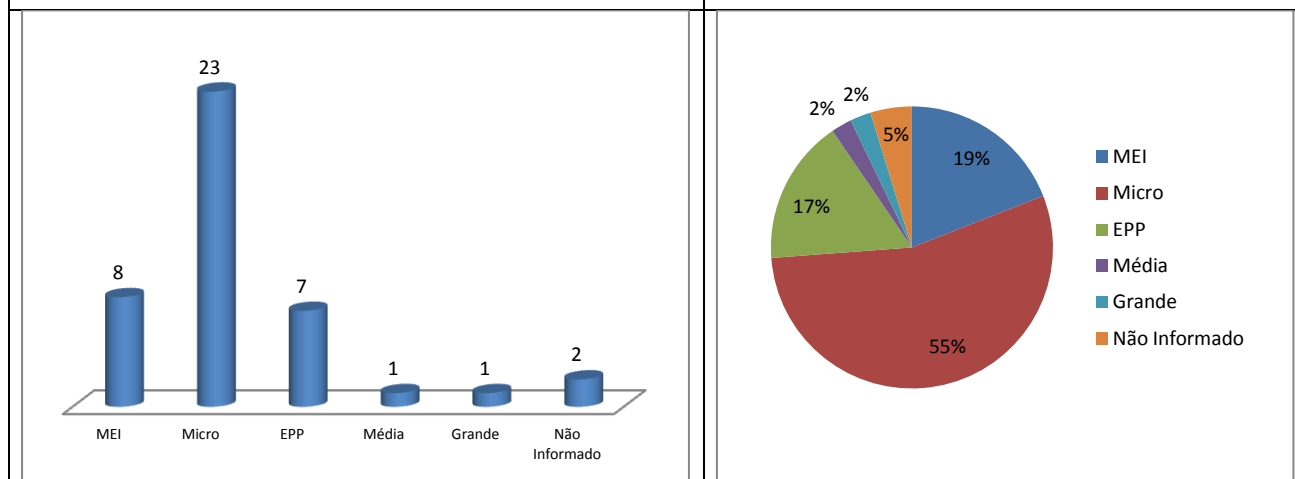
Administração	Descrição	Observação
Municipal	Cemitério dos Morros	

Fonte: Prefeitura de Teresina

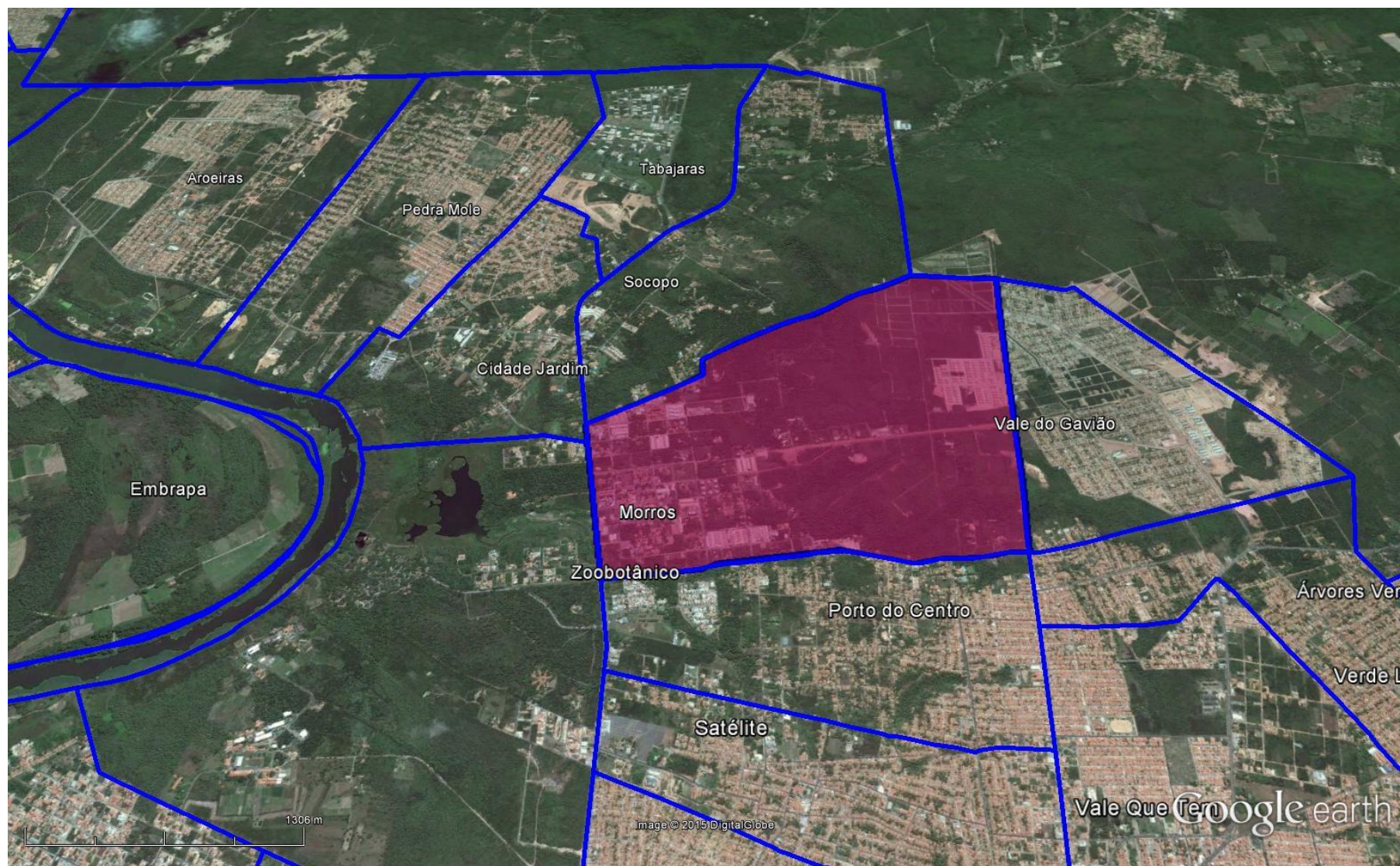

Figura 1: Vista aérea da zona leste da cidade de Teresina, em destaque o Bairro Morros.  
Fonte: Google Earth. Data: Julho/2015