



Prefeitura Municipal de Teresina

Secretaria Municipal de Planejamento e Coordenação - SEMPLAN

TERESINA

- PERFIL DOS BAIRROS -

REGIONAL

SDU LESTE

BAIRRO

NOIVOS

PREFEITURA MUNICIPAL DE TERESINA

- **PREFEITO MUNICIPAL DE TERESINA**
Firmino da Silveira Soares Filho
- **VICE PREFEITO**
Luiz de Sousa Santos Júnior
- **SECRETÁRIO MUNICIPAL DE PLANEJAMENTO E COORDENAÇÃO**
José João Magalhães Braga Júnior

SECRETARIA EXECUTIVA DE ORÇAMENTO E GESTÃO

Katiara Araújo Moura

COORDENADOR DE CONTROLE DA GESTÃO

Domingos Pereira da Silva Júnior

EQUIPE TÉCNICA:

Cláudio Marcelo Loureiro Batista da Cunha

Gena Borges do Nascimento

Epifânia Rodrigues dos Santos

Regina Célia Carvalho Rufino Ribeiro

Adriana Muniz Morgado

Aurélia Alves de Araújo

Contato para sugestões: semplanthe@gmail.com

Telefone: (86) 3215-7527

NOIVOS

CARACTERÍSTICAS GERAIS

| Região (IBGE) | Superintendência (SDU) | Área (km ²) | Área (Hectares) | Densidade Demográfica (hab/hectare) |
|---------------|------------------------|-------------------------|-----------------|-------------------------------------|
| Leste | Leste | 1,42 | 142 | 38,7 |
| Limites | | | | |
| Norte | Sul | Leste | Oeste | |
| Jóquei | São João | São João | Rio Poti | |

O bairro dos Noivos compreende a área contida no seguinte perímetro: partindo do eixo do Rio Poti sob a Ponte Juscelino Kubitschek, segue pela Av. João XXIII até a Rua Professor Pires Gaioso; continua, rumo sul, até a Av. Noronha Almeida, pela qual e respectivo alinhamento, prossegue, em sentido oeste, até o eixo do Rio Poti e, daí, retorna ao ponto de partida.

Fonte: Prefeitura de Teresina

HISTÓRIA

Havia na região uma gleba de terra chamada Noivos porque, segundo alguns, no local reuniam-se noivos para a celebração do casamento, por ocasião da desobriga dos vigários de Teresina.

Fonte: Prefeitura de Teresina

POPULAÇÃO

Em 2010 a população do bairro Noivos representava 0,72% da cidade de Teresina e ocupava a 67ª posição. Na última década a população aumentou 35,8%.

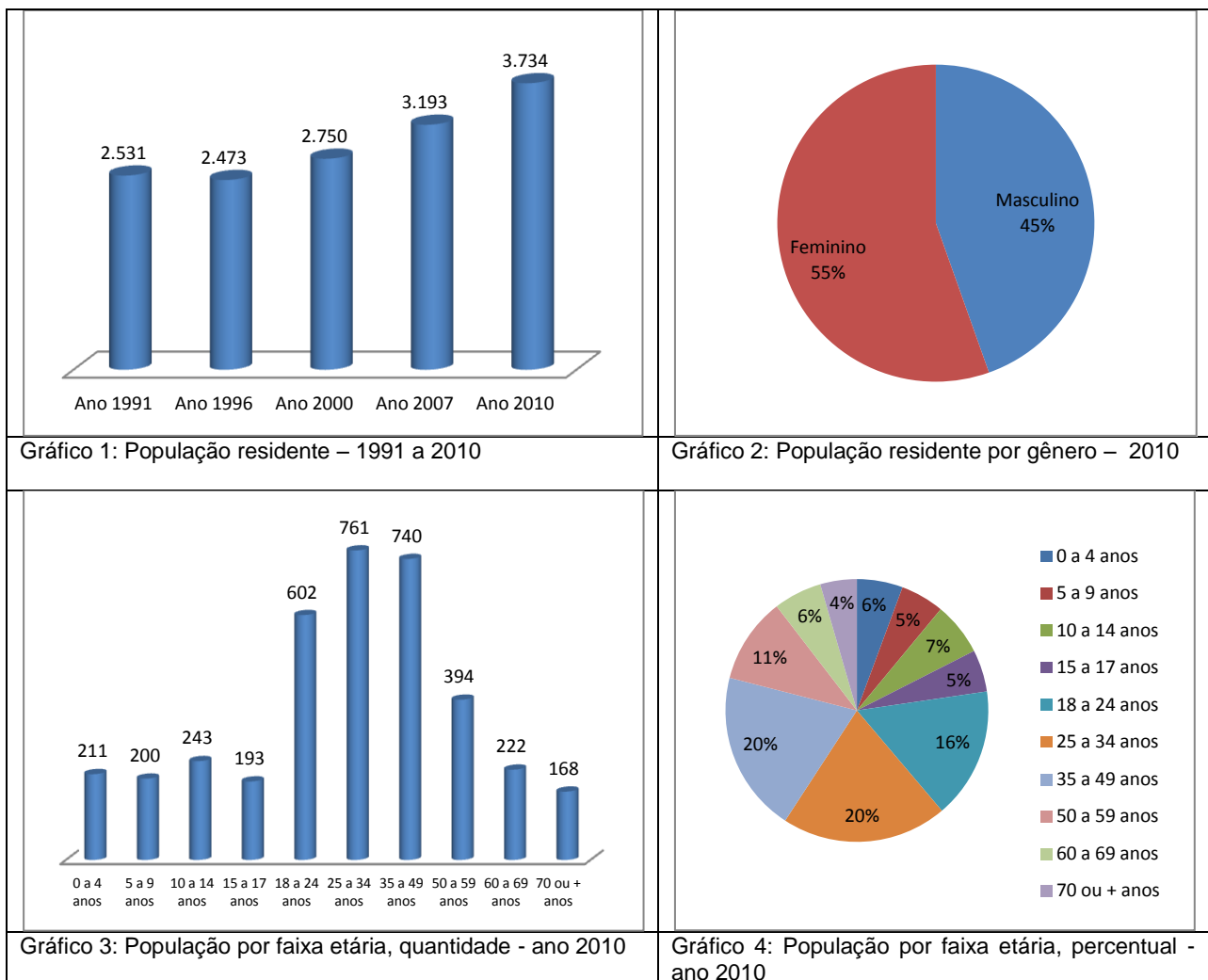

Fonte: IBGE

HABITAÇÃO

| Ano 2000 | | Ano 2010 | |
|----------------------|---------------|----------------------|---------------|
| Número de domicílios | Média Morador | Número de domicílios | Média Morador |
| 648 | 4,2 | 1.039 | 3,6 |



Gráfico 5: Número de domicílios ocupados – anos 2000 e 2010.



Gráfico 6: Número de domicílios ocupados por condição de habitação – ano 2010

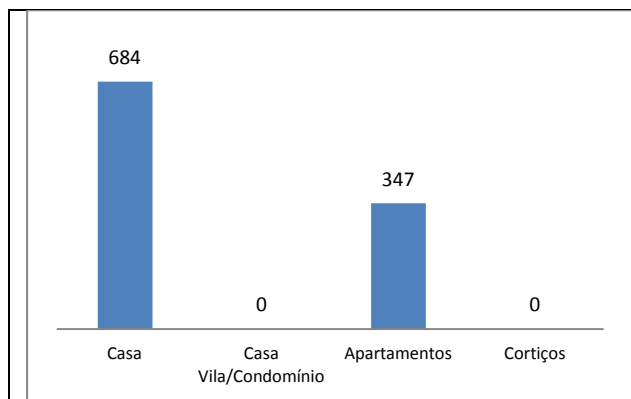

Gráfico 7: Número de domicílios ocupados por formas de abastecimento de água – ano 2010

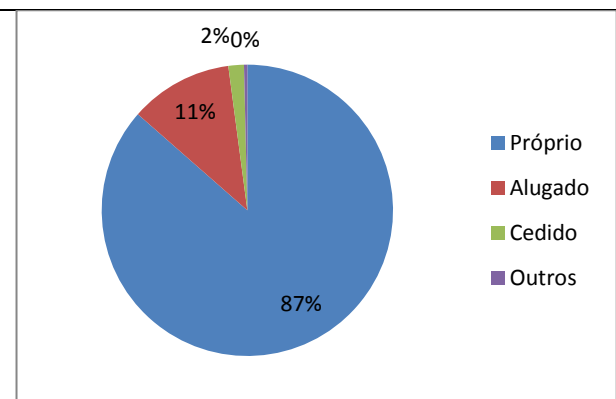

Gráfico 8: Número de domicílios ocupados por tipo de esgotamento sanitário – ano 2010

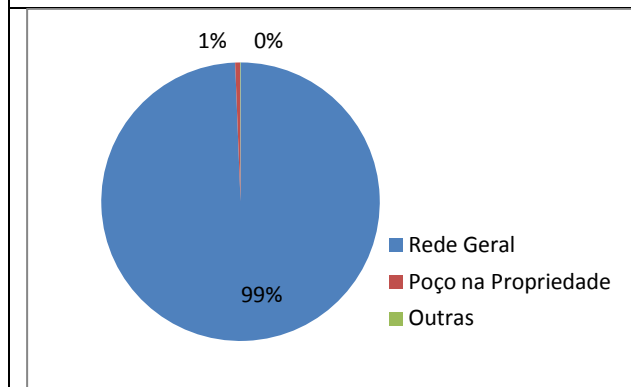

Gráfico 9: Número de domicílios ocupados por fornecimento de energia elétrica - ano 2010

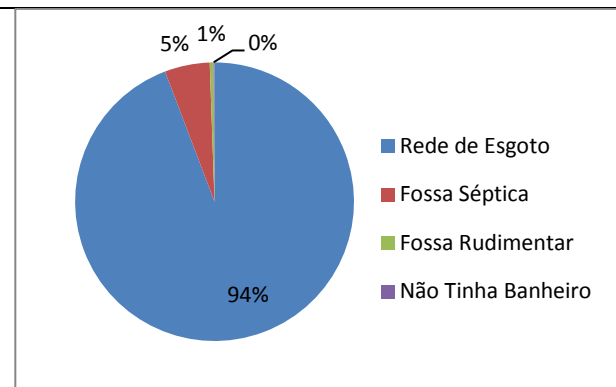

Gráfico 10: Número de domicílios ocupados por serviço de coleta de lixo – ano 2010

Fonte: IBGE, Censo/2010.

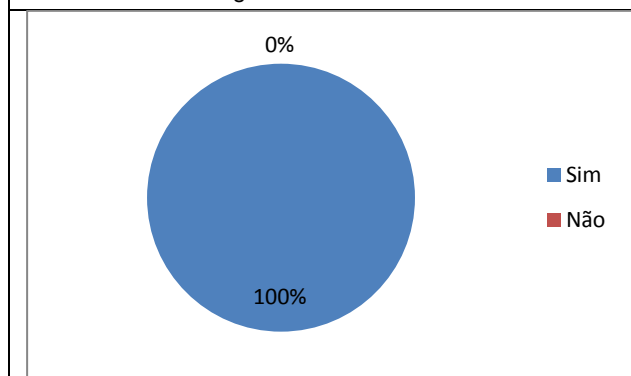
Aglomerados Subnormais (IBGE)

| Identificação do Aglomerado | Nº Domicílios | Nº de Pessoas | Média Morador |
|-----------------------------|---------------|---------------|---------------|
| Do Céu | 90 | 379 | 4,2 |

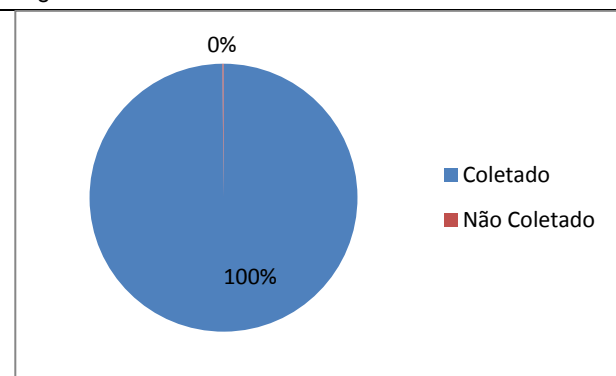
Fonte: IBGE, Censo/2010.

Conjuntos Habitacionais

| |
|---|
| • |
|---|

Fonte: Prefeitura de Teresina

ASSISTÊNCIA SOCIAL, SAÚDE E EDUCAÇÃO

Unidades de Assistência Social

- Conselho Tutelar – Zona Leste
- Serviço em Família Acolhedora: Partilhando Cuidado

Fonte: Prefeitura de Teresina

Unidades de Saúde

| | |
|-----------|--|
| Estadual | |
| Municipal | |
| Privado | |

Fonte: Prefeitura de Teresina

Estabelecimentos de Ensino

| Rede de Ensino | Estabelecimento de Ensino | Nível | Nº de Alunos |
|----------------|---------------------------|-------|--------------|
| | | | |

Fonte: Prefeitura de Teresina

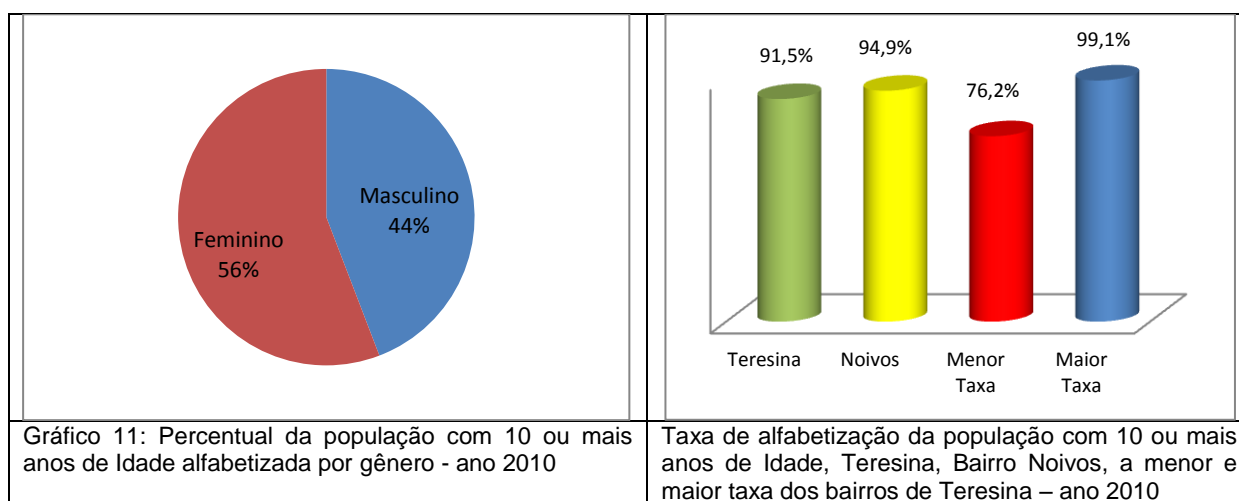

Fonte: IBGE

TURISMO, CULTURA E LAZER

Espaços Culturais

- Teresina Shopping / Parque Potycabana

Quadras de Esporte e Ginásio

- Quadra de Vôlei e Futebol de areia no Parque Potycabana

MEIO AMBIENTE

Parques Ambientais

- Parque Municipal Floresta Fóssil: Criado pelo Decreto nº 2.195 de 08 de janeiro de 1993. Está localizado no leito do rio Poti, numa área de 13 hectares, próximo ao Parque Potycabana. É uma área de grande importância para pesquisadores devido as grandes descobertas de afloramento de troncos fossilizados datados aproximadamente de 250 milhões de anos. A área é um espaço ecológico de grande importância para pesquisadores de várias universidades brasileiras, devido a valiosas descobertas de afloramentos de troncos fossilizados - vegetais de gênero psarnius - datados de, aproximadamente, 250 milhões de anos. Foram catalogados, até o momento, 60 unidades de vegetais fossilizados. Os troncos fossilizados têm como originalidade a sua posição em vida, o único no Brasil. Nesses trechos também podem ser observados dois olhos d'água subterrâneos que alimentam esse rio, mesmo durante o período seco;
- Parque Potycabana: Parque Estadual localizado á margem direita do rio Poti, em frente ao Teresina Shopping. Caracteriza-se mais pelo seu uso recreativo. Possui uma área de 8 hectares e compreende um grande espaço de lazer e caminhada, contem diversas quadras esportivas, bares e palco para shows e área de eventos..

Praças Públicas

- Praça João Turíbio / Praça Girasol

Limpeza Pública

- Dias de Coleta do Lixo Domiciliar - Noturno: Segunda, Quarta e Sexta

SEGURANÇA PÚBLICA

Distrito Policial de Abrangência

5º DISTRITO POLICIAL

Endereço: Rua Des. José Lourenço, 705, Noivos, - Telefone: (86) 3232-1924

Circunscrição: São João, São Cristóvão (parte), Recanto das Palmeiras, Noivos, Vila Madacuru, Vila Inferninho, Bairro São Raimundo, Vila da Guia, Beira Rio, Livramento.

Fonte: Secretaria Estadual de Segurança

RENDA

- O valor do rendimento nominal mediano mensal dos domicílios particulares permanentes em 2010 do bairro é de R\$ 3.980,00, acima da média da zona Urbana do município de R\$ 1.110,00 e ocupava a 10ª no ranking dos bairros.



Gráfico 13: Pessoas de 10 anos ou mais de idade, por classes de rendimento nominal mensal, em salários mínimos – quantidade - ano 2010

Gráfico 14: Pessoas de 10 anos ou mais de idade, por classes de rendimento nominal mensal, em salários mínimos – % - ano 2010.

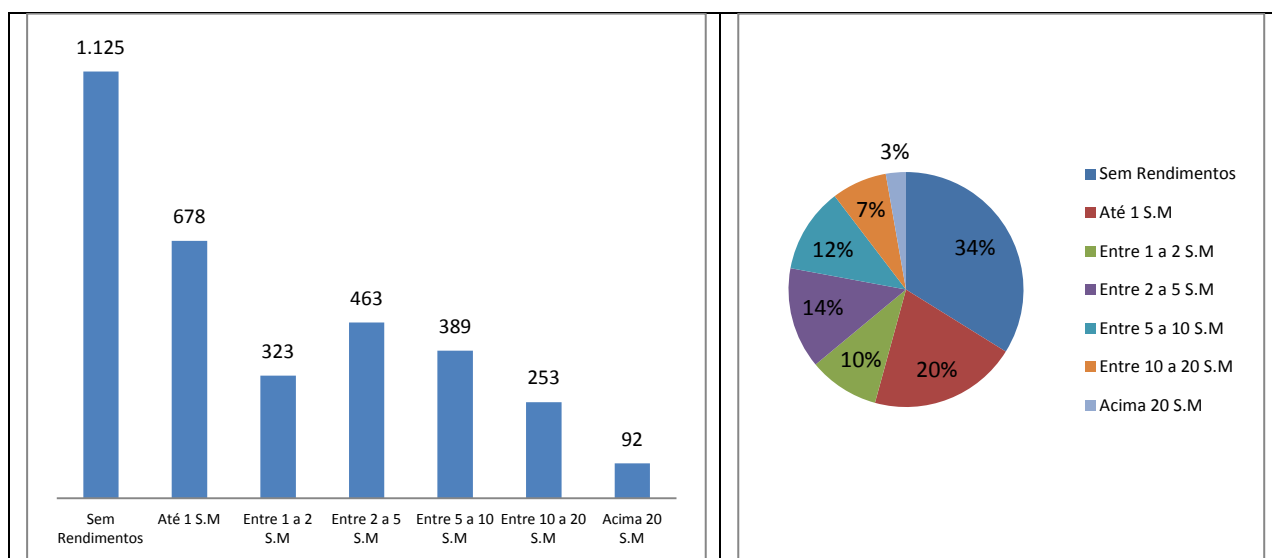

Gráfico 15: Domicílios por classe de rendimento nominal mensal, em salários mínimos – quantidade - ano 2010

Gráfico 16: Domicílios por classe de rendimento nominal mensal, em salários mínimos – percentual - ano 2010

Fonte: IBGE, Censo/2010.

ATIVIDADES EMPRESARIAIS

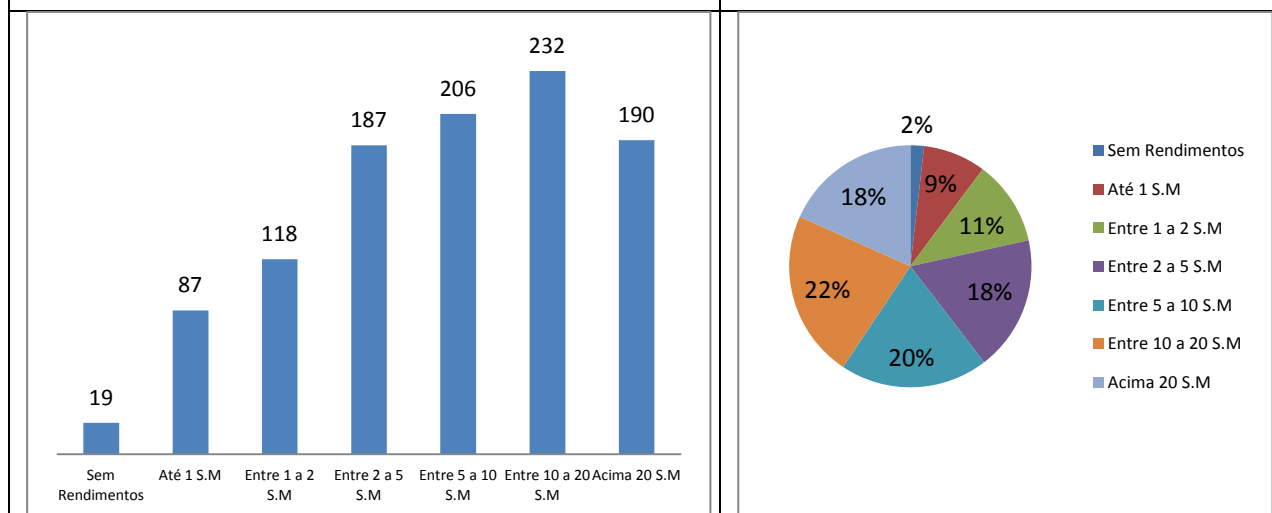
Equipamentos Públicos (Mercado, Centros de Produção, Hortas Comunitárias e Lavanderias)

•

Fonte: Prefeitura de Teresina

Principais Ruas e Avenidas

• Avenida Raul Lopes / Av. João XXIII / Rua Lima Rebelo / Rua Professor Pires Gayoso



Gráfico 17: Numero de empresas formais por Setor – ano 2015

Gráfico 18: Percentual de empresas formais por Setor – ano 2015

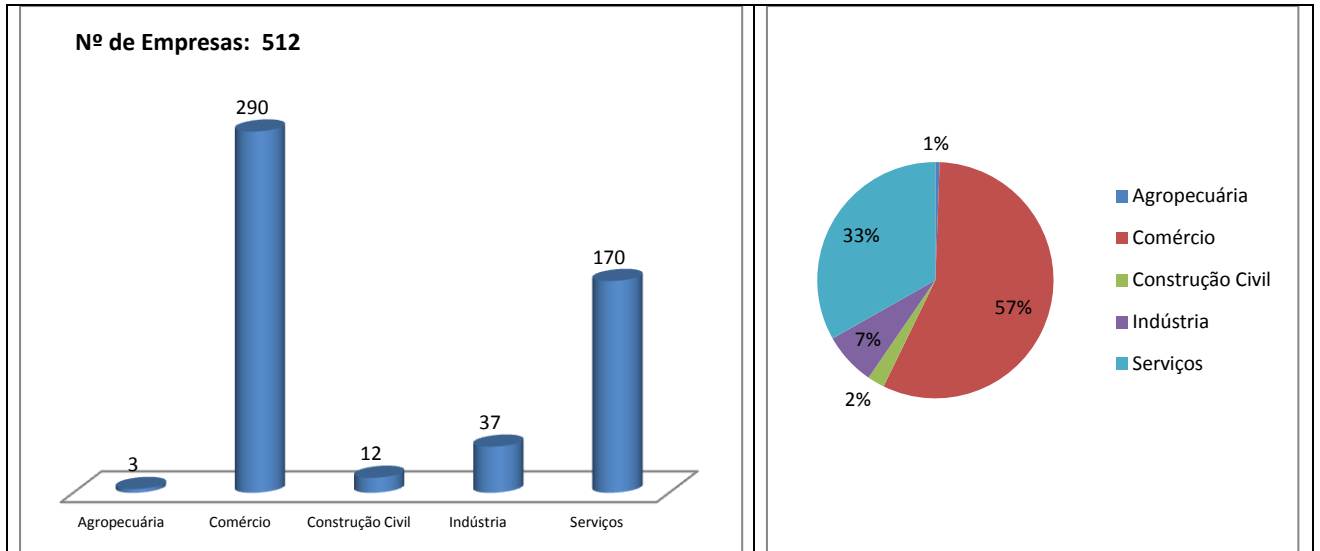

Gráfico 19: Numero de empresas formais por porte – ano 2015

Gráfico 20: Percentual de empresas formais por porte - ano 2015

Fonte: SEBRAE/PI, ano 2015

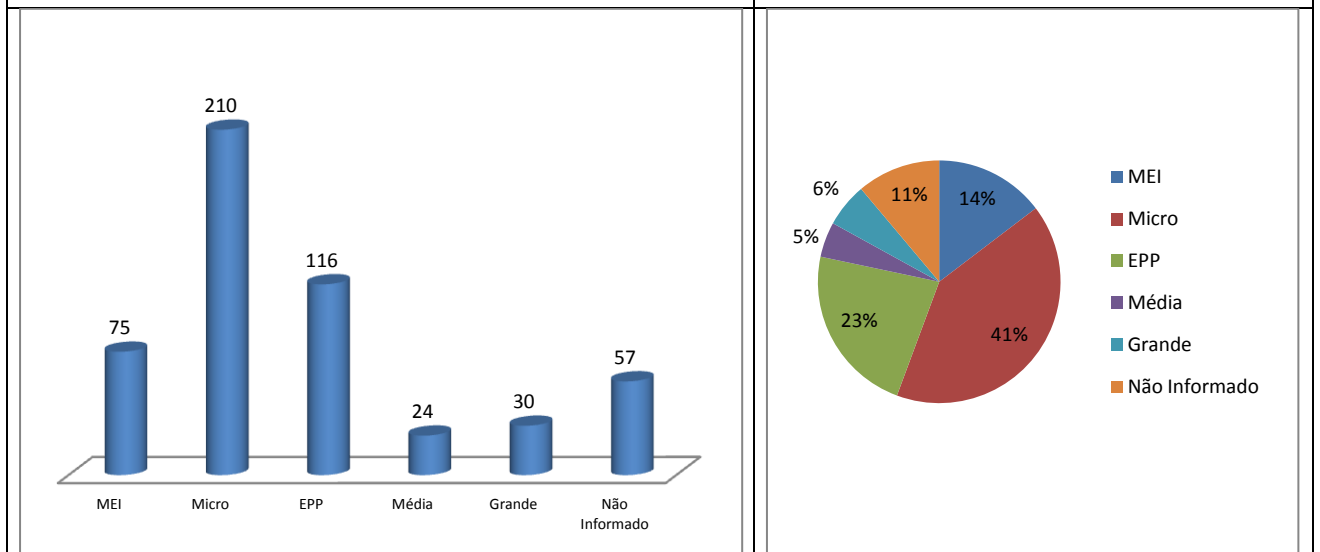
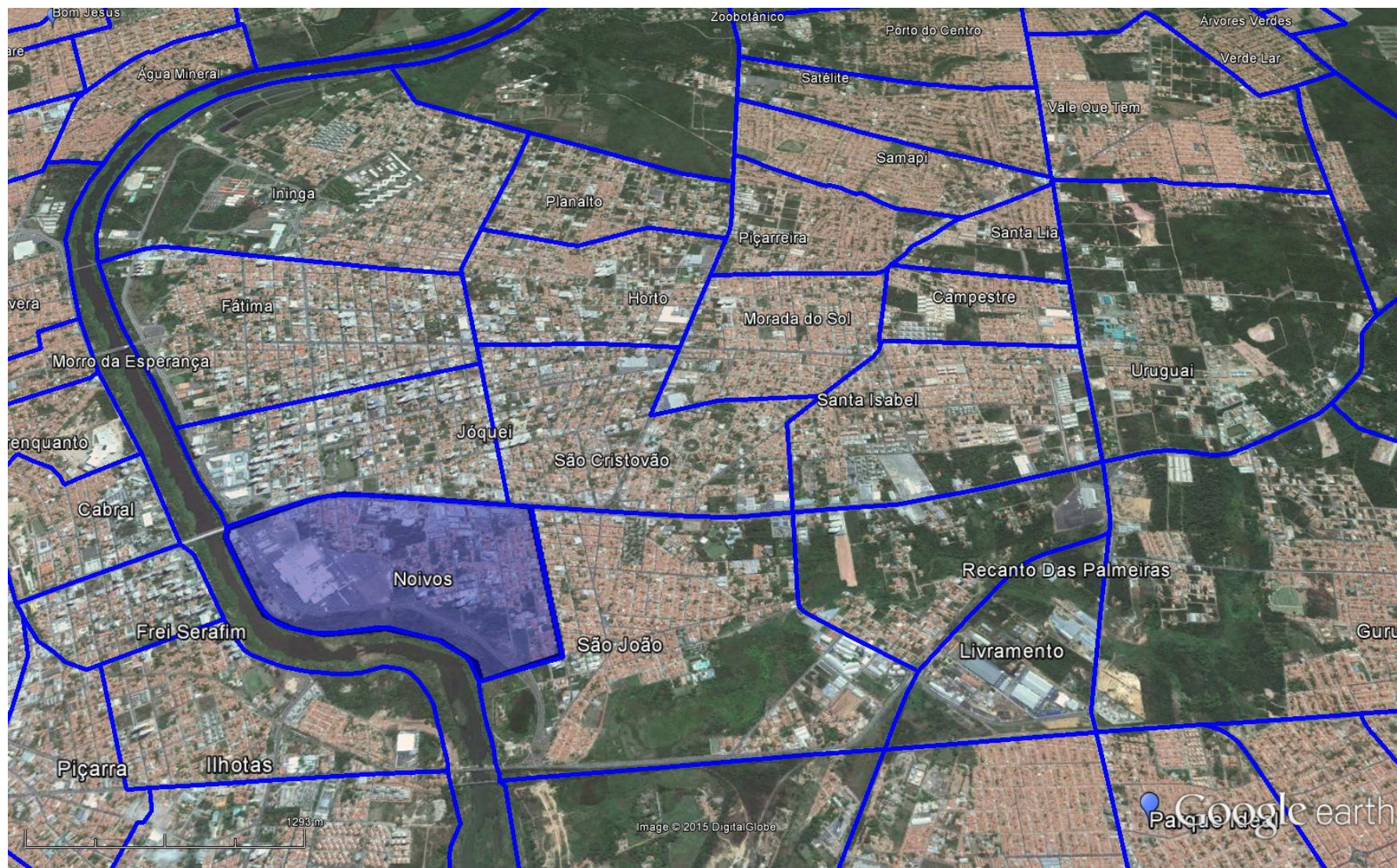

Figura 1: Vista aérea da zona leste da cidade de Teresina, em destaque o Bairro Noivos.

Fonte: Google Earth. Data: Julho/2015