



**Prefeitura Municipal de Teresina**

**Secretaria Municipal de Planejamento e Coordenação - SEMPLAN**

# **TERESINA**

## **- PERFIL DOS BAIRROS -**

**REGIONAL**

**SDU LESTE**

**BAIRRO**

**NOVO URUGUAI**

## **PREFEITURA MUNICIPAL DE TERESINA**

- **PREFEITO MUNICIPAL DE TERESINA**  
Firmino da Silveira Soares Filho
- **VICE PREFEITO**  
Luiz de Sousa Santos Júnior
- **SECRETÁRIO MUNICIPAL DE PLANEJAMENTO E COORDENAÇÃO**  
José João Magalhães Braga Júnior

### **SECRETARIA EXECUTIVA DE ORÇAMENTO E GESTÃO**

Katiara Araújo Moura

### **COORDENADOR DE CONTROLE DA GESTÃO**

Domingos Pereira da Silva Júnior

### **EQUIPE TÉCNICA:**

Cláudio Marcelo Loureiro Batista da Cunha  
Gena Borges do Nascimento  
Epifânia Rodrigues dos Santos  
Regina Célia Carvalho Rufino Ribeiro  
Adriana Muniz Morgado  
Aurélia Alves de Araújo

**Contato para sugestões: [semplanthe@gmail.com](mailto:semplanthe@gmail.com)**

**Telefone: (86) 3215-7527**

# NOVO URUGUAI

## CARACTERÍSTICAS GERAIS

Região (IBGE)	Superintendência (SDU)	Área (km <sup>2</sup> )	Área (Hectares)	Densidade Demográfica (hab/hectare)
Leste	Leste	1,88	188	2,2

Limites			
Norte	Sul	Leste	Oeste
Verde Lar / Zona Rural	Zona Rural	Zona Rural	Vale Quem Tem / Uruguai

O bairro Novo Uruguai compreende a área contida no seguinte perímetro: começa no encontro das avenidas Dom Hélder Câmara e Prefeito Hugo Bastos, segue, por esta até a linha de perímetro urbano; depois, pela Av. João XXIII (BR-343), até a Av. Dom Hélder Câmara, retornando ao ponto de partida.

Fonte: Prefeitura de Teresina

## HISTÓRIA

Esta área de expansão da cidade, quase desabitada, localiza-se após o bairro Uruguai, por isso recebeu a denominação de Novo Uruguai, em 1988, com II Plano Estrutural de Teresina - PET.

Fonte: Prefeitura de Teresina

## POPULAÇÃO

- Em 2010 a população do bairro Novo Uruguai representava 0,05% da cidade de Teresina e ocupava a 107ª posição. Na última década, a população do bairro aumentou 59,4%.



Gráfico 1: População residente – 1991 a 2010

Gráfico 2: População residente por gênero – 2010

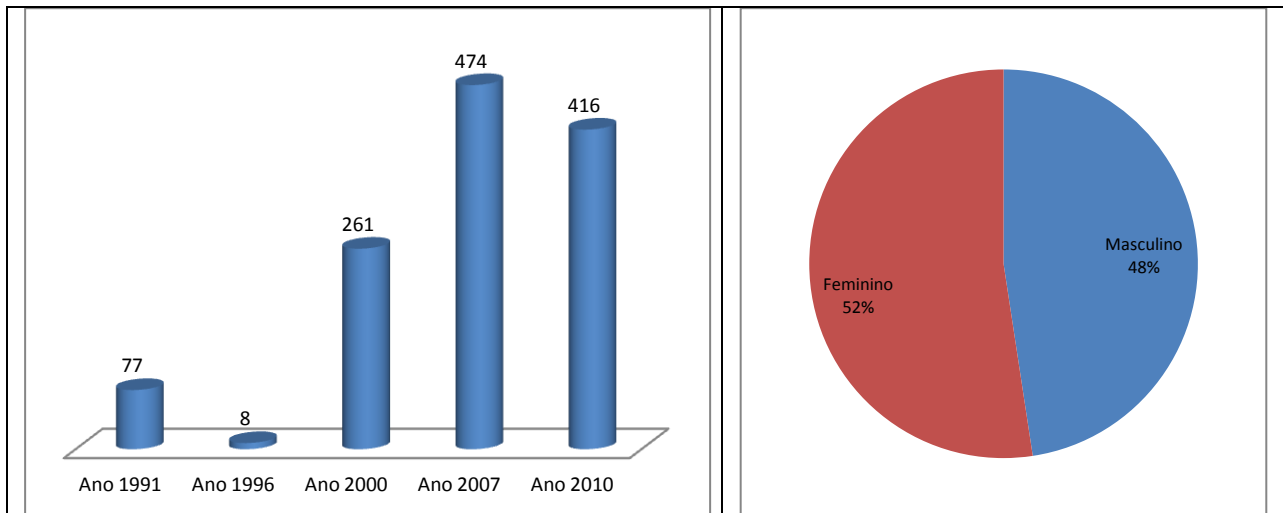

Gráfico 3: População por faixa etária, quantidade - ano 2010

Gráfico 4: População por faixa etária, percentual - ano 2010

Fonte: IBGE

## HABITAÇÃO

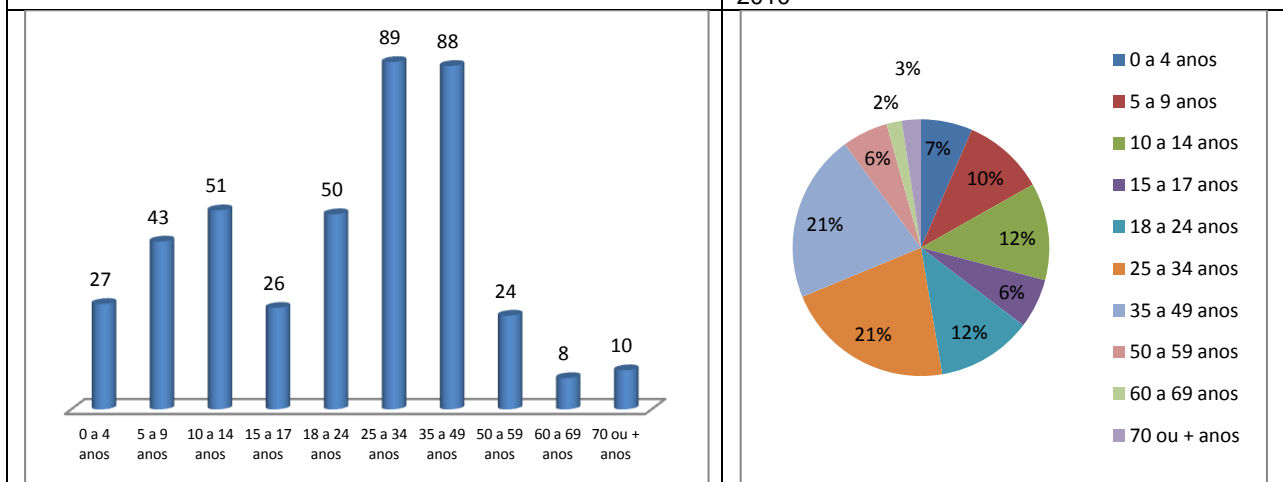
Ano 2000		Ano 2010	
Número de domicílios	Média Morador	Número de domicílios	Média Morador
60	4,2	112	3,7



Gráfico 5: Número de domicílios ocupados por tipo de habitação – ano 2010

Gráfico 6: Número de domicílios ocupados por condição de habitação – ano 2010

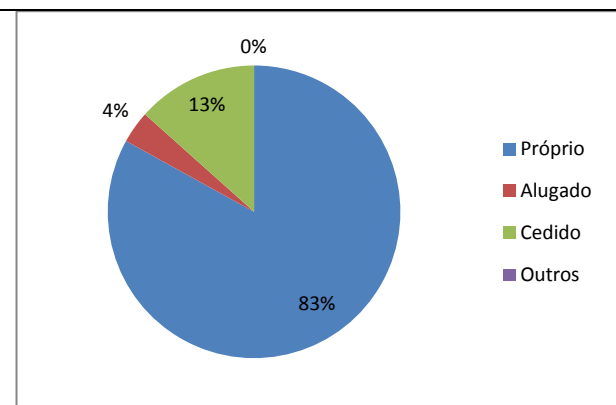
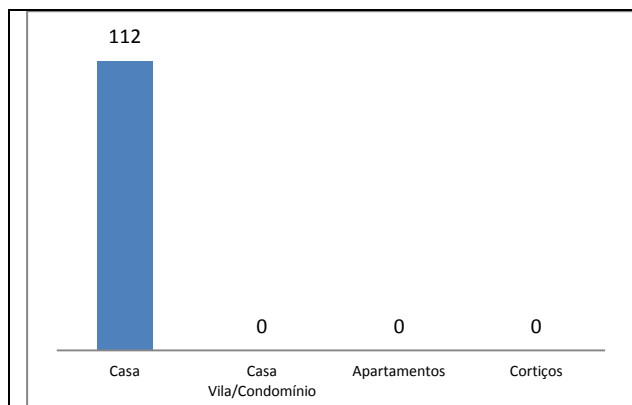

Gráfico 7: Número de domicílios ocupados por formas de abastecimento de água – ano 2010

Gráfico 8: Número de domicílios ocupados por tipo de esgotamento sanitário – ano 2010

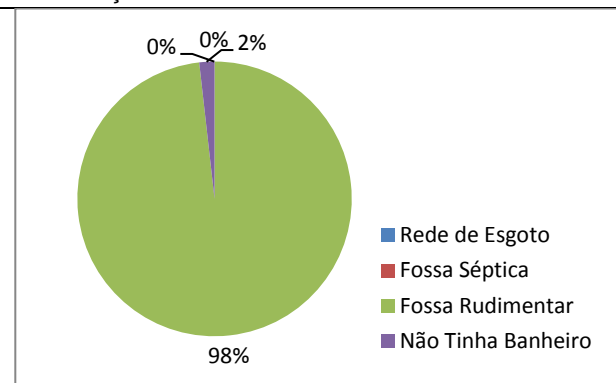
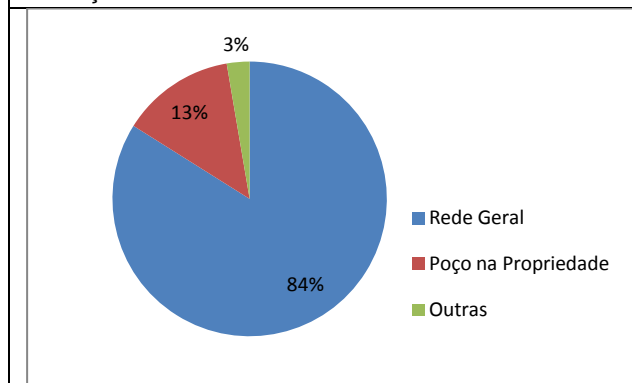

Gráfico 9: Número de domicílios ocupados por fornecimento de energia elétrica - ano 2010

Gráfico 10: Número de domicílios ocupados por serviço de coleta de lixo – ano 2010

Fonte: IBGE, Censo/2010.

### Aglomerados Subnormais (IBGE)

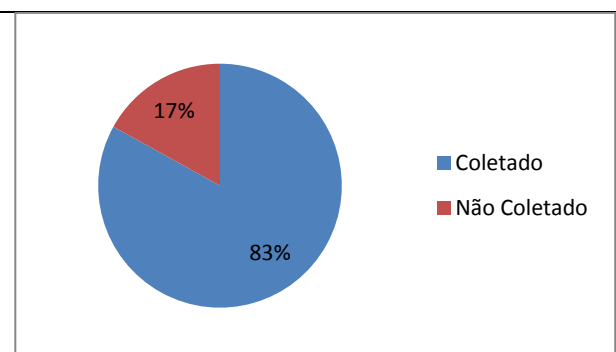
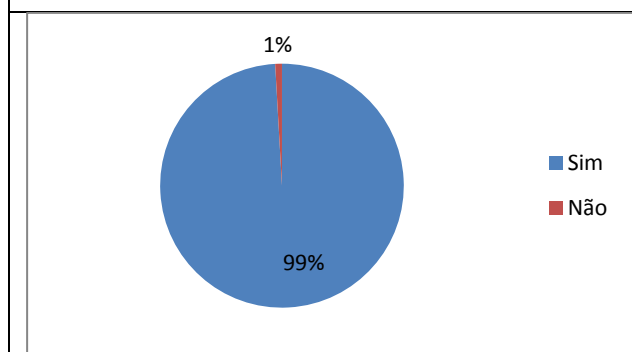
Identificação do Aglomerado	Nº Domicílios	Nº de Pessoas	Média Morador

Fonte: IBGE / Censo Demográfico - Ano 2010

### Vilas e Favelas (PMT)

--

Fonte: Prefeitura de Teresina

### Conjuntos Habitacionais

- Residencial Dom Avelar

Fonte: Prefeitura de Teresina

## ASSISTÊNCIA SOCIAL, SAÚDE E EDUCAÇÃO

### Unidades de Assistência Social

- 

Fonte: Prefeitura de Teresina

### Unidades de Saúde

<b>Estadual</b>	
<b>Municipal</b>	
<b>Privado</b>	

Fonte: Prefeitura de Teresina

### Estabelecimentos de Ensino

Rede de Ensino	Estabelecimento de Ensino	Nível	Nº de Alunos
Municipal	CMEI Dom Avelar	Infantil	99

Fonte: Prefeitura de Teresina

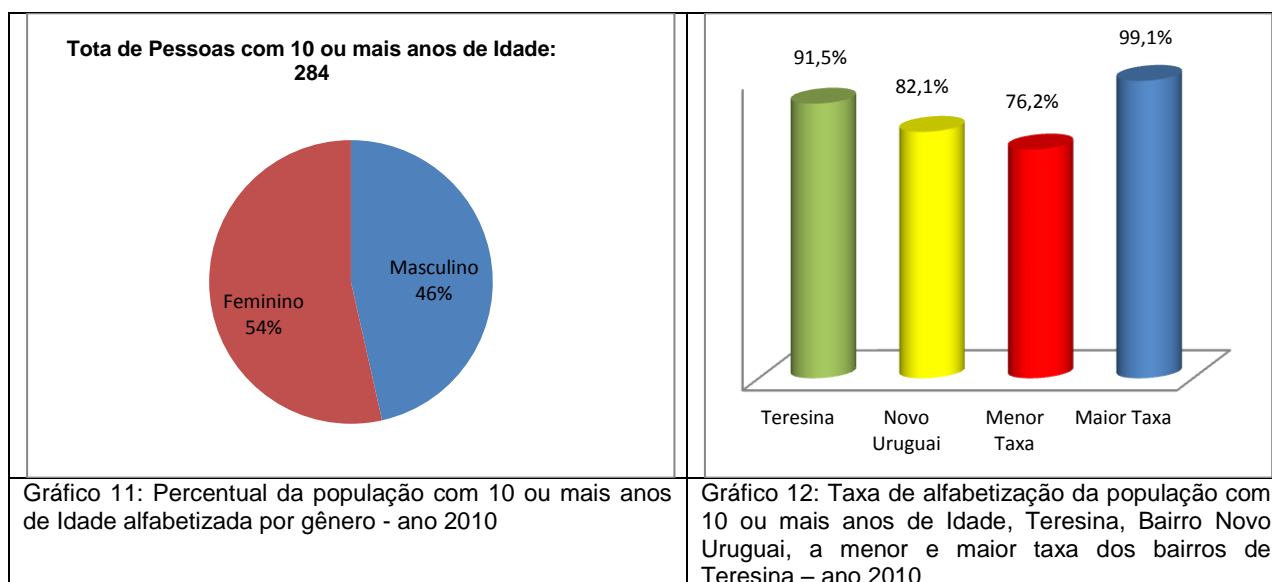

Fonte: IBGE, Censo/2010.

## TURISMO, CULTURA E LAZER

### Espaços Históricos, Culturais e de Interesse Turístico

- 

### Espaços Esportivos

- 

## MEIO AMBIENTE

### Parques Ambientais

- 

### Praças Públicas

- 

### Limpeza Pública

- Dias de Coleta do Lixo Domiciliar - Diurno: Terça, Quinta e Sábado

## SEGURANÇA PÚBLICA

### Distrito Policial de Abrangência

#### 11º DISTRITO POLICIAL

Endereço: Rua Osvaldo Costa e Silva, 4105 – Piçarreira - Telefone: (86) 3216-5302

Circunscrição: Piçarreira, Satélite, Vila Samaritano, Parque Universitário, Vila Padre Cícero, Vila Bandeirante, Porto do Centro, Novo Uruguai, Verde Lar, Vila Uruguai, Vila Madre Teresa, Conjunto Planalto Uruguai, Conjunto Giovane Prado, Conjunto Taquari, Mirante dos Morros/Morros, Morada do Sol, Vila Isabel, Conjunto o Sonho Não Acabou, Conjunto Santa Isabel, Planalto Uruguai, Santa Bárbara, Vila Firmino Filho, Vila Maria, Vila São José, Povoado Soim, Vale Quem Tem, Vale do Gavião, Samapi, Santa Lia, Loteamento Campestre.

Fonte: Secretaria Estadual de Segurança

## RENDA

- O valor do rendimento nominal mediano mensal dos domicílios particulares permanentes em 2010 do bairro é de R\$ 910,00, abaixo da média da zona Urbana do município de R\$ 1.110,00 e ocupava a 93ª no ranking dos bairros.

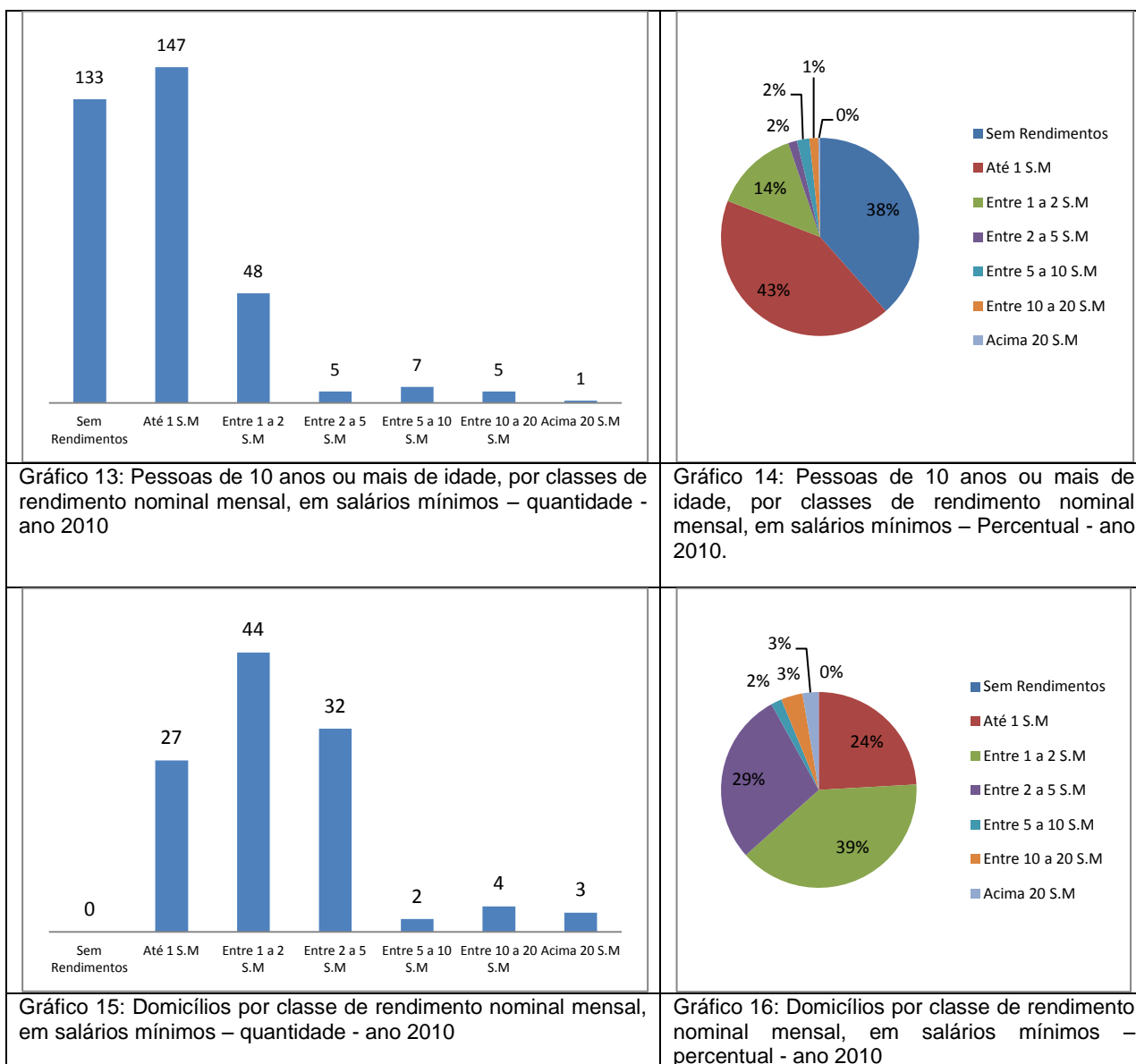

Fonte: IBGE, Censo/2010

## ATIVIDADES EMPRESARIAIS

### Equipamentos Públicos (Mercado, Centros de Produção, Hortas Comunitárias e Lavanderias)

Descrição	Observações

Fonte: Prefeitura de Teresina

### Principais Ruas e Avenidas

<ul style="list-style-type: none"> <li>BR 343</li> </ul>
--



Gráfico 17: Numero de empresas formais por Setor – ano 2015

Gráfico 18: Percentual de empresas formais por Setor – ano 2015

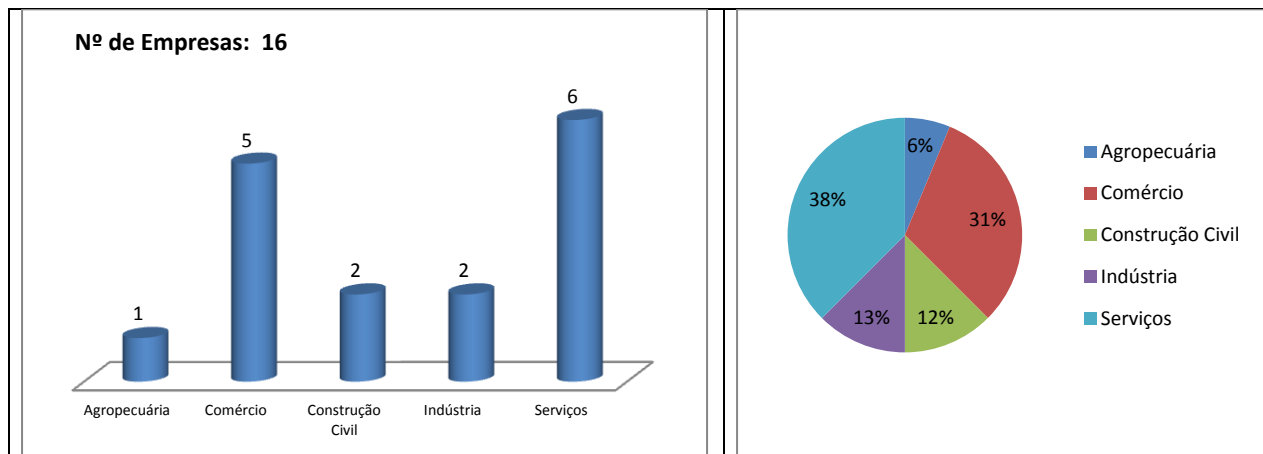

Gráfico 19: Numero de empresas formais por porte – ano 2015

Gráfico 20: Percentual de empresas formais por porte - ano 2015

Fonte: SEBRAE/PI, ano 2015.

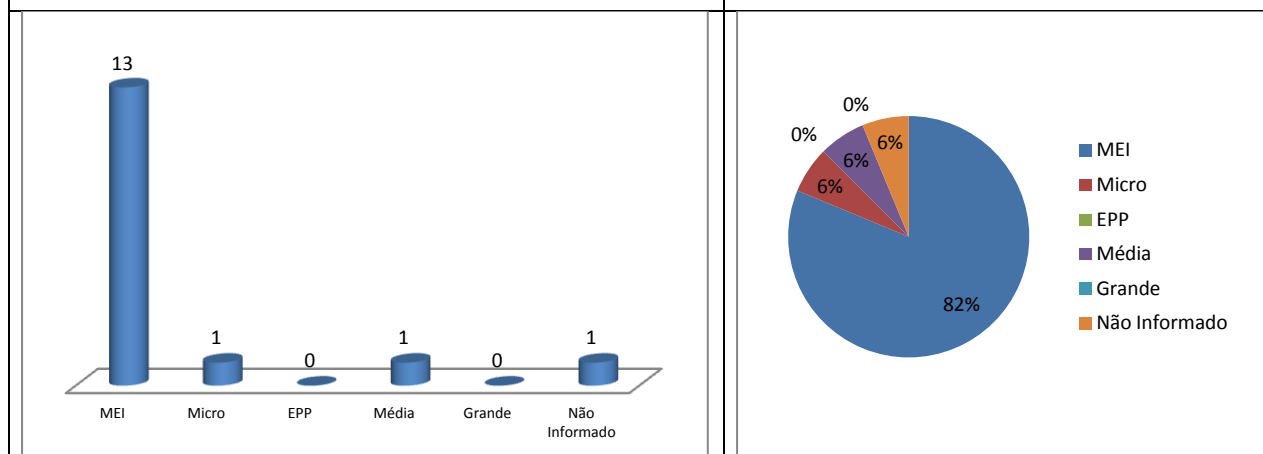
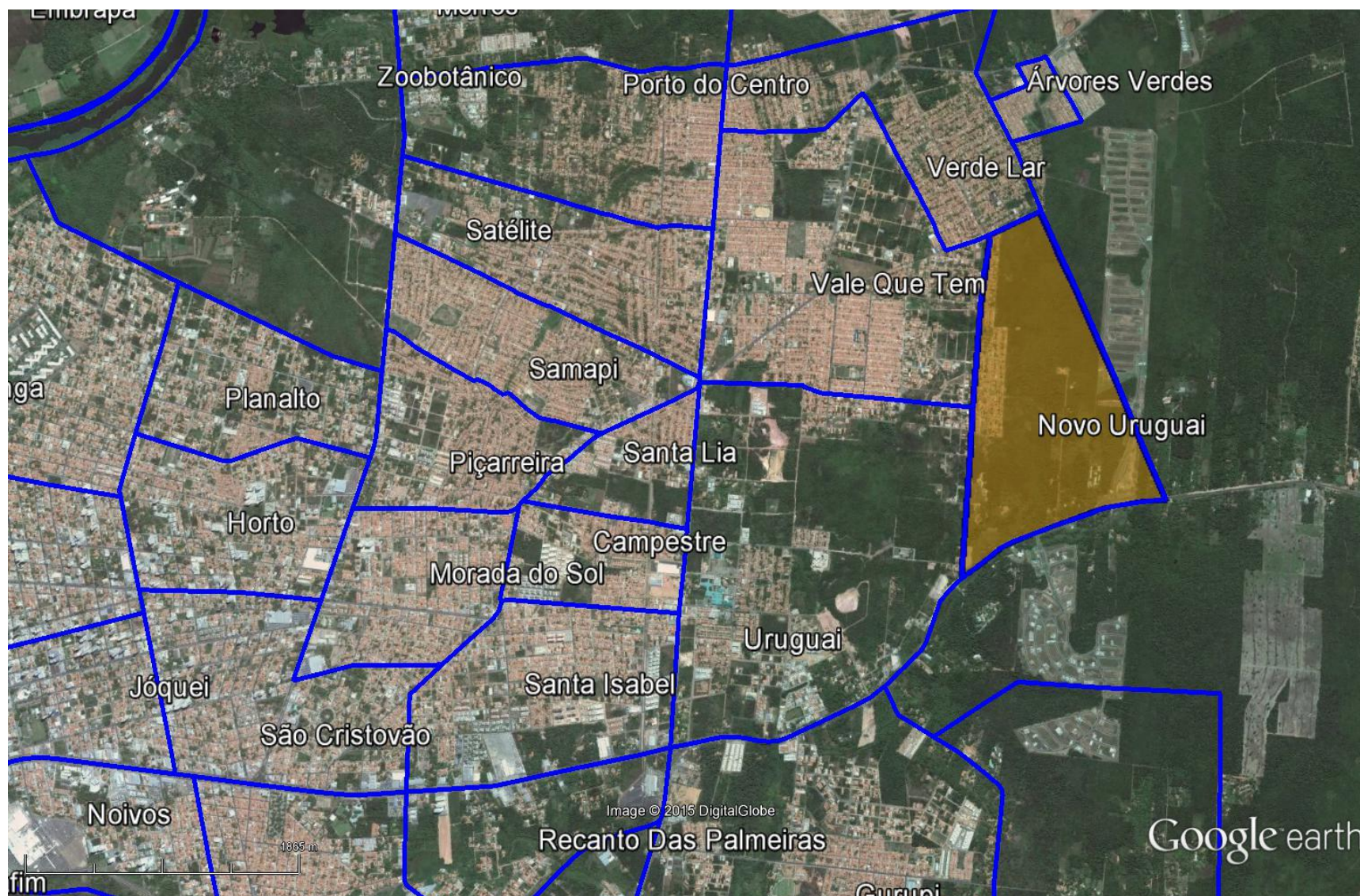

Figura 1: Vista aérea de parte da zona leste de Teresina, em destaque o bairro Novo Uruguai

Fonte: Google Earth. Data: julho/2015.