



Prefeitura Municipal de Teresina

Secretaria Municipal de Planejamento e Coordenação - SEMPLAN

TERESINA

- PERFIL DOS BAIRROS -

REGIONAL

SDU LESTE

BAIRRO

PIÇARREIRA

PREFEITURA MUNICIPAL DE TERESINA

- **PREFEITO MUNICIPAL DE TERESINA**
Firmino da Silveira Soares Filho
- **VICE PREFEITO**
Luiz de Sousa Santos Júnior
- **SECRETÁRIO MUNICIPAL DE PLANEJAMENTO E COORDENAÇÃO**
José João Magalhães Braga Júnior

SECRETARIA EXECUTIVA DE ORÇAMENTO E GESTÃO

Katiara Araújo Moura

COORDENADOR DE CONTROLE DA GESTÃO

Domingos Pereira da Silva Júnior

EQUIPE TÉCNICA:

Cláudio Marcelo Loureiro Batista da Cunha
Gena Borges do Nascimento
Epifânia Rodrigues dos Santos
Regina Célia Carvalho Rufino Ribeiro
Adriana Muniz Morgado
Aurélia Alves de Araújo

Contato para sugestões: semplanthe@gmail.com

Telefone: (86) 3215-7527

PIÇARREIRA

CARACTERÍSTICAS GERAIS

Região (IBGE)	Superintendência (SDU)	Área (km ²)	Área (Hectares)	Densidade Demográfica (hab/hectare)
Leste	Leste	1,13	113	65,3
Limites				
Norte	Sul	Leste	Oeste	
Samapi	Morada do Sol	Samapi / Santa Lia	Planalto / Horto	

O bairro Piçarreira compreende a área contida no seguinte perímetro: começando no cruzamento das avenidas João Antonio Leitão e Presidente Kennedy (PI-112), segue, por esta, até a Rua Tio Bentes; depois, Rua Capitão Vanderley e, novamente, Rua Tio Bentes; continua, por esta via e seu prolongamento, até a Av. Maria Antonieta Burlamaqui; atinge a Av. João Antonio Leitão e, daí, retorna ao ponto inicial.

Fonte: Prefeitura de Teresina

HISTÓRIA

O nome relaciona-se às grandes jazidas de piçarra existentes na área, servindo p/ construção de várias estradas vicinais no local. A maior parte de sua área pertencia ao MEC. Sofreu em invasões, em 1987 foi comprado pela PMT, que regularizou as ocupações.

Fonte: Prefeitura de Teresina

POPULAÇÃO

Em 2010 a população do bairro Piçarreira representava 0,96% da cidade de Teresina e ocupava a 35ª posição. Na última a população reduziu 1,4%.

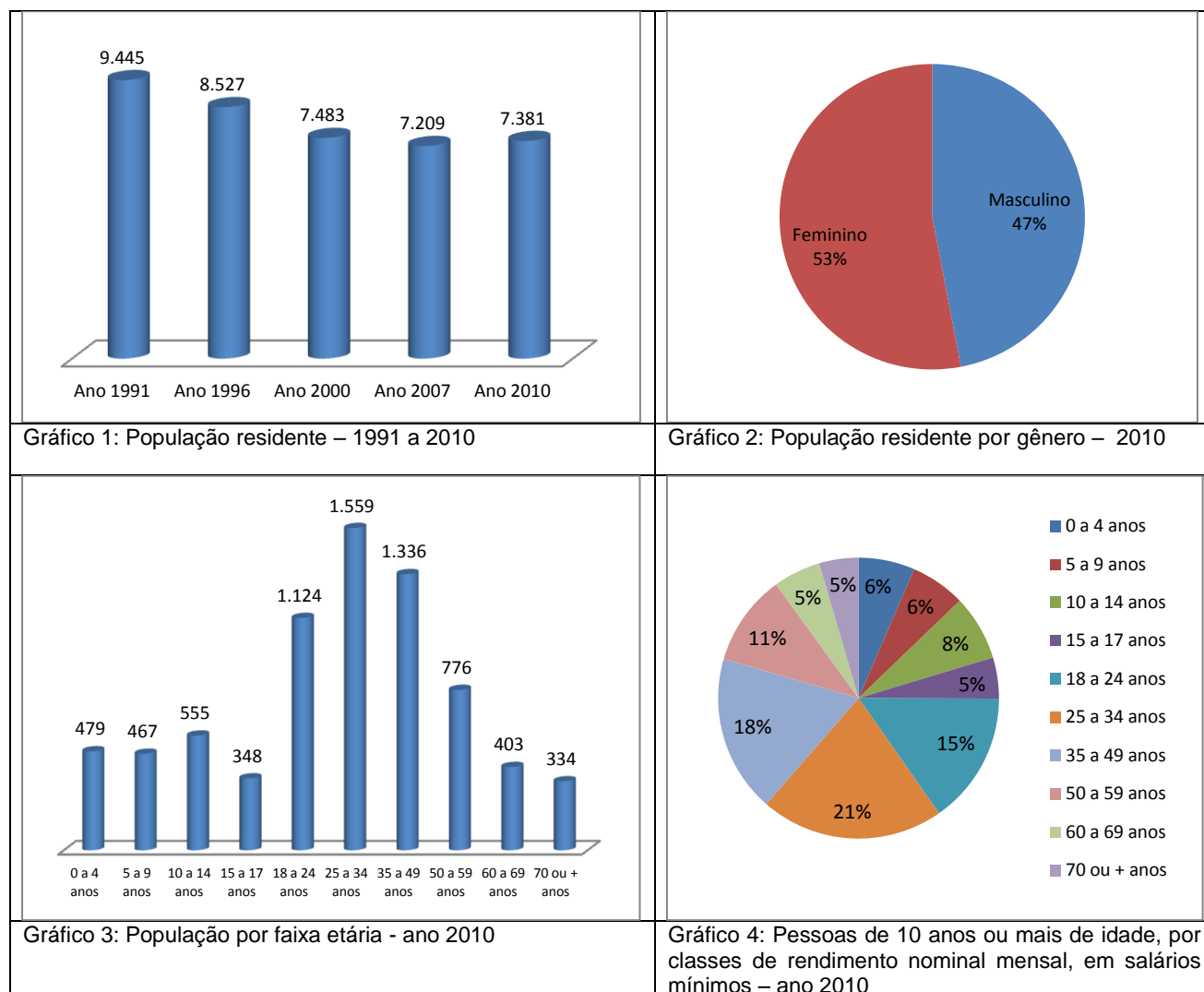

Fonte: IBGE

HABITAÇÃO

Ano 2000		Ano 2010	
Número de domicílios	Média Morador	Número de domicílios	Média Morador
1.644	4,6	2.049	3,6



Gráfico 5: Número de domicílios ocupados por tipo de habitação – ano 2010



Gráfico 6: Número de domicílios ocupados por condição de habitação – ano 2010

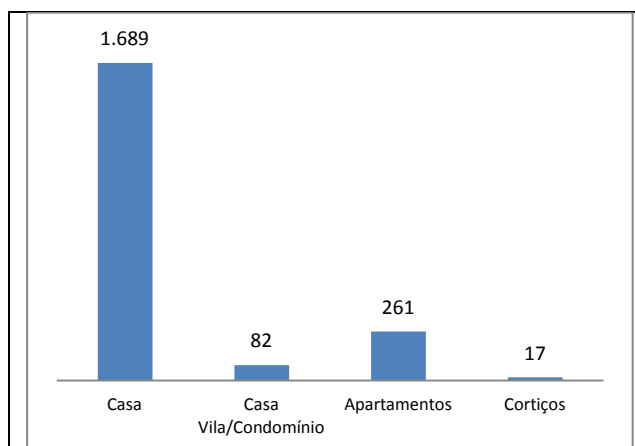

Gráfico 7: Número de domicílios ocupados por formas de abastecimento de água – ano 2010

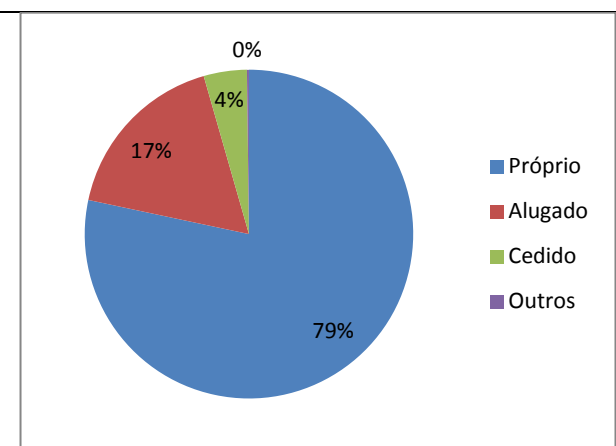

Gráfico 8: Número de domicílios ocupados por tipo de esgotamento sanitário – ano 2010

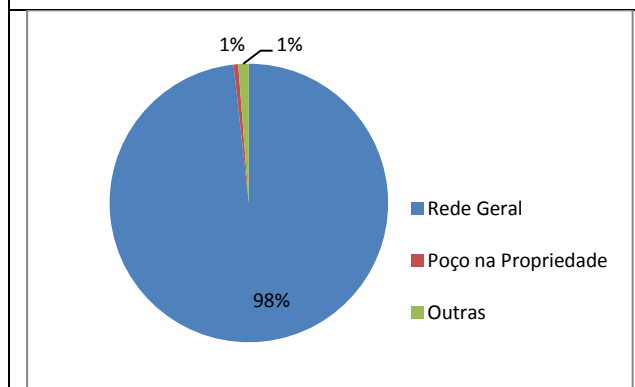

Gráfico 9: Número de domicílios ocupados por fornecimento de energia elétrica - ano 2010

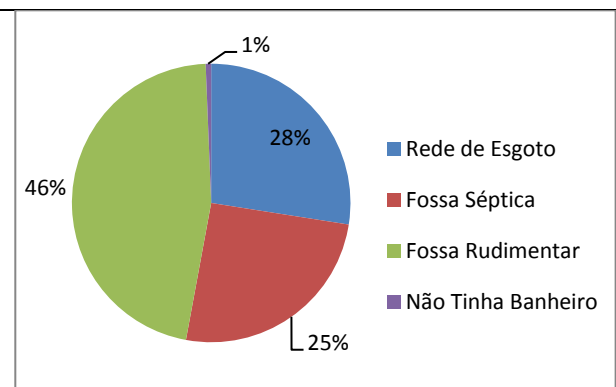

Gráfico 10: Número de domicílios ocupados por serviço de coleta de lixo – ano 2010

Fonte: IBGE, Censo/2010.

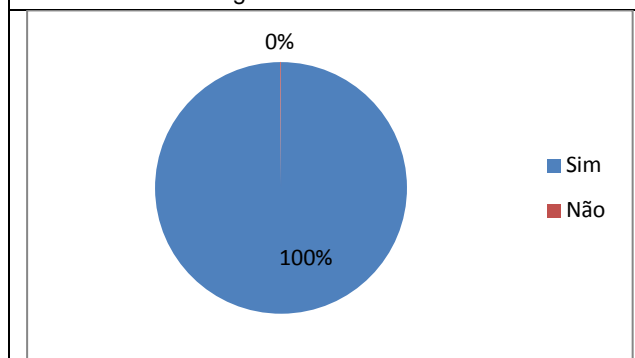
Aglomerados Subnormais (IBGE)

Identificação do Aglomerado	Nº Domicílios	Nº de Pessoas	Média Morador

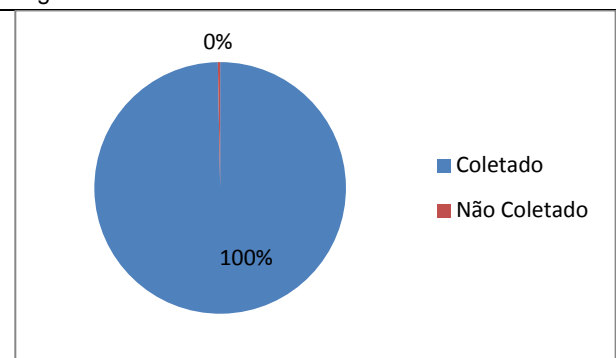
Fonte: IBGE, Censo/2010.

Conjuntos Habitacionais

- Residencial Parque do Leste

Fonte: Prefeitura de Teresina

ASSISTÊNCIA SOCIAL, SAÚDE E EDUCAÇÃO

Unidades de Assistência Social

- CRAS Leste IV – Semeando Direitos
- Centro de Convivência Piçarreira

Fonte: Prefeitura de Teresina

Unidades de Saúde

Estadual	
Municipal	UBS Piçarreira UBS Casa de Metara
Privado	

Fonte: Prefeitura de Teresina

Estabelecimentos de Ensino

Rede de Ensino	Estabelecimento de Ensino	Nível	Nº de Alunos
Estadual	Centro de Educação Básica Governador Freitas Neto		
Estadual	U.E. Gervásio Costa		
Municipal	E.M. Vereador Jose Ommati	Fundamental	961
Municipal	E.M. Profª Thereza Noronha	Fundamental	506
Municipal	CMEI Danielzinho	Infantil	165
Municipal	CMEI Tia Zoraide Almeida	Infantil	192

Fonte: Prefeitura de Teresina

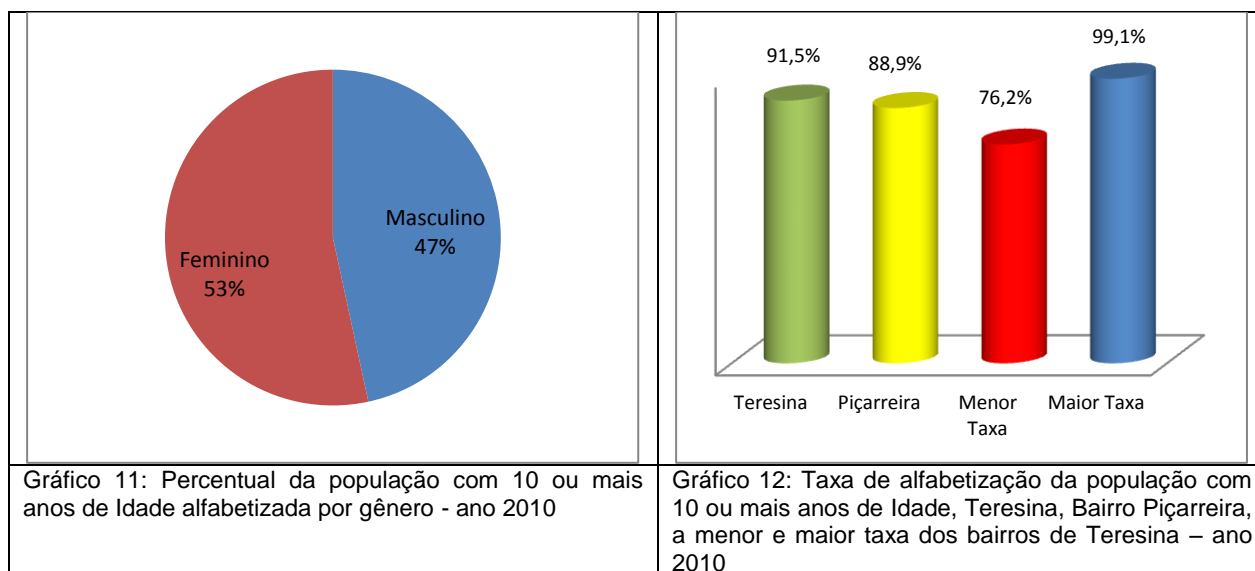

Fonte: IBGE, Censo/2010

TURISMO, CULTURA E LAZER

Espaços Culturais

-

Quadras de Esporte e Ginásio

- Quadra de Esporte João Valmir de Sousa / Estádio Lobatão

MEIO AMBIENTE

Parques Ambientais

-

Praças Públicas

- Praça João Dantas Neto

Limpeza Pública

- Dias de Coleta do Lixo Domiciliar - Diurno: Terça, Quinta e Sábado
- Ponto de Recebimento de Resíduos Sólidos - PRR 10

SEGURANÇA PÚBLICA

Distrito Policial de Abrangência

11º DISTRITO POLICIAL

Endereço: Rua Osvaldo Costa e Silva, nº 4105 - Piçarra, - Telefone: (86) 3216-5302

Circunscrição: Piçarra, Satélite, Vila Samaritano, Parque Universitário, Vila Padre Cícero, Vila Bandeirante, Porto do Centro, Novo Uruguai, Verde Lar, Vila Uruguai, Vila Madre Teresa, Conjunto Planalto Uruguai, Conjunto Giovane Prado, Conjunto Taquari, Mirante dos Morros/Morros, Morada do Sol, Vila Isabel, Conjunto o Sonho Não Acabou, Conjunto Santa Isabel, Planalto Uruguai, Santa Bárbara, Vila Firmino Filho, Vila Maria, Vila São José, Povoado Soim, Vale Quem Tem, Vale do Gavião, Samapi, Santa Lia, Loteamento Campestre

Fonte: Secretaria Estadual de Segurança

RENDA

- O valor do rendimento nominal mediano mensal dos domicílios particulares permanentes em 2010 do bairro é de R\$ 1.220,00, acima da média da zona Urbana do município de R\$ 1.110,00 e ocupava a 51ª no ranking dos bairros.

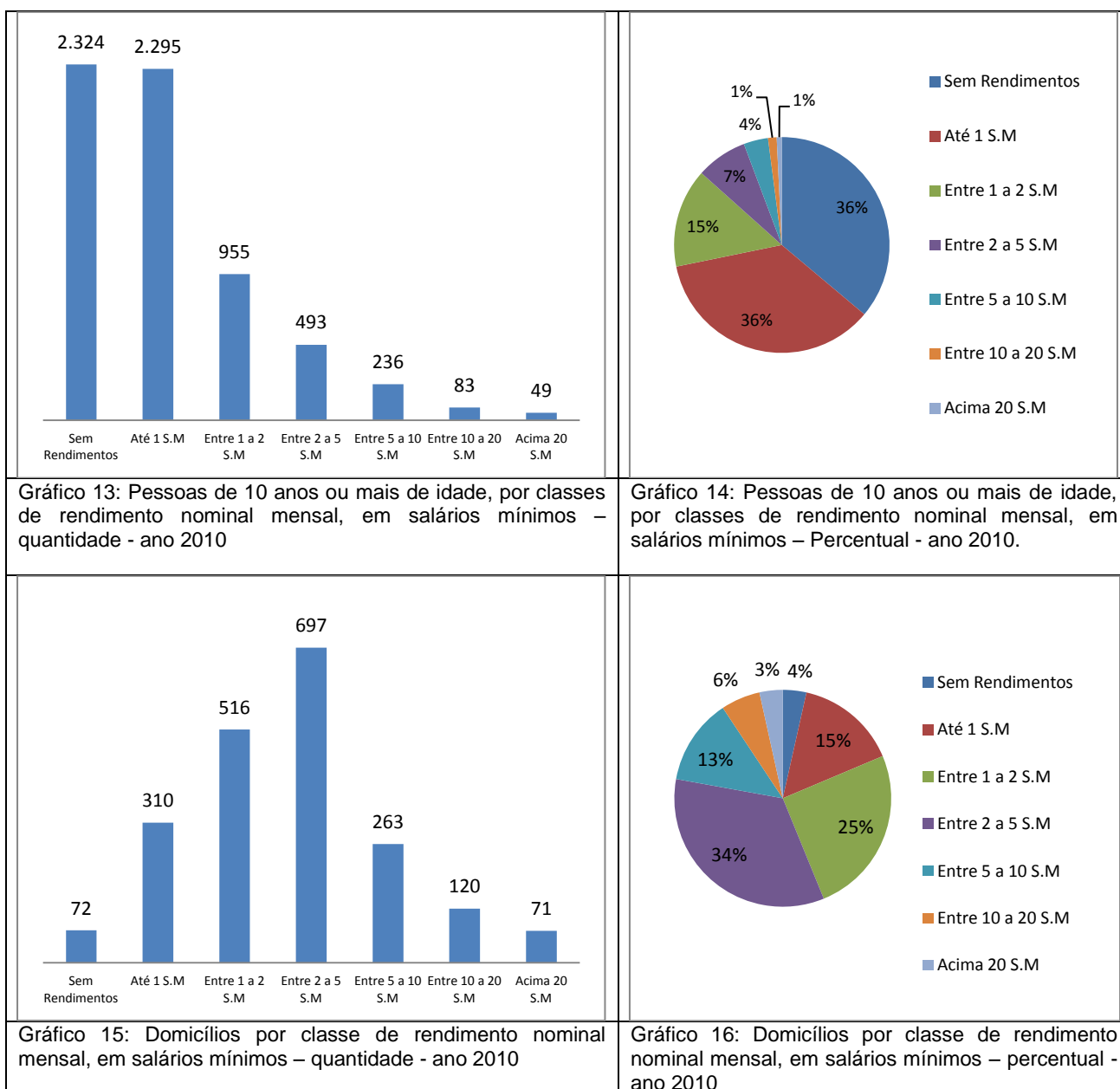

Fonte: IBGE, Censo/2010.

ATIVIDADES EMPRESARIAIS

Equipamentos Públicos (Mercado, Centros de Produção, Hortas Comunitárias e Lavanderias)

- Mercado da Piçarreira

Fonte: Prefeitura de Teresina

Principais Ruas e Avenidas

- Avenida Presidente Kennedy / Avenida João Antônio Leitão / Avenida Maria Antonieta Bularmaqui / Rua Capitão Vandeley

Nº de Empresas: 447



Gráfico 17: Numero de empresas formais por Setor – ano 2015

Gráfico 18: Percentual de empresas formais por Setor – ano 2015

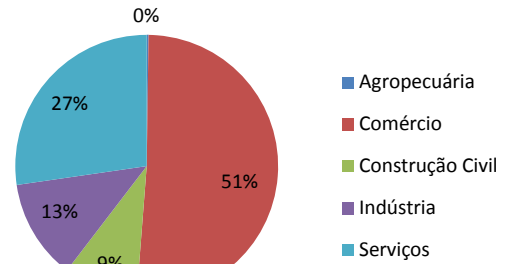
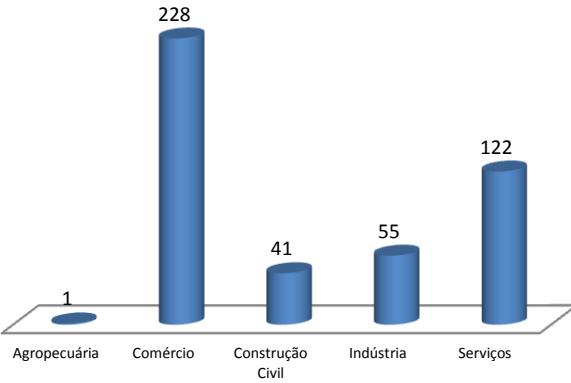

Gráfico 19: Numero de empresas formais por porte – ano 2015

Gráfico 20: Percentual de empresas formais por porte - ano 2015

Fonte: SEBRAE/PI, ano 2015.

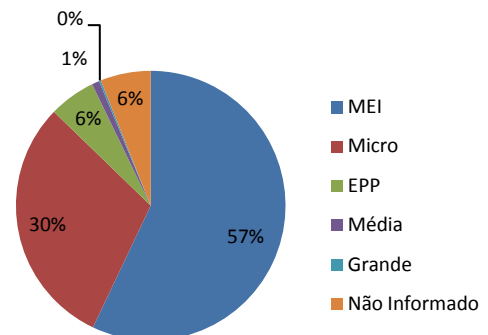
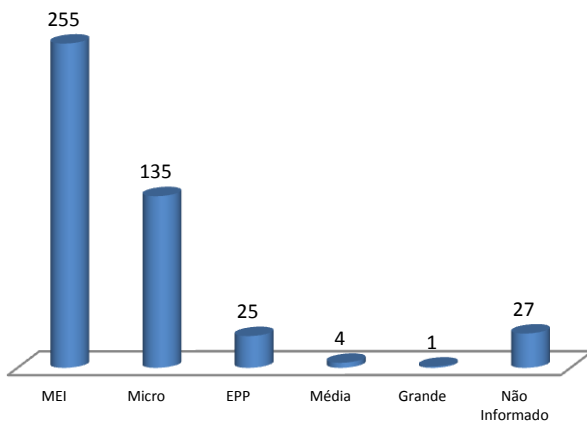
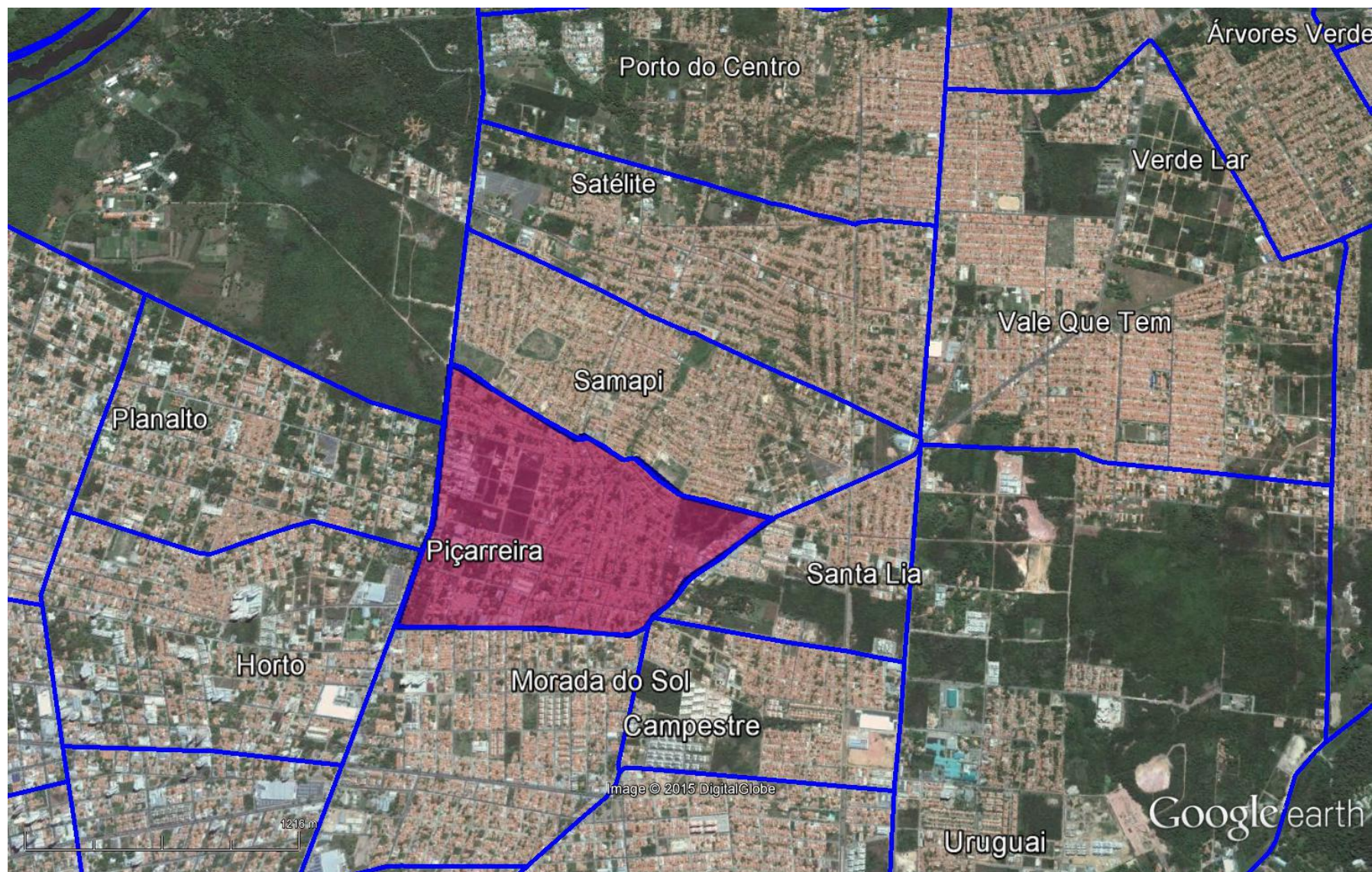

Figura 1: Vista aérea de parte da zona leste de Teresina, em destaque o bairro Piçarreira.

Fonte: Google Earth. Data: julho/2015.