



**Prefeitura Municipal de Teresina**

**Secretaria Municipal de Planejamento e Coordenação - SEMPLAN**

# **TERESINA**

## **- PERFIL DOS BAIRROS -**

**REGIONAL**

**SDU LESTE**

**BAIRRO**

**PLANALTO**

Teresina (PI), Maio/2018

## **PREFEITURA MUNICIPAL DE TERESINA**

- **PREFEITO MUNICIPAL DE TERESINA**  
Firmino da Silveira Soares Filho
- **VICE PREFEITO**  
Luiz de Sousa Santos Júnior
- **SECRETÁRIO MUNICIPAL DE PLANEJAMENTO E COORDENAÇÃO**  
José João Magalhães Braga Júnior

### **SECRETARIA EXECUTIVA DE ORÇAMENTO E GESTÃO**

Katiara Araújo Moura

### **COORDENADOR DE CONTROLE DA GESTÃO**

Domingos Pereira da Silva Júnior

### **EQUIPE TÉCNICA:**

Cláudio Marcelo Loureiro Batista da Cunha

Gena Borges do Nascimento

Epifânia Rodrigues dos Santos

Regina Célia Carvalho Rufino Ribeiro

Adriana Muniz Morgado

Aurélia Alves de Araújo

**Contato para sugestões: [semplanthe@gmail.com](mailto:semplanthe@gmail.com)**

**Telefone: (86) 3215-7527**

# PLANALTO

## CARACTERÍSTICAS GERAIS

Região (IBGE)	Superintendência (SDU)	Área (km <sup>2</sup> )	Área (Hectares)	Densidade Demográfica (hab/hectare)
Leste	Leste	1,28	128	43,3
Limites				
Norte	Sul	Leste	Oeste	
Zoobotânico	Horto	Piçarreira	Ininga	

O bairro Planalto compreende a área contida no seguinte perímetro: começa no cruzamento das avenidas Juiz João Almeida e Homero Castelo Branco, seguindo, por esta, até a Rua Ulisses Marques; daí, alcança a Av. Presidente Kennedy (PI-112); continua até a Rua Desembargador Adalberto Correia Lima e, depois, até a Av. Juiz João Almeida, pela qual retorna ao ponto de partida

Fonte: Prefeitura de Teresina

## HISTÓRIA

O bairro está localizado na área alta da antiga fazenda Ininga e chamava-se Planalto Ininga. Em 1988, com o II Plano Estrutural de Teresina-PET, oficializou-se apenas o nome Planalto.

Fonte: Prefeitura de Teresina

## POPULAÇÃO

Em 2010 a população do bairro Planalto representava 0,72% da cidade de Teresina e ocupava a 53ª posição. Na última década a população reduziu 7,35%.



Gráfico 1: População residente – 1991 a 2010

Gráfico 2: População residente por gênero – 2010

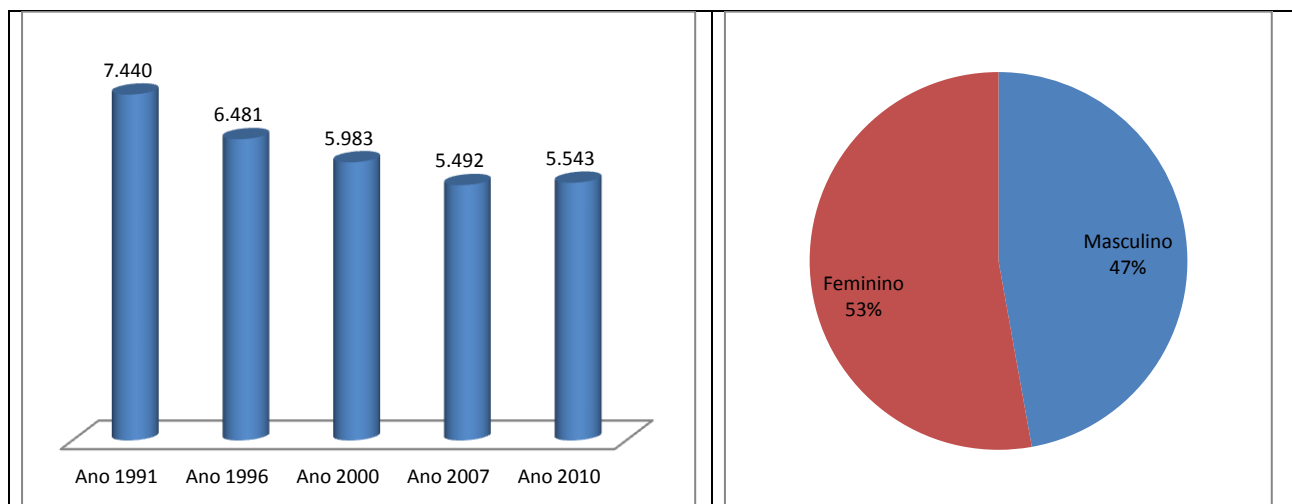

Gráfico 3: População por faixa etária - ano 2010

Gráfico 4: População por faixa etária, percentual - ano 2010

Fonte: IBGE

## HABITAÇÃO

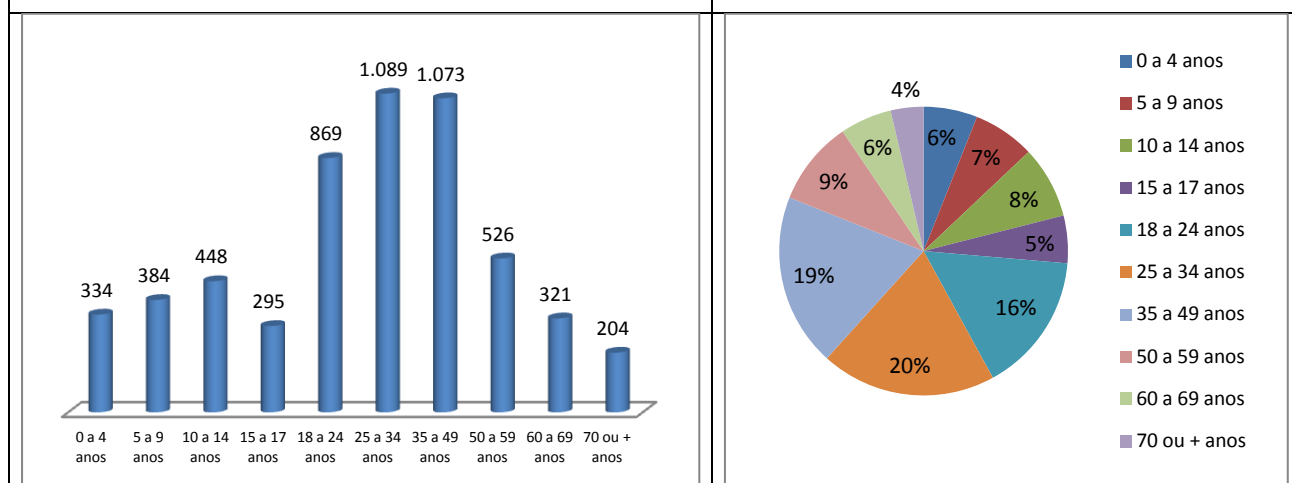
Ano 2000		Ano 2010	
Número de domicílios	Média Morador	Número de domicílios	Média Morador
1.276	4,7	1.385	4,0



Gráfico 5: Número de domicílios ocupados por tipo de habitação – ano 2010



Gráfico 6: Número de domicílios ocupados por condição de habitação – ano 2010

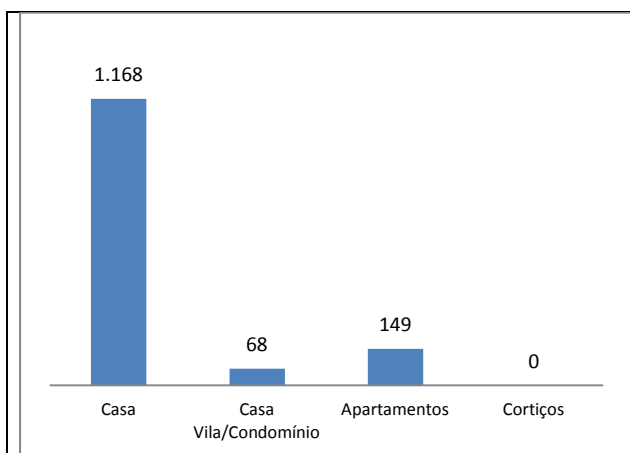

Gráfico 7: Número de domicílios ocupados por formas de abastecimento de água – ano 2010

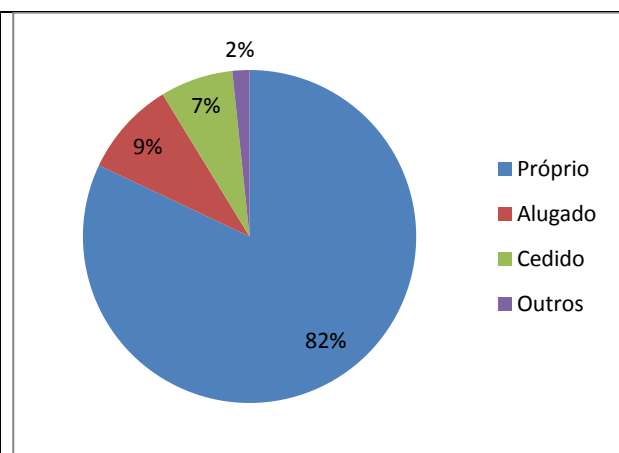

Gráfico 8: Número de domicílios ocupados por tipo de esgotamento sanitário – ano 2010

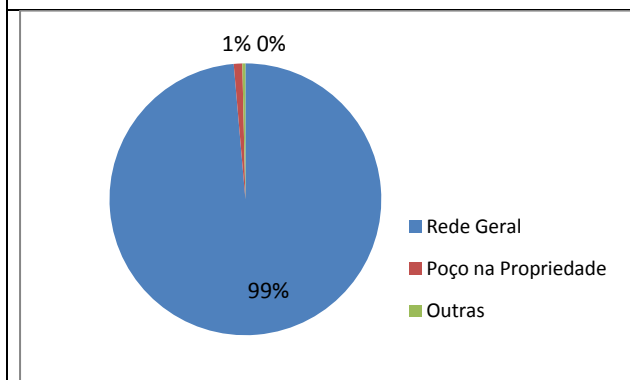

Gráfico 9: Número de domicílios ocupados por fornecimento de energia elétrica - ano 2010

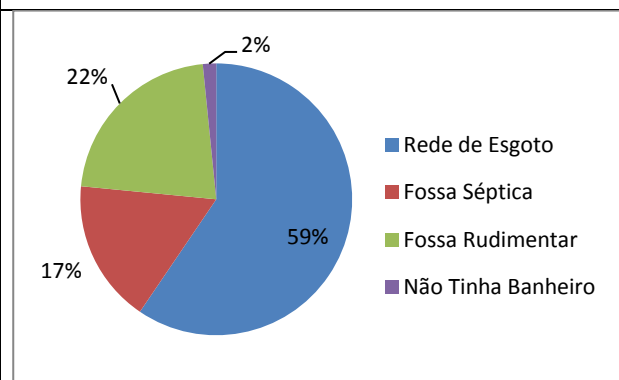

Gráfico 10: Número de domicílios ocupados por serviço de coleta de lixo – ano 2010

Fonte: IBGE, Censo/2010.

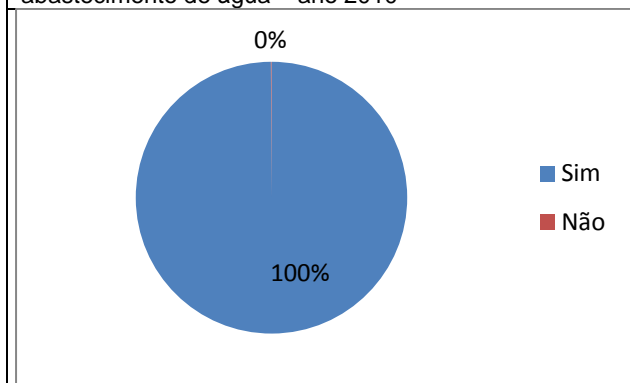
### Aglomerados Subnormais (IBGE)

Identificação do Aglomerado	Nº Domicílios	Nº de Pessoas	Média Morador
Sem denominação	72	275	3,8

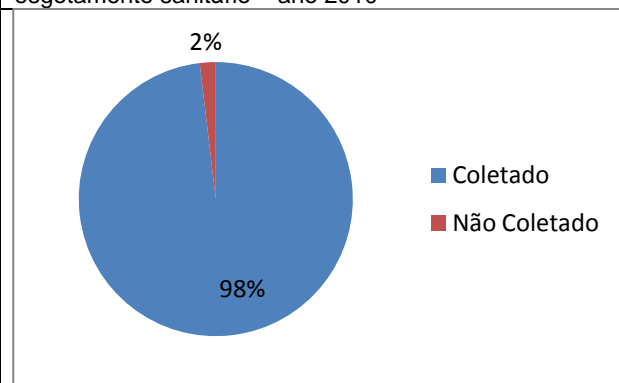
Fonte: IBGE, Censo/ 2010.

### Conjuntos Habitacionais

•
---

Fonte: Prefeitura de Teresina

## ASSISTÊNCIA SOCIAL, SAÚDE E EDUCAÇÃO

### Unidades de Assistência Social

•
---

Fonte: Prefeitura de Teresina

### Unidades de Saúde

<b>Estadual</b>	
<b>Municipal</b>	
<b>Privado</b>	

Fonte: Prefeitura de Teresina

### Estabelecimentos de Ensino

Rede de Ensino	Estabelecimento de Ensino	Nível	Nº de Alunos
Estadual	U.E. Maria Melo		
Estadual	U.E. Professora Anna Bernardes		
Municipal	E.M. Planalto Ininga	Fundamental	369
Municipal	CMEI Tia Erinelda Veiga	Infantil	120
Municipal	CMEI Santa Maria	Infantil	104

Fonte: Prefeitura de Teresina

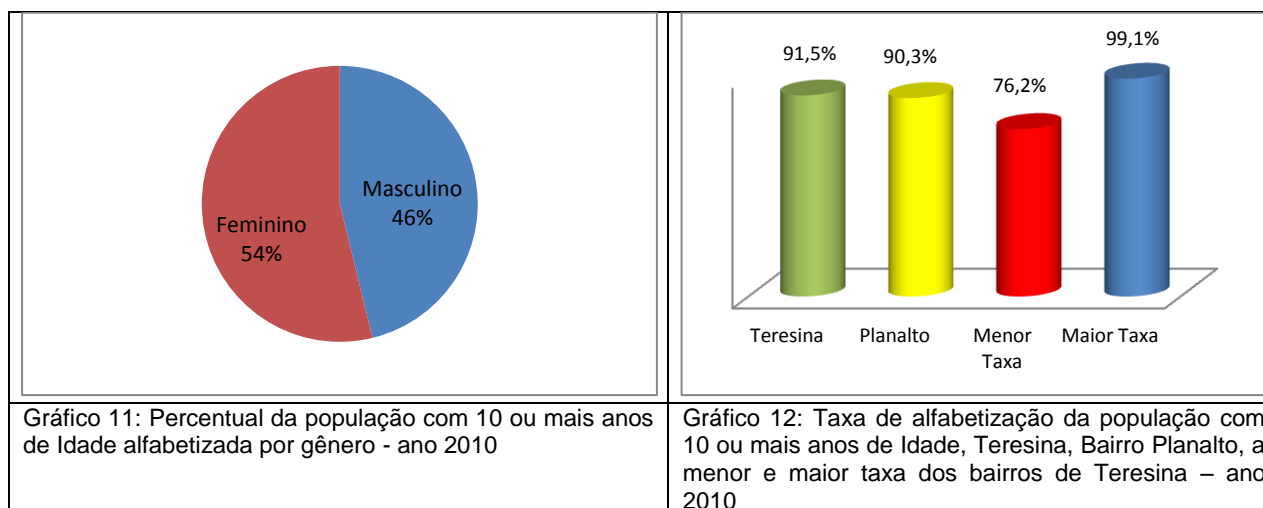

Fonte: IBGE, Censo/2010

## TURISMO, CULTURA E LAZER

### Espaços Culturais

•
---

### Quadras de Esporte e Ginásio

•
---

## MEIO AMBIENTE

### Parques Ambientais

--

### Praças Públicas

Praça Áurea Brandão
---------------------

### Limpeza Pública

<ul style="list-style-type: none"> <li>• Dias de Coleta do Lixo Domiciliar - Noturno: Segunda, Quarta e Sexta</li> <li>• Ponto de Recebimento de Resíduos Sólidos – PRR 24</li> </ul>
---

## SEGURANÇA PÚBLICA

### Distrito Policial de Abrangência

12º DISTRITO POLICIAL

Endereço: Rua Juiz João Almeida, 2660, Planalto - Telefone: (86) 3216-5301

Circunscrição: Fátima, Jóquei, Noivos, Ininga, Planalto, Horto, São Cristóvão, Canaã, Pedra Mole (parte), Vila do Avião, Vila Meio Norte, Vila Nova, Conjunto HPB, Vila Anita Ferraz, Cidade Jardim, Socopo, Nova Teresina, Vila do Arame.

Fonte: Secretaria Estadual de Segurança

## RENDA

- O valor do rendimento nominal mediano mensal dos domicílios particulares permanentes em 2010 do bairro é de R\$ 1.650,00, acima da média da zona Urbana do município de R\$ 1.110,00 e ocupava a 33ª no ranking dos bairros.



Gráfico 13: Pessoas de 10 anos ou mais de idade, por classes de rendimento nominal mensal, em salários mínimos – quantidade - ano 2010

Gráfico 14: Pessoas de 10 anos ou mais de idade, por classes de rendimento nominal mensal, em salários mínimos – Percentual - ano 2010.

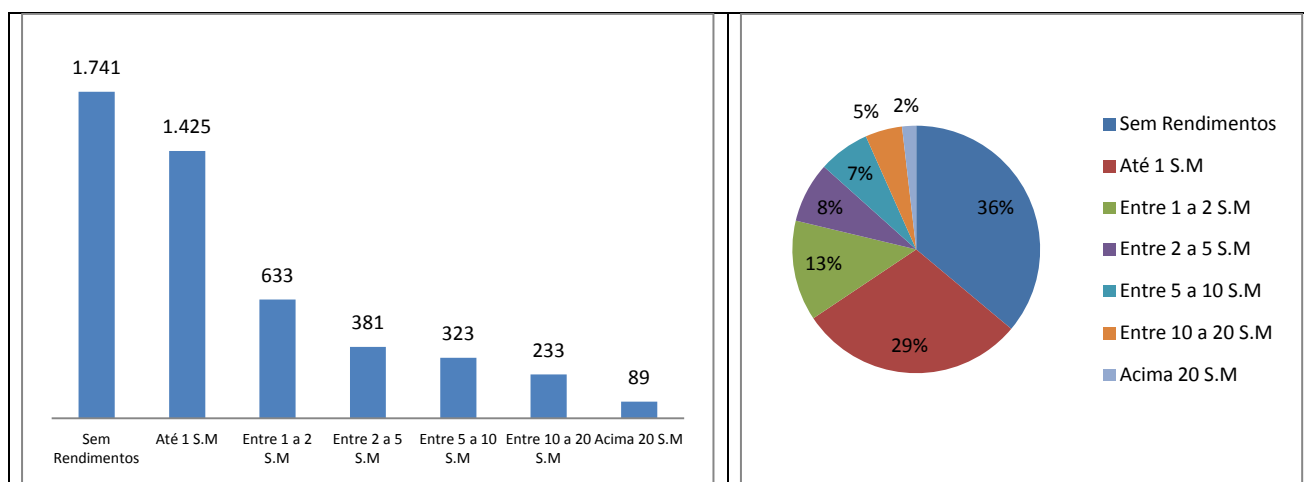

Gráfico 15: Domicílios por classe de rendimento nominal mensal, em salários mínimos – quantidade - ano 2010

Gráfico 16: Domicílios por classe de rendimento nominal mensal, em salários mínimos – percentual - ano 2010

Fonte: IBGE, Censo/2010.

## ATIVIDADES EMPRESARIAIS

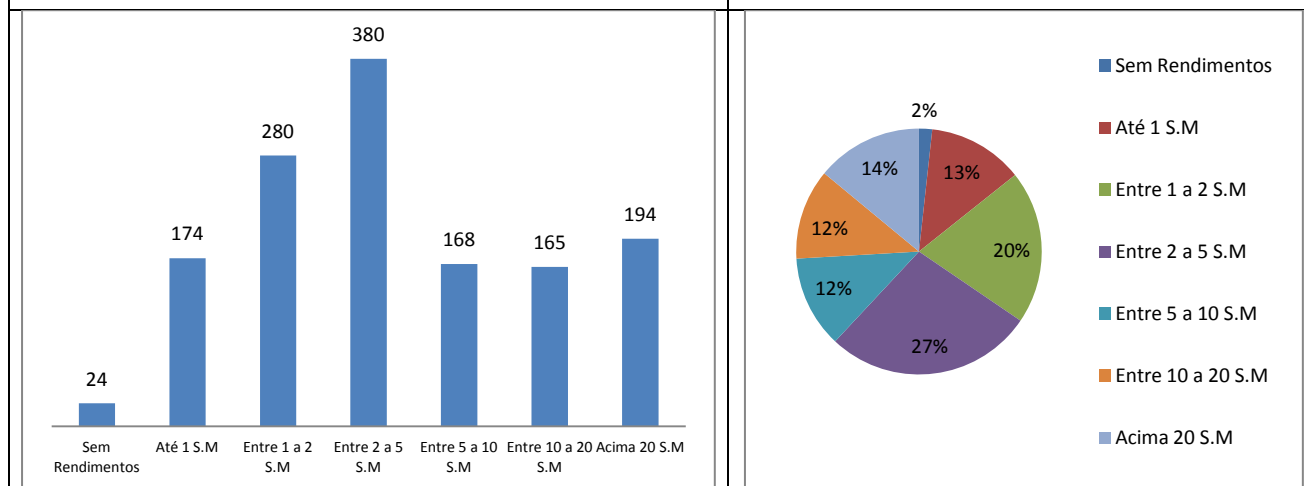
### Equipamentos Públicos (Mercado, Centros de Produção, Hortas Comunitárias e Lavanderias)

- Lavanderia Comunitária do Planalto Ininga

Fonte: Prefeitura de Teresina

**Principais Ruas e Avenidas**

- Avenida Homero Castelo Branco / Avenida Presidente Kennedy / Rua Alaide Marques / Rua Adalberto Correia Lima / Rua Juiz João Almeida



Gráfico 17: Numero de empresas formais por Setor – ano 2015

Gráfico 18: Percentual de empresas formais por Setor – ano 2015

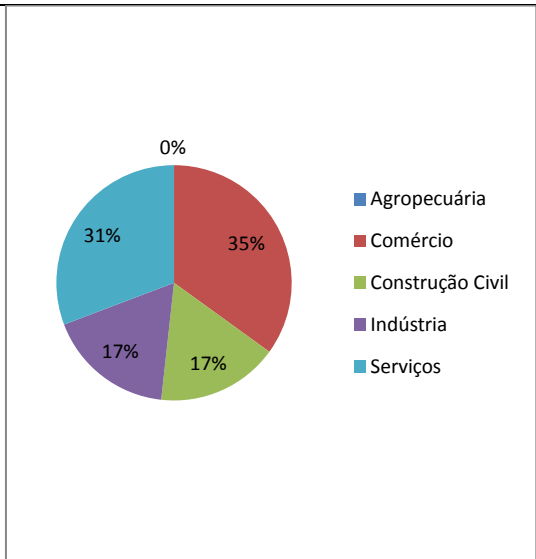
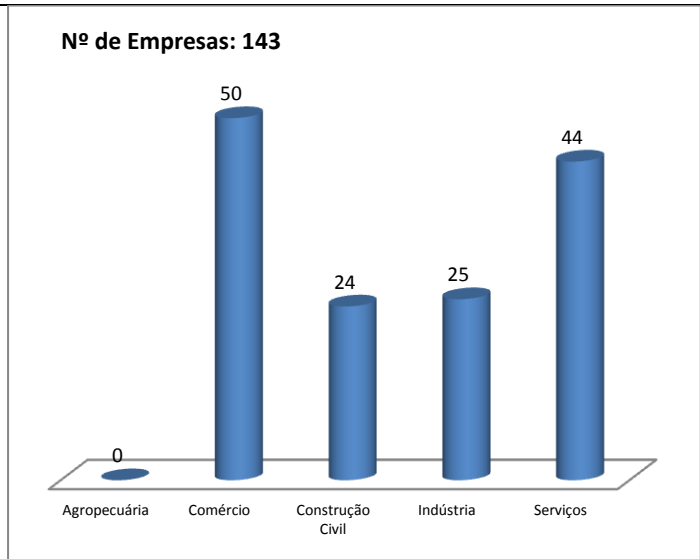

Gráfico 19: Numero de empresas formais por porte – ano 2015

Gráfico 20: Percentual de empresas formais por porte - ano 2015

Fonte: SEBRAE/PI, ano 2015.

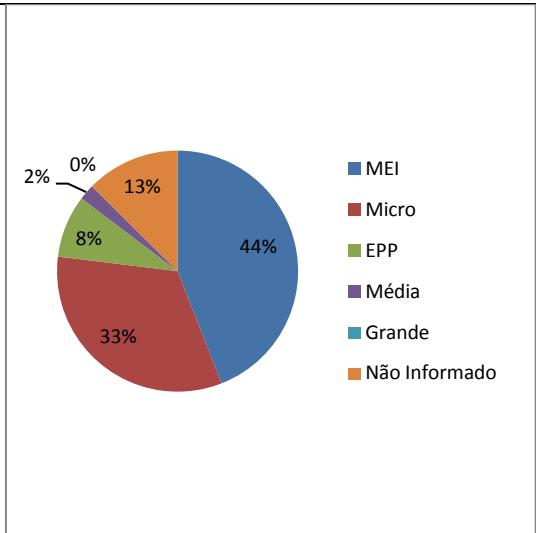
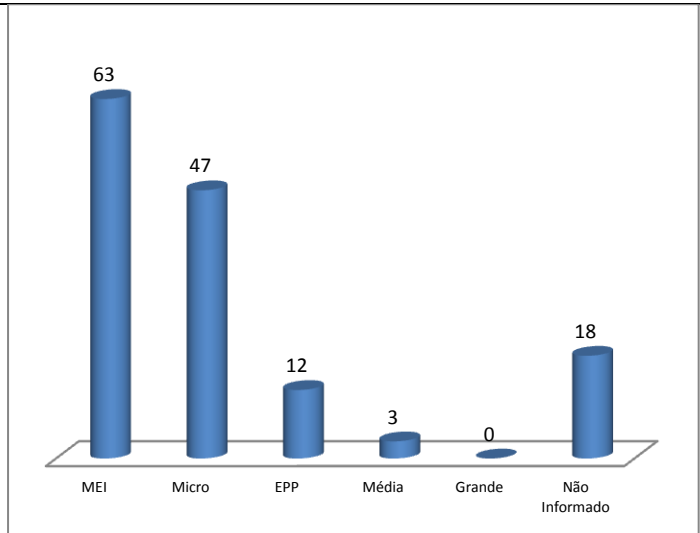

Figura 1: Vista aérea de parte da zona leste de Teresina, em destaque o bairro Planalto.  
Fonte: Google Earth. Data: julho/2015.