



Prefeitura Municipal de Teresina

Secretaria Municipal de Planejamento e Coordenação - SEMPLAN

# **TERESINA**

## **- PERFIL DOS BAIRROS -**

**REGIONAL**

**SDU LESTE**

**BAIRRO**

**PORTO DO CENTRO**

Teresina (PI), Maio/2018

## **PREFEITURA MUNICIPAL DE TERESINA**

- **PREFEITO MUNICIPAL DE TERESINA**  
Firmino da Silveira Soares Filho
- **VICE PREFEITO**  
Luiz de Sousa Santos Júnior
- **SECRETÁRIO MUNICIPAL DE PLANEJAMENTO E COORDENAÇÃO**  
José João Magalhães Braga Júnior

### **SECRETARIA EXECUTIVA DE ORÇAMENTO E GESTÃO**

Katiara Araújo Moura

### **COORDENADOR DE CONTROLE DA GESTÃO**

Domingos Pereira da Silva Júnior

### **EQUIPE TÉCNICA:**

Cláudio Marcelo Loureiro Batista da Cunha  
Gena Borges do Nascimento  
Epifânia Rodrigues dos Santos  
Regina Célia Carvalho Rufino Ribeiro  
Adriana Muniz Morgado  
Aurélia Alves de Araújo

**Contato para sugestões: [semplanthe@gmail.com](mailto:semplanthe@gmail.com)**

**Telefone: (86) 3215-7527**

## PORTO DO CENTRO

### CARACTERÍSTICAS GERAIS

Região (IBGE)	Superintendência (SDU)	Área (km <sup>2</sup> )	Área (Hectares)	Densidade Demográfica (hab/hectare)
Leste	Leste	2,0	200	34,0
<b>Limites</b>				
<b>Norte</b>	<b>Sul</b>	<b>Leste</b>	<b>Oeste</b>	
Morros	Satélite	Verde Lar / Vale Quem Tem	Zoobotânico	

O bairro Porto do Centro compreende a área contida no seguinte perímetro: começa no encontro das avenidas Sebastião Leal e Presidente Kennedy (PI-112), pela qual segue até a Rua Luiz Lopes Sobrinho; percorre esta até a Av. Zequinha Freire; daí, em sentido sul, continua até a Rua Urano e, depois, pela Rua João Pereira Caldas, atinge a Avenida Sebastião Leal e, por esta, retorna ao ponto de partida.

Fonte: Prefeitura de Teresina

### HISTÓRIA

O bairro localiza-se numa região que era parte de gleba de terra conhecida como Centro. A área passou a ser chamada de Porto do Centro porque tinha como único acesso um porto, à margem do Rio Poti. Para ter acesso a região passavam pelo parque zoobotânico.

Fonte: Prefeitura de Teresina

### POPULAÇÃO

Em 2010 a população do bairro Porto do Centro representava 0,89% da cidade de Teresina e ocupava a 40ª posição. Na última década a população reduziu em 19,6%.

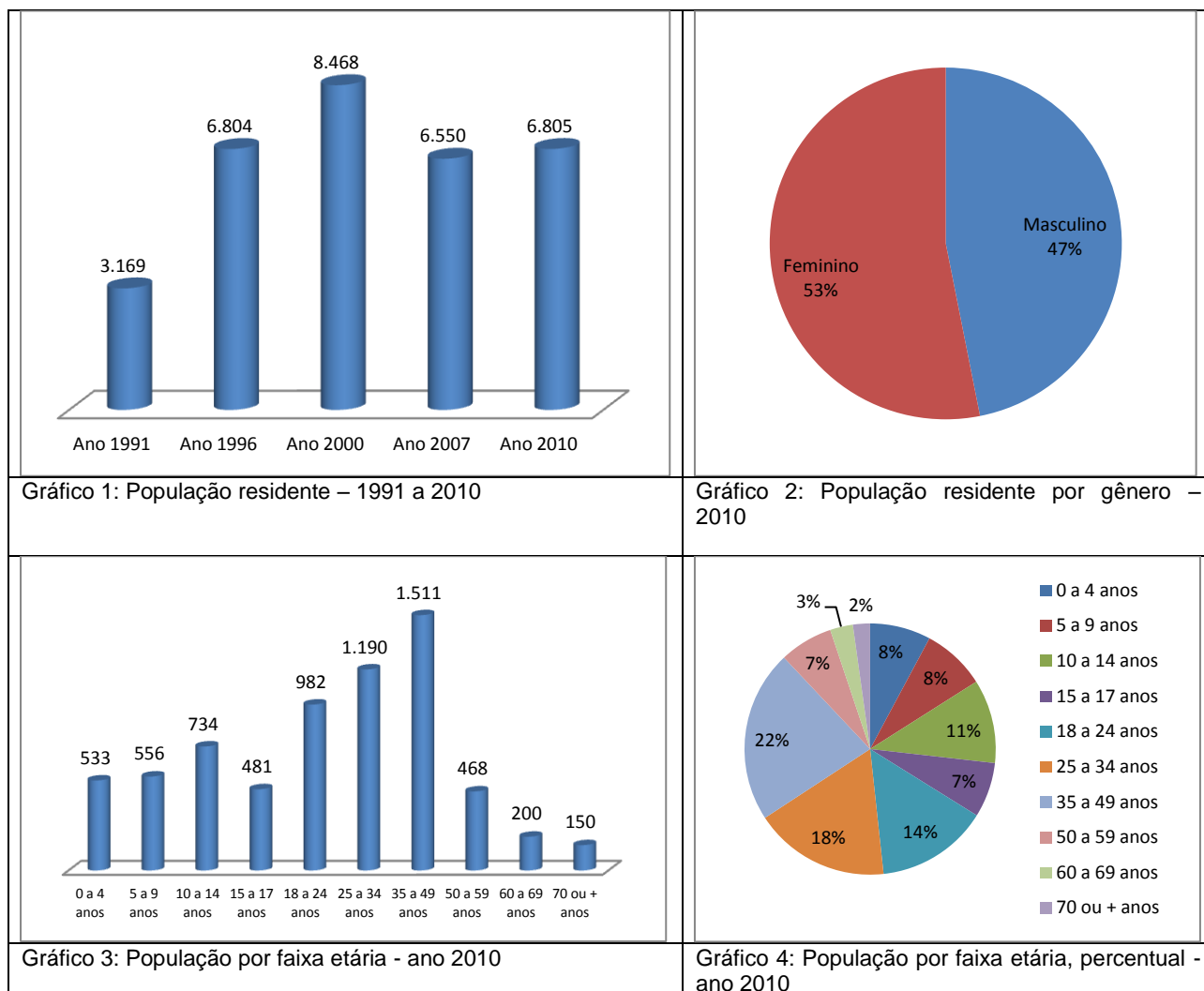

Fonte: IBGE

## HABITAÇÃO

Ano 2000		Ano 2010	
Número de domicílios	Média Morador	Número de domicílios	Média Morador
2.099	4,0	1.803	3,8



Gráfico 5: Número de domicílios ocupados por tipo de habitação – ano 2010

Gráfico 6: Número de domicílios ocupados por condição de habitação – ano 2010

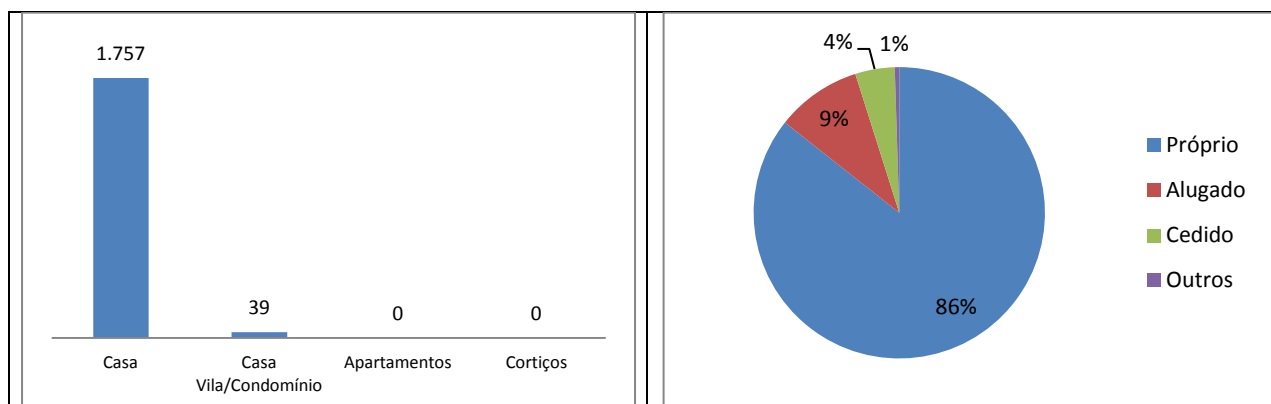

Gráfico 7: Número de domicílios ocupados por formas de abastecimento de água – ano 2010

Gráfico 8: Número de domicílios ocupados por tipo de esgotamento sanitário – ano 2010

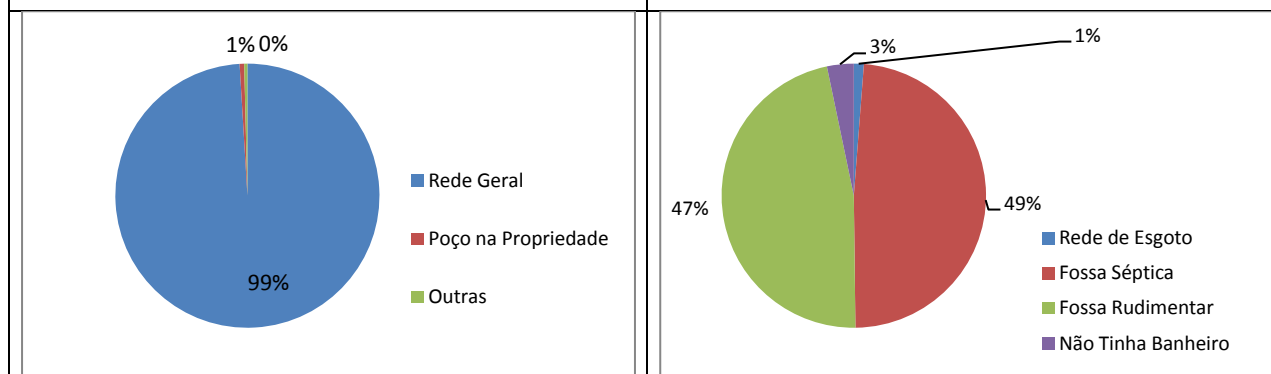

Gráfico 9: Número de domicílios ocupados por fornecimento de energia elétrica - ano 2010

Gráfico 10: Número de domicílios ocupados por serviço de coleta de lixo – ano 2010

Fonte: IBGE, Censo/2010.

### Aglomerados Subnormais (IBGE)

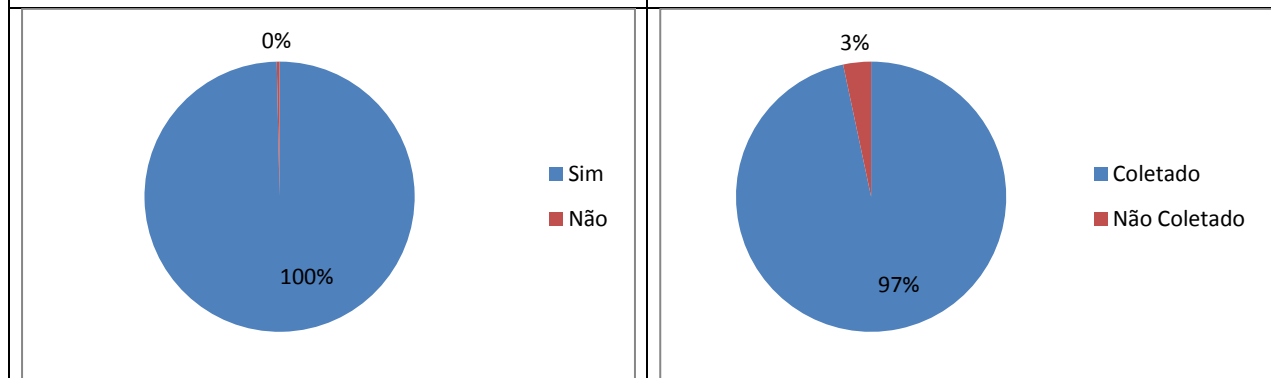
Identificação do Aglomerado	Nº Domicílios	Nº de Pessoas	Média Morador
Vila Bandeirantes II	755	2.999	4,0

Fonte: IBGE, Censo/ 2010.

### Vilas e Favelas (PMT)

•
---

Fonte: Prefeitura de Teresina

### Conjuntos Habitacionais

- 

Fonte: Prefeitura de Teresina

## ASSISTÊNCIA SOCIAL, SAÚDE E EDUCAÇÃO

### Unidades de Assistência Social

- CRAS Leste II “Vila Maria”
- Centro de Convivência Antônio Nonato

Fonte: Prefeitura de Teresina

### Unidades de Saúde

<b>Estadual</b>	
<b>Municipal</b>	UBS Vila Bandeirantes
<b>Privado</b>	

Fonte: Prefeitura de Teresina

### Estabelecimentos de Ensino

Rede de Ensino	Estabelecimento de Ensino	Nível	Nº de Alunos
Estadual	Escola de Ensino Médio Vila Maria		
Municipal	CMEI Raimunda Martins Nunes Portela	Infantil	148
Municipal	CMEI Vila Bandeirantes	Infantil	146
Municipal	E.M. Deputado Francilio Almeida	Fundamental	679
Municipal	E.M. Professor Manoel Paulo Nunes	Fundamental	1.304

Fonte: Prefeitura de Teresina



Gráfico 11: Percentual da população com 10 ou mais anos de idade alfabetizada por gênero - ano 2010

Gráfico 12: Taxa de alfabetização da população com 10 ou mais anos de idade, Teresina, Bairro Porto do Centro, a menor e maior taxa dos bairros de Teresina – ano 2010

Fonte: IBGE, Censo/2010.

## TURISMO, CULTURA E LAZER

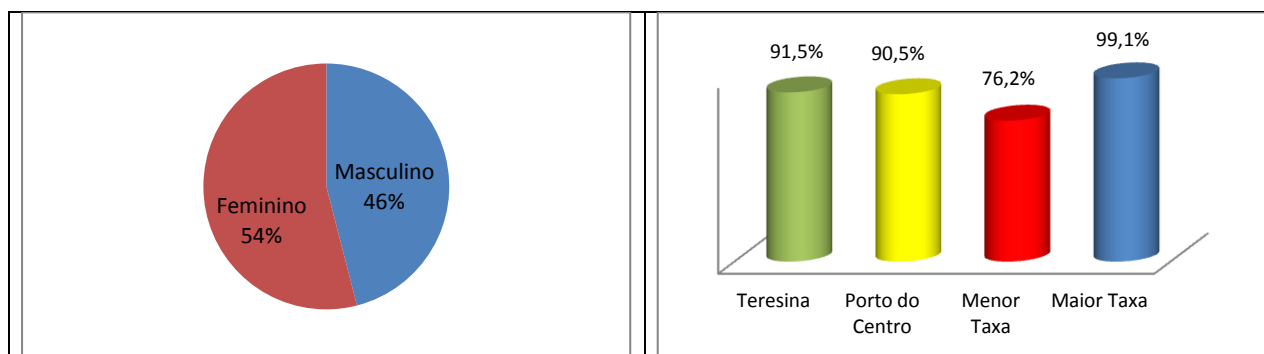
### Espaços Culturais

- 

### Quadras de Esporte e Ginásio

- Campo Society da Vila Maria / Quadra Esportiva Mauricio José

## MEIO AMBIENTE

### Parques Ambientais

- 

### Praças Públicas

- Praça e espaço cultural na Vila Bandeirantes – Rua Dom Bosco

### Limpeza Pública

- Dias de Coleta do Lixo Domiciliar - Diurno: Terça, Quinta e Sábado

## SEGURANÇA PÚBLICA

### Distrito Policial de Abrangência

11º DISTRITO POLICIAL

ENDEREÇO: Rua Osvaldo Costa e Silva, 4105 - Piçarreira - Telefone: (86) 3216-5302

Circunscrição Piçarreira, Satélite, Vila Samaritano, Parque Universitário, Vila Padre Cícero, Vila Bandeirante, Porto do Centro, Novo Uruguai, Verde Lar, Vila Uruguai, Vila Madre Teresa, Conjunto Planalto Uruguai, Conjunto Giovane Prado, Conjunto Taquari, Mirante dos Morros/Morros, Morada do Sol, Vila Isabel, Conjunto o Sonho Não Acabou, Conjunto Santa Isabel, Planalto Uruguai, Santa Bárbara, Vila Firmino Filho, Vila Maria, Vila São José, Povoado Soim, Vale Quem Tem, Vale do Gavião, Samapi, Santa Lia, Loteamento Campestre

Fonte: Secretaria Estadual de Segurança

## RENDA

- O valor do rendimento nominal mediano mensal dos domicílios particulares permanentes em 2010 do bairro é de R\$ 1.020,00, abaixo da média da zona Urbana do município de R\$ 1.110,00 e ocupava a 75ª no ranking dos bairros.

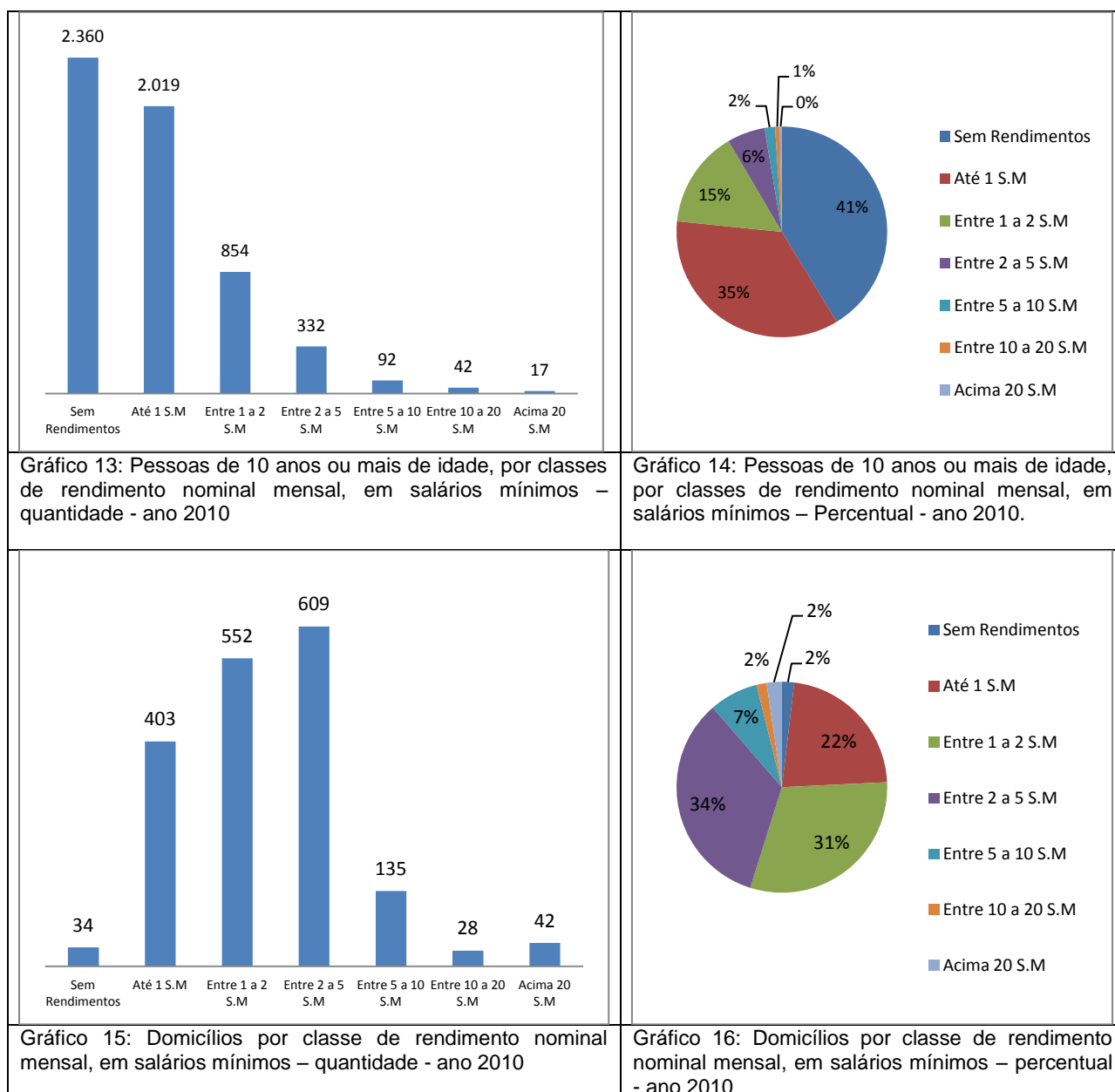

Fonte: IBGE, Censo/2010.

## ATIVIDADES EMPRESARIAIS

### Equipamentos Públicos (Mercado, Centros de Produção, Hortas Comunitárias e Lavanderias)

- Centro de Produção da Vila Maria

Fonte: Prefeitura de Teresina

### Principais Ruas e Avenidas

- Avenida Presidente Kennedy

**Nº de Empresas: 174**



Gráfico 17: Numero de empresas formais por Setor – ano 2015



Gráfico 18: Percentual de empresas formais por Setor – ano 2015

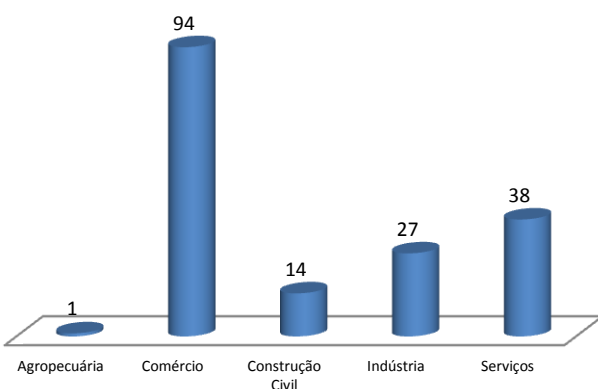

Gráfico 19: Numero de empresas formais por porte – ano 2015

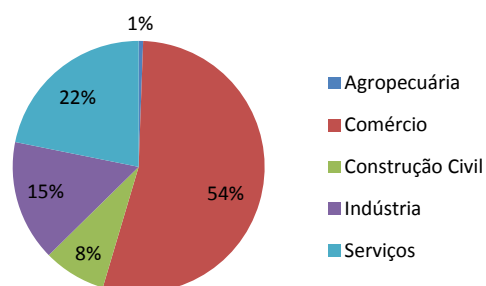

Gráfico 20: Percentual de empresas formais por porte - ano 2015

Fonte: SEBRAE/PI, ano 2015.

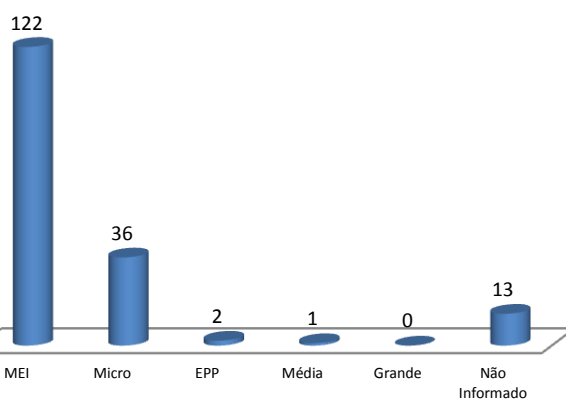

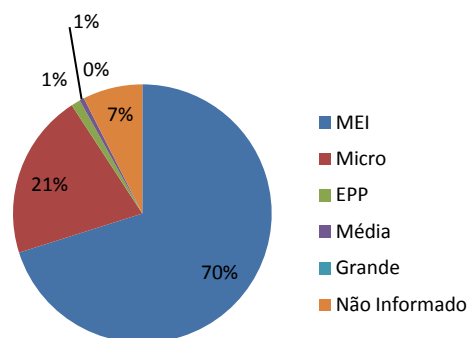
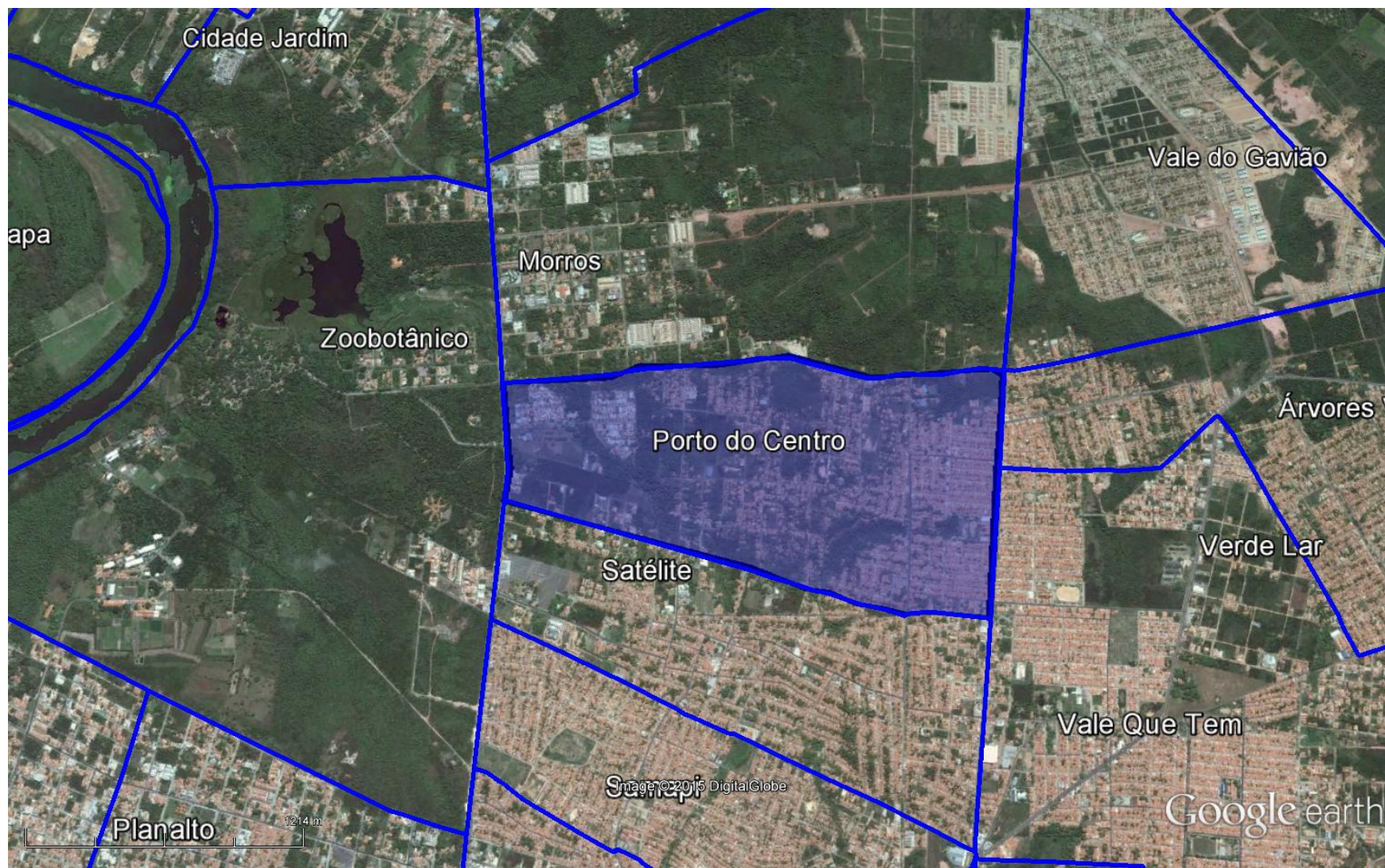

Figura 1: Vista aérea de parte da zona leste de Teresina, em destaque o bairro Porto do Centro.  
Fonte: Google Earth. Data: julho/2015.