



Prefeitura Municipal de Teresina

Secretaria Municipal de Planejamento e Coordenação - SEMPLAN

TERESINA

- PERFIL DOS BAIRROS -

REGIONAL

SDU LESTE

BAIRRO

RECANTO DAS PALMEIRAS

PREFEITURA MUNICIPAL DE TERESINA

- **PREFEITO MUNICIPAL DE TERESINA**
Firmino da Silveira Soares Filho

- **VICE PREFEITO**
Luiz de Sousa Santos Júnior

- **SECRETÁRIO MUNICIPAL DE PLANEJAMENTO E COORDENAÇÃO**
José João Magalhães Braga Júnior

SECRETARIA EXECUTIVA DE ORÇAMENTO E GESTÃO

Katiara Araújo Moura

COORDENADOR DE CONTROLE DA GESTÃO

Domingos Pereira da Silva Júnior

EQUIPE TÉCNICA:

Cláudio Marcelo Loureiro Batista da Cunha
Gena Borges do Nascimento
Epifânia Rodrigues dos Santos
Regina Célia Carvalho Rufino Ribeiro
Adriana Muniz Morgado
Aurélia Alves de Araújo

Contato para sugestões: semplanthe@gmail.com

Telefone: (86) 3215-7527

RECANTO DAS PALMEIRAS

CARACTERÍSTICAS GERAIS

Região (IBGE)	Superintendência (SDU)	Área (km ²)	Área (Hectares)	Densidade Demográfica (hab/hectare)
Leste	Leste	1,227	122,7	8,0
Limites				
Norte	Sul	Leste	Oeste	
Santa Isabel	Livramento / São João	Gurupi	São João	

O bairro Recanto das Palmeiras compreende a área contida no seguinte perímetro: começa no cruzamento da Av. Deputado Paulo Ferraz (BR-343) com a Av. dos Expedicionários, seguindo, por esta, até a Av. João XXIII, por onde prossegue, a oeste, até a Av. Deputado Paulo Ferraz (BR-343) e, daí, retorna ao ponto inicial

Fonte: Prefeitura de Teresina

HISTÓRIA

Seu nome originou-se do loteamento Recanto das palmeiras, lá implantado.

Fonte: Prefeitura de Teresina

POPULAÇÃO

- Em 2010 a população do bairro Recanto das Palmeiras representava 0,13% da cidade de Teresina e ocupava a 103ª posição. Na última década, a população do bairro Diminuiu 12,4%.



Gráfico 1: População residente – 1991 a 2010



Gráfico 2: População residente por gênero – 2010

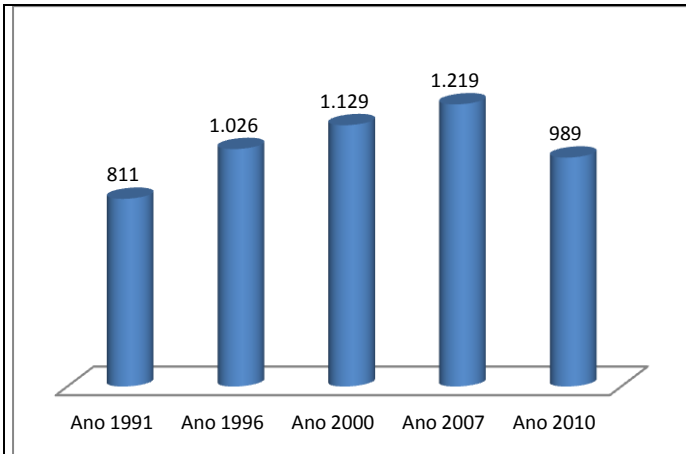

Gráfico 3: População por faixa etária, quantidade - ano 2010

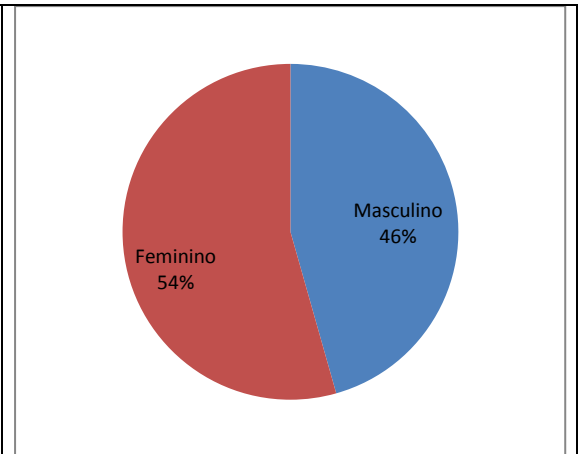

Gráfico 4: População por faixa etária, percentual - ano 2010

Fonte: IBGE

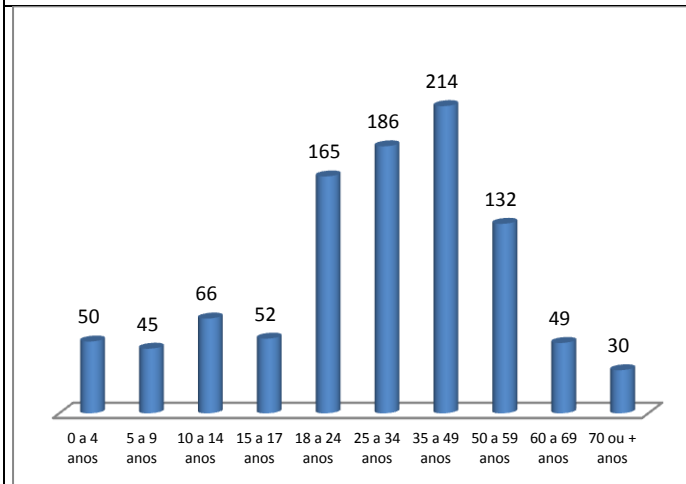
HABITAÇÃO

Ano 2000		Ano 2010	
Número de domicílios	Média Morador	Número de domicílios	Média Morador
254	4,4	237	4,2

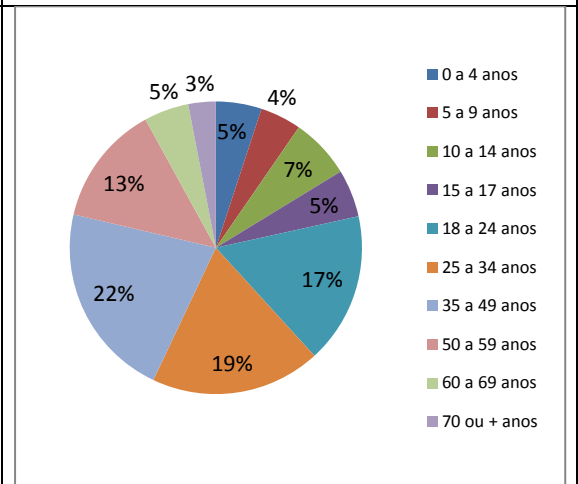

Gráfico 5: Número de domicílios ocupados por tipo de habitação – ano 2010



Gráfico 6: Número de domicílios ocupados por condição de habitação – ano 2010

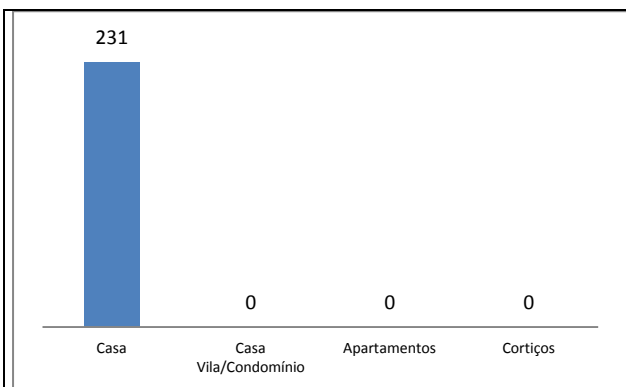

Gráfico 7: Número de domicílios ocupados por formas de abastecimento de água – ano 2010

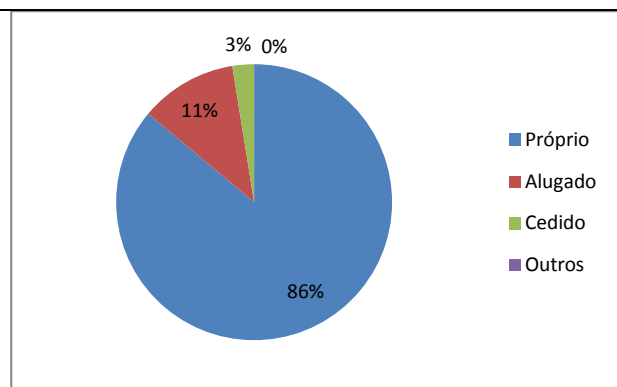

Gráfico 8: Número de domicílios ocupados por tipo de esgotamento sanitário – ano 2010

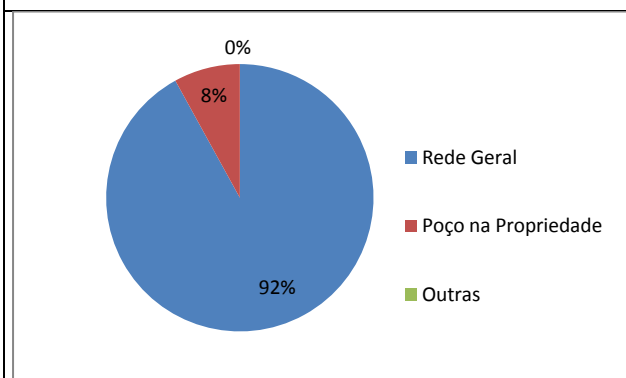

Gráfico 9: Número de domicílios ocupados por fornecimento de energia elétrica - ano 2010

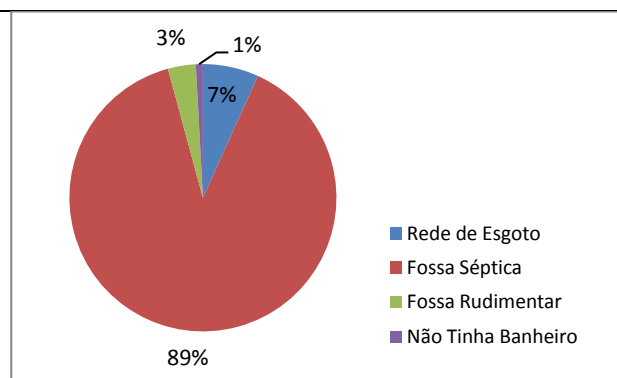

Gráfico 10: Número de domicílios ocupados por serviço de coleta de lixo – ano 2010

Fonte: IBGE, Censo/2010

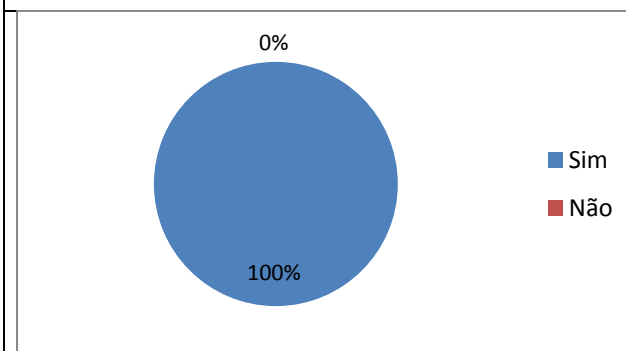
Aglomerados Subnormais (IBGE)

Identificação do Aglomerado	Nº Domicílios	Nº de Pessoas	Média Morador

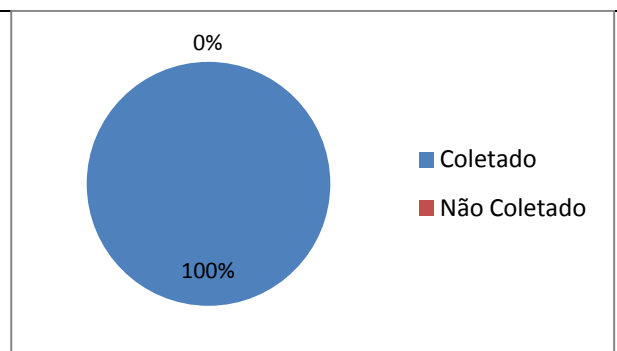
Fonte: IBGE, Censo/2010

Vilas e Favelas (PMT)

•

Fonte: Prefeitura de Teresina

Conjuntos Habitacionais

•

Fonte: Prefeitura de Teresina

ASSISTÊNCIA SOCIAL, SAÚDE E EDUCAÇÃO

Unidades de Assistência Social

•

Fonte: Prefeitura de Teresina

Unidades de Saúde

Estadual	
Municipal	
Privado	

Fonte: Prefeitura de Teresina

Estabelecimentos de Ensino

Rede de Ensino	Estabelecimento de Ensino	Nível	Nº de Alunos

Fonte: Prefeitura de Teresina

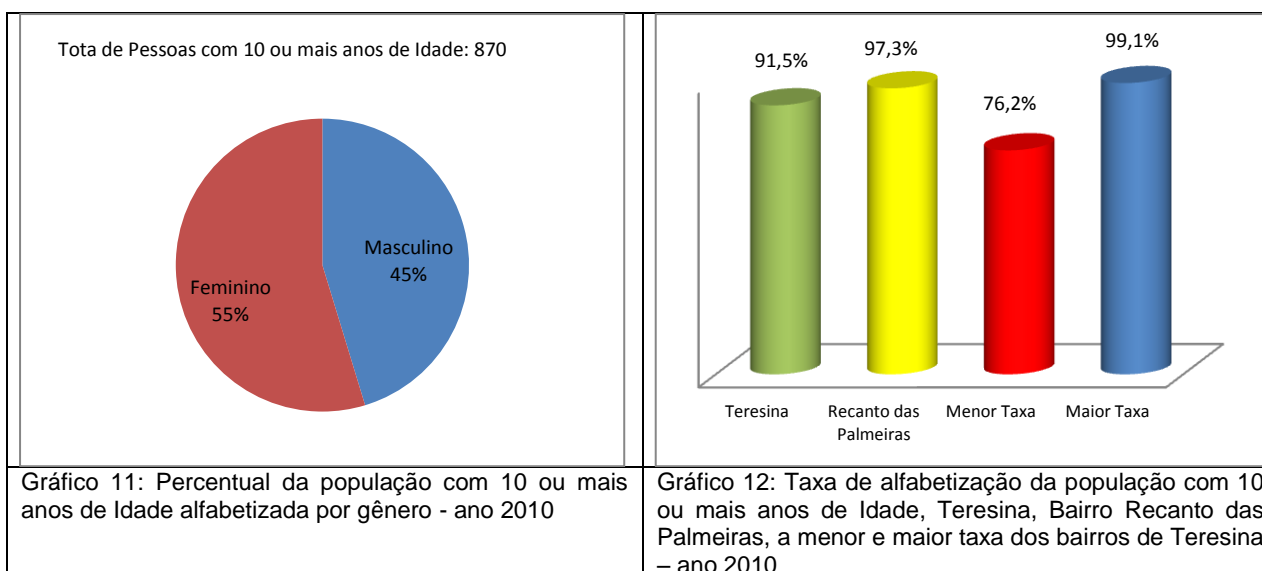

Fonte: IBGE, Censo/2010

TURISMO, CULTURA E LAZER

Espaços Históricos, Culturais e de Interesse Turístico

•

Espaços Esportivos

•

MEIO AMBIENTE

Parques Ambientais

•

Praças Públicas

• Área verde do Afrodite Motel

Limpeza Pública

<ul style="list-style-type: none">• Dias de Coleta do Lixo Domiciliar - Diurno: Terça, Quinta e Sábado• Ponto de Recebimento de Resíduos Sólidos – PRR 31
--

SEGURANÇA PÚBLICA

Distrito Policial de Abrangência

5º DISTRITO POLICIAL

Endereço: Rua Des. José Lourenço, 705, São João - Telefone: (86) 3232-1924

Circunscrição: São João, São Cristóvão (parte), Recanto das Palmeiras, Noivos, Vila Madacuru, Vila Inferninho, Bairro São Raimundo, Vila da Guia, Beira Rio, Livramento.

Fonte: Secretaria Estadual de Segurança

RENDA

- O valor do rendimento nominal mediano mensal dos domicílios particulares permanentes em 2010 do bairro é de R\$ 4.000,00 acima da média da zona Urbana do município de R\$ 1.110,00 e ocupava a 9ª no ranking dos bairros.



Gráfico 13: Pessoas de 10 anos ou mais de idade, por classes de rendimento nominal mensal, em salários mínimos – quantidade - ano 2010



Gráfico 14: Pessoas de 10 anos ou mais de idade, por classes de rendimento nominal mensal, em salários mínimos – Percentual - ano 2010.

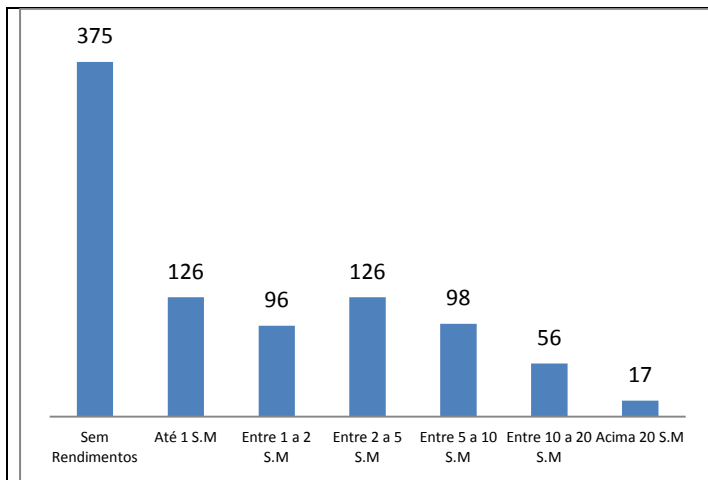

Gráfico 15: Domicílios por classe de rendimento nominal mensal, em salários mínimos – quantidade - ano 2010

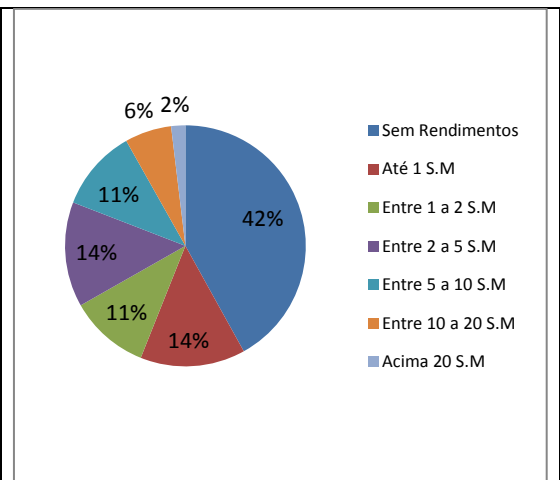

Gráfico 16: Domicílios por classe de rendimento nominal mensal, em salários mínimos – percentual - ano 2010

Fonte: IBGE

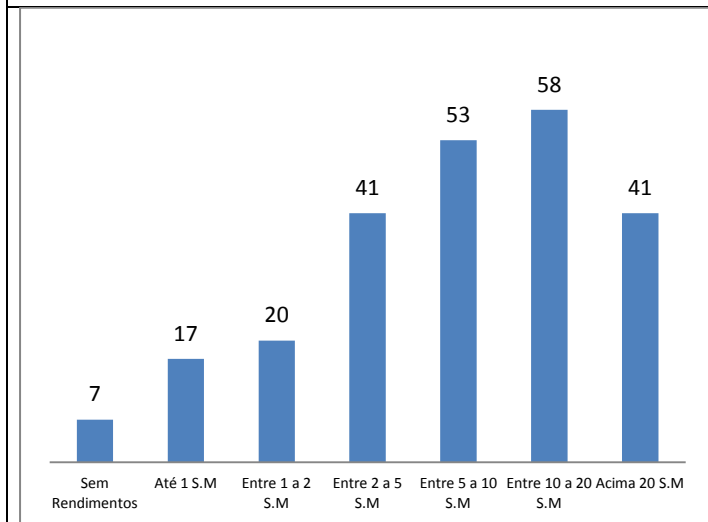
ATIVIDADES EMPRESARIAIS

Equipamentos Públicos (Mercado, Centros de Produção, Hortas Comunitárias e Lavanderias)

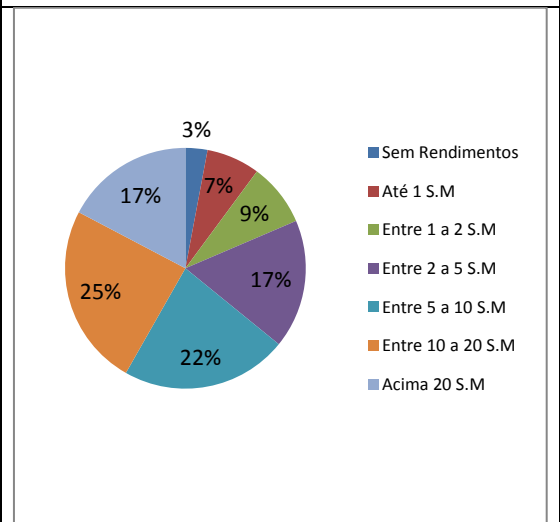
Descrição	Observações

Fonte: Prefeitura de Teresina

Principais Ruas e Avenidas

<ul style="list-style-type: none"> Avenida João XXIII / Avenida Dep. Paulo Ferraz / Avenida dos Expedicionários
--



Gráfico 17: Numero de empresas formais por Setor – ano 2015

Gráfico 18: Percentual de empresas formais por Setor – ano 2015

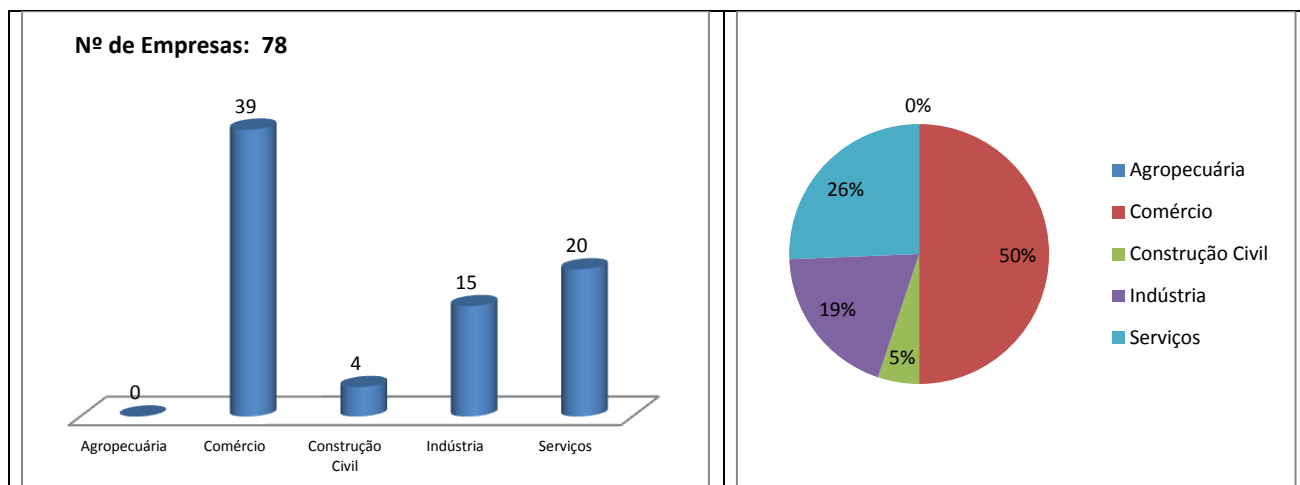

Gráfico 19: Numero de empresas formais por porte – ano 2015

Gráfico 20: Percentual de empresas formais por porte - ano 2015

Fonte: SEBRAE/PI, ano 2015.

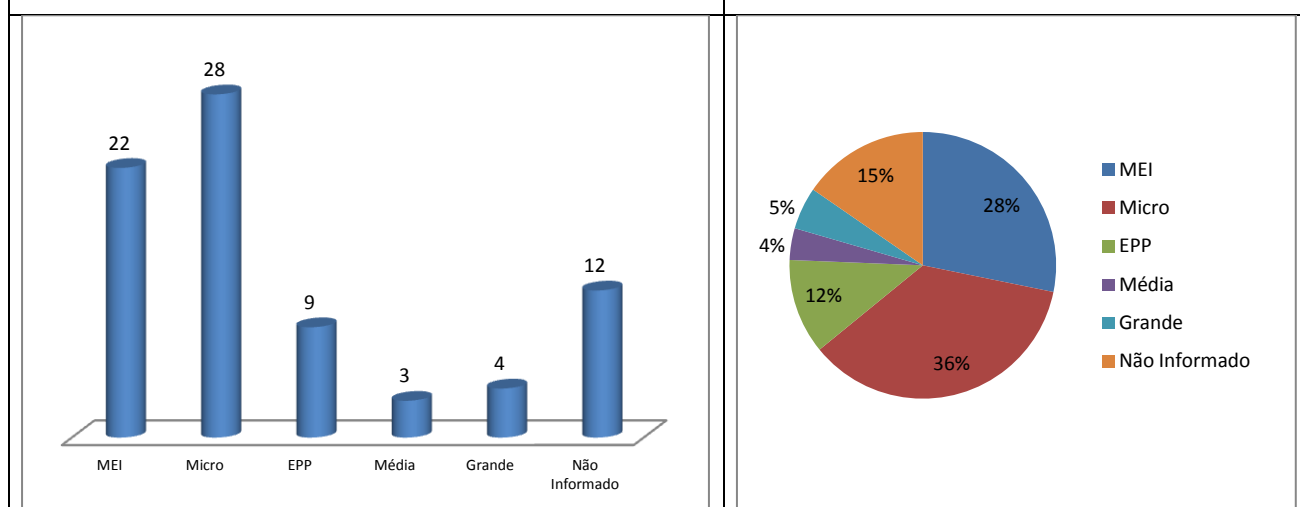
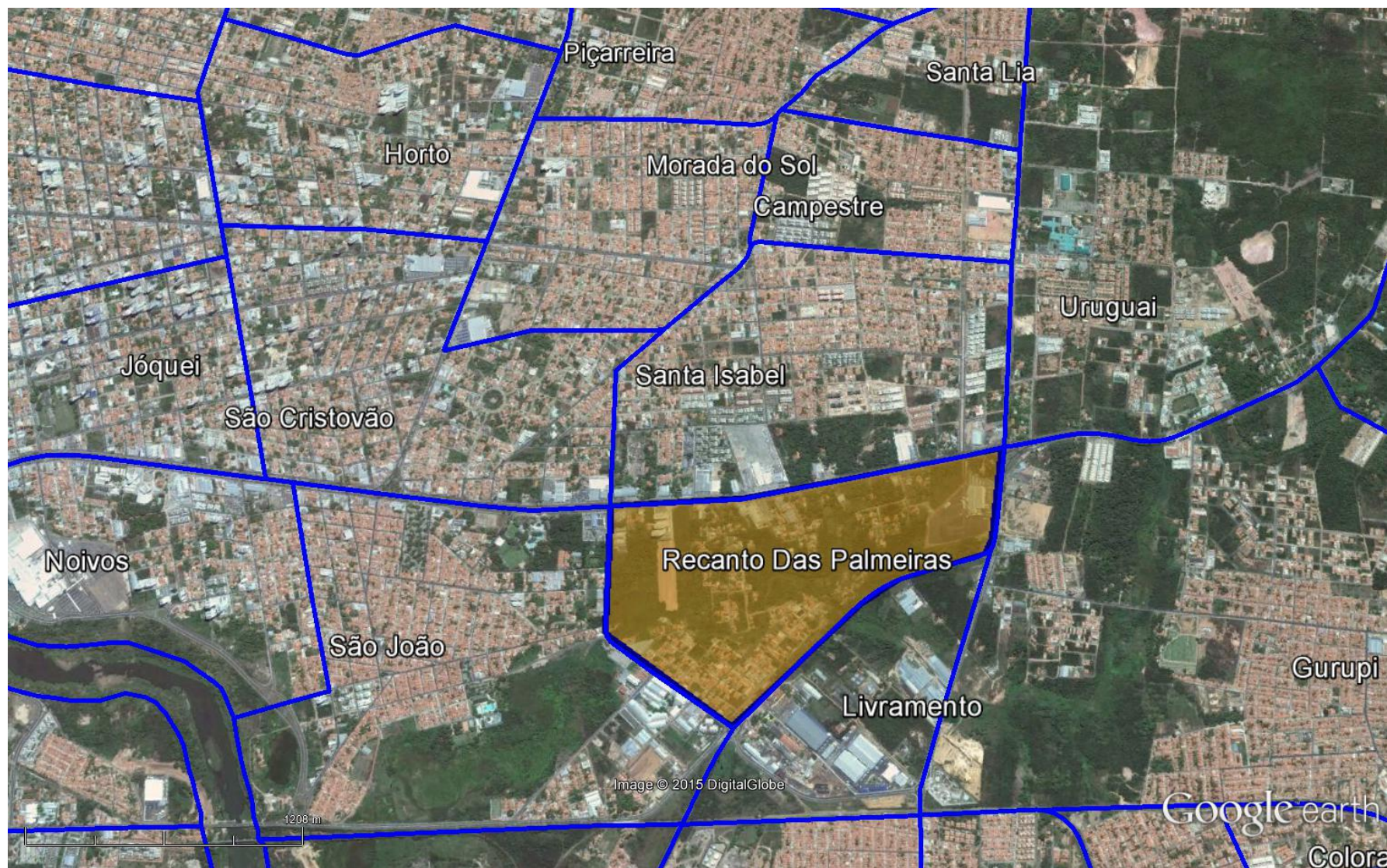

Figura 1: Vista aérea de parte da zona leste de Teresina, em destaque o bairro Recanto das Palmeiras.
Fonte: Google Earth. Data: julho/2015.