



**Prefeitura Municipal de Teresina**

**Secretaria Municipal de Planejamento e Coordenação - SEMPLAN**

# **TERESINA**

## **- PERFIL DOS BAIRROS -**

**REGIONAL**

**SDU LESTE**

**BAIRRO**

**SAMAPI**

Teresina (PI), Maio/2018

## **PREFEITURA MUNICIPAL DE TERESINA**

- **PREFEITO MUNICIPAL DE TERESINA**  
Firmino da Silveira Soares Filho
  
- **VICE PREFEITO**  
Luiz de Sousa Santos Júnior
  
- **SECRETÁRIO MUNICIPAL DE PLANEJAMENTO E COORDENAÇÃO**  
José João Magalhães Braga Júnior

### **SECRETARIA EXECUTIVA DE ORÇAMENTO E GESTÃO**

Katiara Araújo Moura

### **COORDENADOR DE CONTROLE DA GESTÃO**

Domingos Pereira da Silva Júnior

### **EQUIPE TÉCNICA:**

Cláudio Marcelo Loureiro Batista da Cunha  
Gena Borges do Nascimento  
Epifânia Rodrigues dos Santos  
Regina Célia Carvalho Rufino Ribeiro  
Adriana Muniz Morgado  
Aurélia Alves de Araújo

**Contato para sugestões: [semplanthe@gmail.com](mailto:semplanthe@gmail.com)**

**Telefone: (86) 3215-7527**

# SAMAPI

## CARACTERÍSTICAS GERAIS

Região (IBGE)	Superintendência (SDU)	Área (km <sup>2</sup> )	Área (Hectares)	Densidade Demográfica (hab/hectare)
Leste	Leste	1,33	133	81,0
Limites				
Norte	Sul	Leste	Oeste	
Satélite	Piçarreira / Santa Lia	Santa Lia / Satélite	Zoobotânico	

O bairro Samapi compreende a área contida no seguinte perímetro: partindo do encontro da Rua Tio Bentes com a Av. Presidente Kennedy (PI-112), segue, por esta, até a Rua Apolo XI e, depois, pela Av. Zequinha Freire até a Av. Maria Antonieta Burlamaqui; daí, pela Rua Tio Bentes; depois Rua Capitão Vanderley e, novamente, Rua Tio Bentes prossegue até a Av. Presidente Kennedy (PI-112), retornando ao ponto de partida.

Fonte: Prefeitura de Teresina

## HISTÓRIA

Esta área ficou conhecida por Samapi devido às terras que pertenciam à Sociedade de Amparo aos Menores abandonados do Piauí, Samapi, lá situadas. A maior parte desta propriedade já foi vendida, porém seu nome já havia se popularizado.

Fonte: Prefeitura de Teresina

## POPULAÇÃO

Em 2010 a população do bairro Samapi representava 1,4% da cidade de Teresina e ocupava a 22ª posição. Na última década a população aumentou 303,6%.

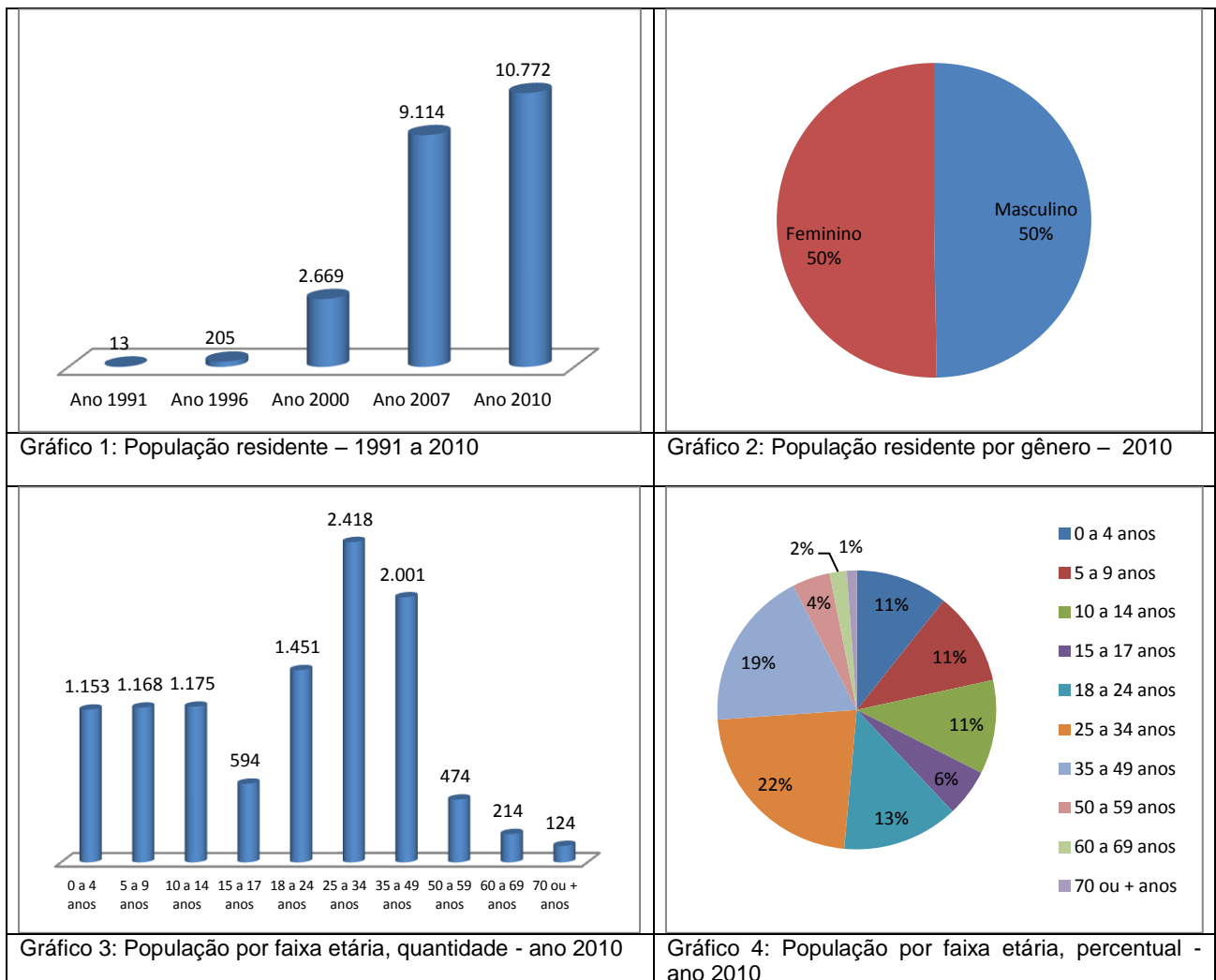

Fonte: IBGE

## HABITAÇÃO

Ano 2000		Ano 2010	
Número de domicílios	Média Morador	Número de domicílios	Média Morador
668		2.949	



Gráfico 5: Número de domicílios ocupados por tipo de habitação – ano 2010



Gráfico 6: Número de domicílios ocupados por condição de habitação – ano 2010

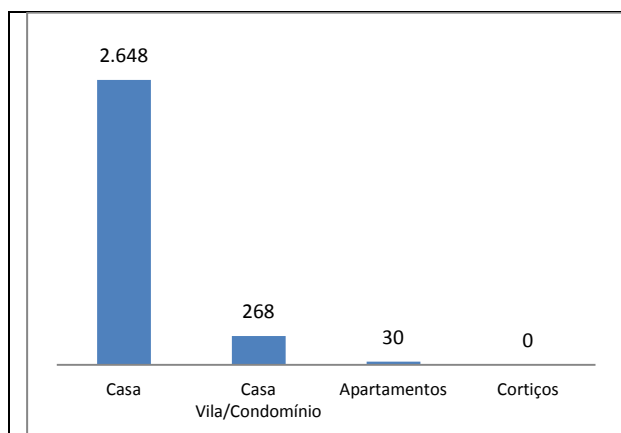

Gráfico 7: Número de domicílios ocupados por formas de abastecimento de água – ano 2010

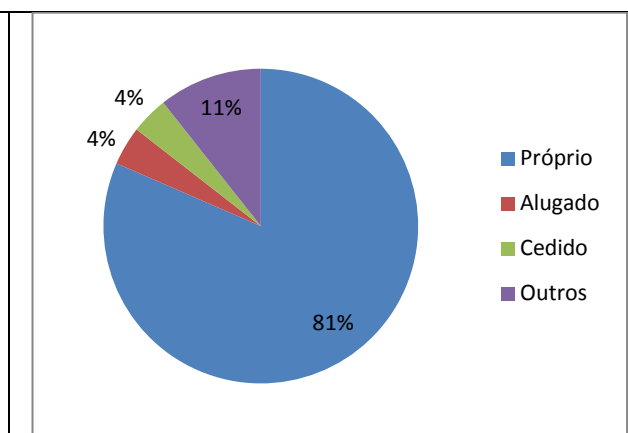

Gráfico 8: Número de domicílios ocupados por tipo de esgotamento sanitário – ano 2010

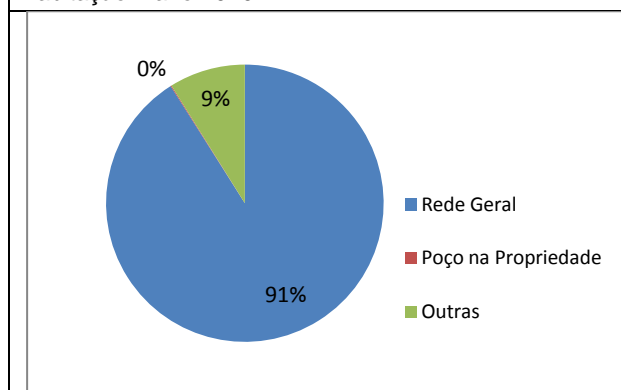

Gráfico 9: Número de domicílios ocupados por fornecimento de energia elétrica - ano 2010

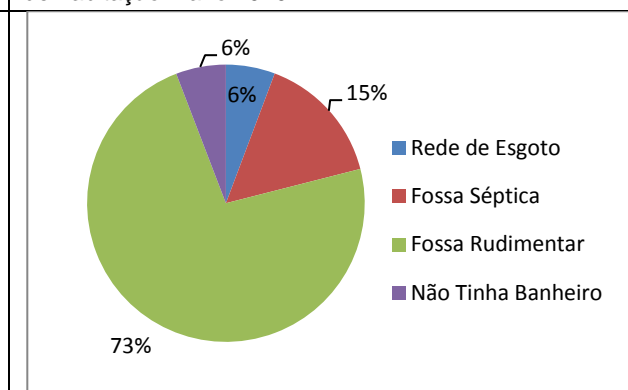

Gráfico 10: Número de domicílios ocupados por serviço de coleta de lixo – ano 2010

Fonte: IBGE, Censo/2010.

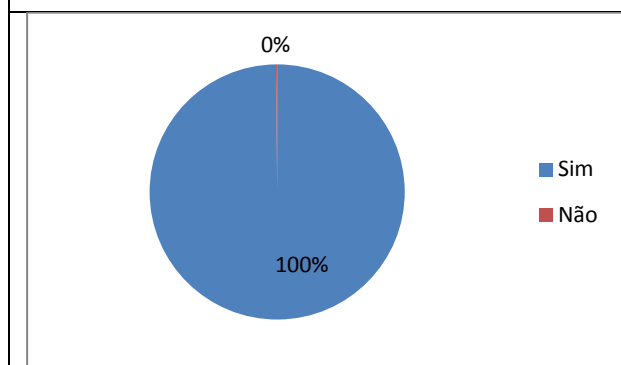
### Aglomerados Subnormais (IBGE)

Identificação do Aglomerado	Nº Domicílios	Nº de Pessoas	Média Morador
Madre Teresa de Calcutar	823	3.020	3,7
Parque Universitária	1.270	4.520	2,293

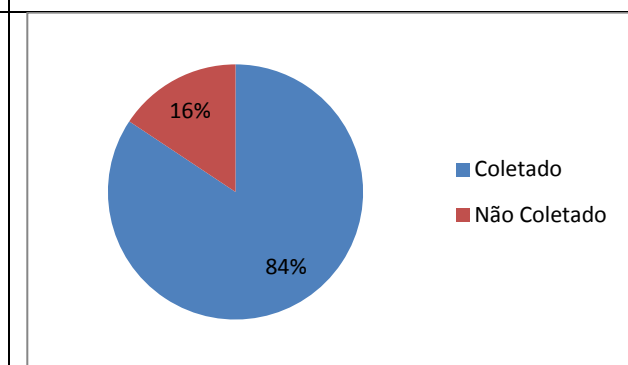
Fonte: IBGE, Censo/ 2010.

### Conjuntos Habitacionais

•
---

Fonte: Prefeitura de Teresina

## ASSISTÊNCIA SOCIAL, SAÚDE E EDUCAÇÃO

### Unidades de Assistência Social

•
---

Fonte: Prefeitura de Teresina

### Unidades de Saúde

<b>Estadual</b>	
<b>Municipal</b>	UBS Félix Francisco
<b>Privado</b>	

Fonte: Prefeitura de Teresina

### Estabelecimentos de Ensino

Rede de Ensino	Estabelecimento de Ensino	Nível	Nº de Alunos
Municipal	CMEI Mahatma Gandhi	Infantil	261

Fonte: Prefeitura de Teresina

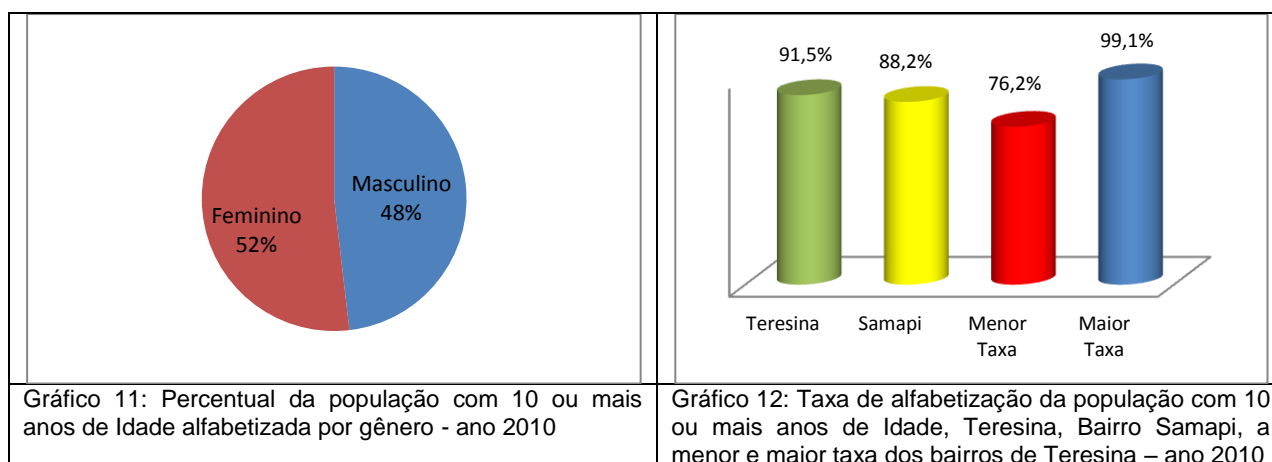

## TURISMO, CULTURA E LAZER

### Espaços Culturais

•
---

### Quadras de Esporte e Ginásio

- |  |
|--|
| • Campo Oficial Estevão / Campo Society Saturno / Mini-estádio Lobatão |
|--|

## MEIO AMBIENTE

### Parques Ambientais

•
---

### Praças Públicas

•
---

### Limpeza Pública

- |  |
|--|
| • Dias de Coleta do Lixo Domiciliar - Diurno: Terça, Quinta e Sábado |
|--|

## SEGURANÇA PÚBLICA

### Distrito Policial de Abrangência

11º DISTRITO POLICIAL  
 Endereço: Rua Osvaldo Costa e Silva, nº 4105 - Piçarreira, - Telefone: (86) 3216-5302  
 Circunscrição: Piçarreira, Satélite, Vila Samaritano, Parque Universitário, Vila Padre Cícero, Vila Bandeirante, Porto do Centro, Novo Uruguai, Verde Lar, Vila Uruguai, Vila Madre Teresa, Conjunto Planalto Uruguai, Conjunto Giovane Prado, Conjunto Taquari, Mirante dos Morros/Morros, Morada do Sol, Vila Isabel, Conjunto o Sonho Não Acabou, Conjunto Santa Isabel, Planalto Uruguai, Santa Bárbara, Vila Firmino Filho, Vila Maria, Vila São José, Povoado Soim, Vale Quem Tem, Vale do Gavião, Samapi, Santa Lia, Loteamento Campestre.

Fonte: Secretaria Estadual de Segurança

## RENDA

- O valor do rendimento nominal mediano mensal dos domicílios particulares permanentes em 2010 do bairro é de R\$ 800,00, abaixo da média da zona Urbana do município de R\$ 1.110,00 e ocupava a 98ª no ranking dos bairros.

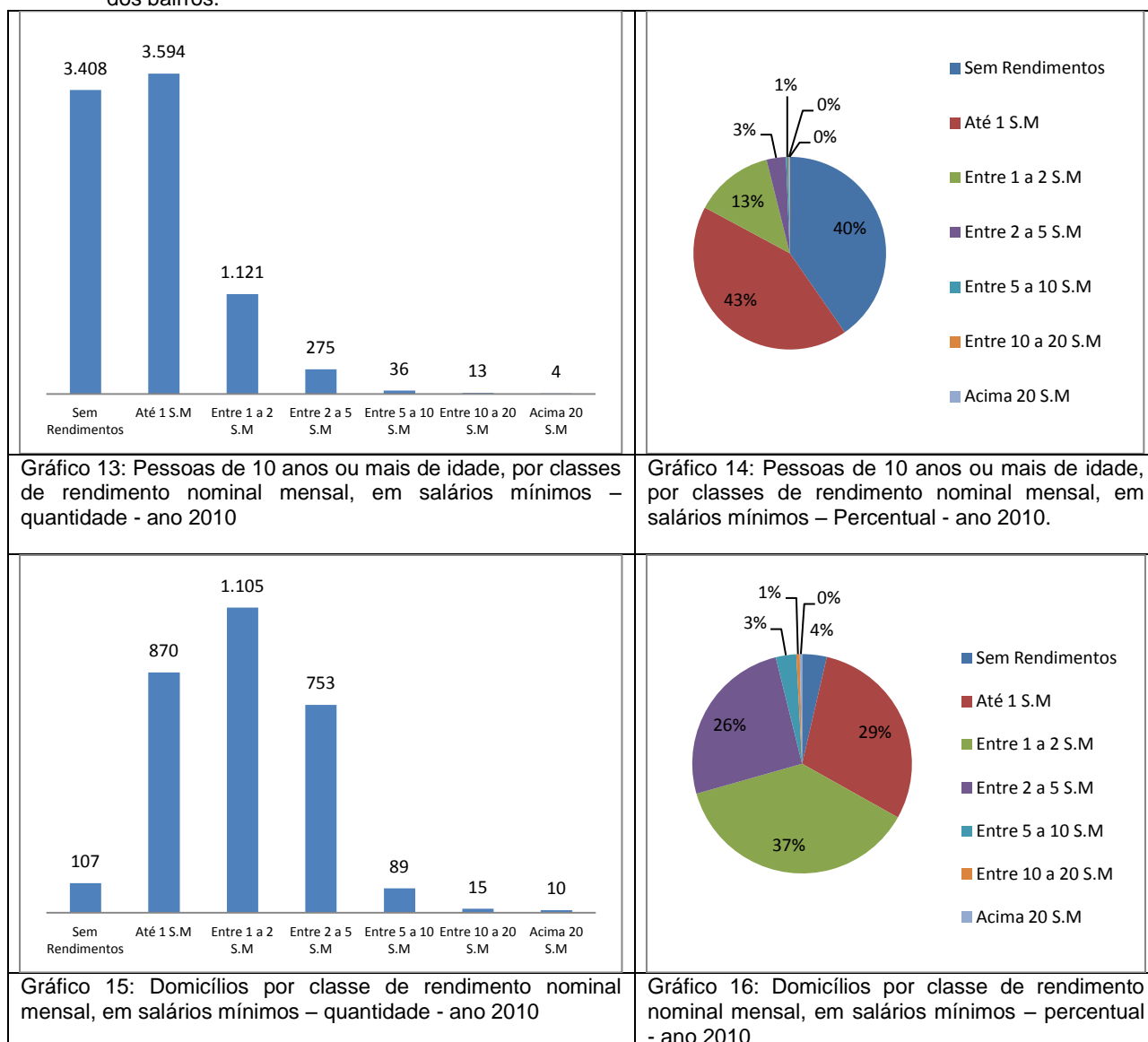

Fonte: IBGE, Censo/2010.

## ATIVIDADES EMPRESARIAIS

### Equipamentos Públicos (Mercado, Centros de Produção, Hortas Comunitárias e Lavanderias)

- Horta Comunitária Piçarreira
- Horta Comunitária Fraternidade

Fonte: Prefeitura de Teresina

### Principais Ruas e Avenidas

- Avenida Presidente Kennedy / Avenida Geovane Prado

**Nº de Empresas: 147**



Gráfico 17: Numero de empresas formais por Setor – ano 2015

Gráfico 18: Percentual de empresas formais por Setor – ano 2015

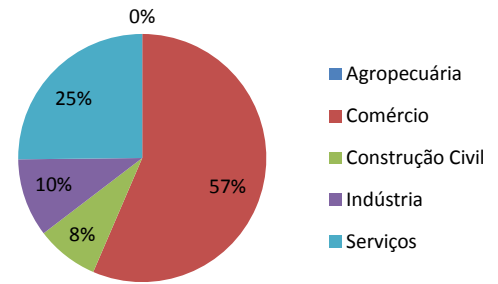
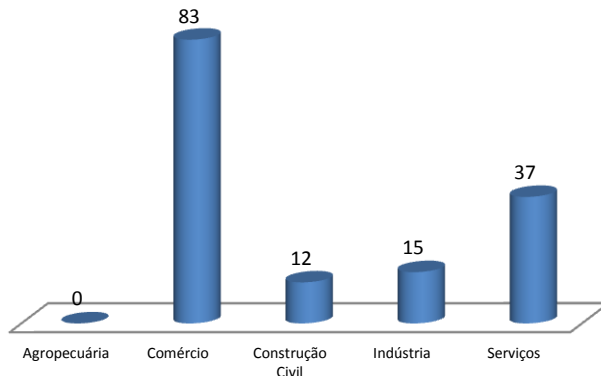

Gráfico 19: Numero de empresas formais por porte – ano 2015

Gráfico 20: Percentual de empresas formais por porte - ano 2015

Fonte: SEBRAE/PI, ano 2015.

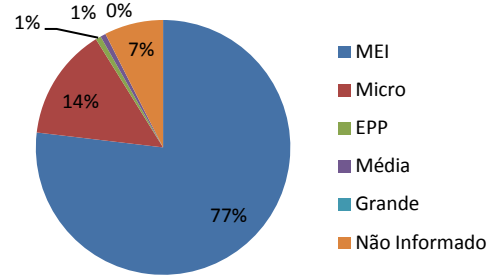
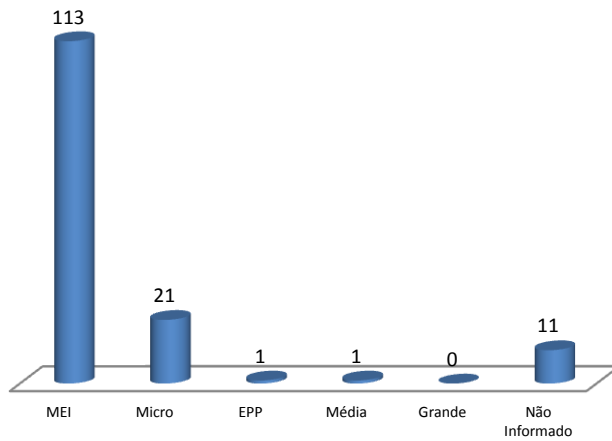
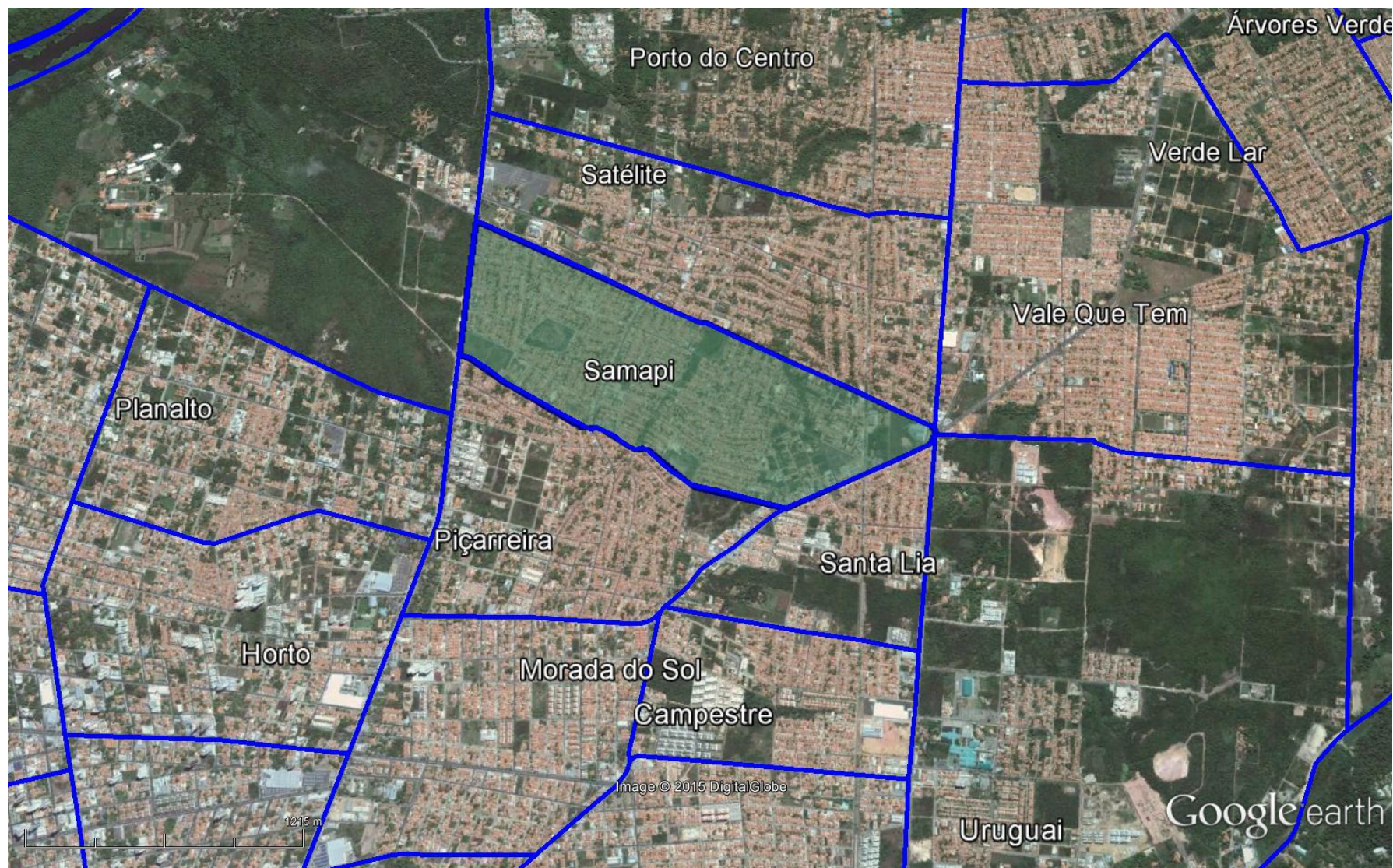

Figura 1: Vista aérea de parte da zona leste de Teresina, em destaque o bairro Samapi.  
Fonte: Google Earth. Data: julho/2015.