



Prefeitura Municipal de Teresina

Secretaria Municipal de Planejamento e Coordenação - SEMPLAN

TERESINA

- PERFIL DOS BAIRROS -

REGIONAL

SDU LESTE

BAIRRO

SANTA ISABEL

PREFEITURA MUNICIPAL DE TERESINA

- **PREFEITO MUNICIPAL DE TERESINA**
Firmino da Silveira Soares Filho
- **VICE PREFEITO**
Luiz de Sousa Santos Júnior
- **SECRETÁRIO MUNICIPAL DE PLANEJAMENTO E COORDENAÇÃO**
José João Magalhães Braga Júnior

SECRETARIA EXECUTIVA DE ORÇAMENTO E GESTÃO

Katiara Araújo Moura

COORDENADOR DE CONTROLE DA GESTÃO

Domingos Pereira da Silva Júnior

EQUIPE TÉCNICA:

Cláudio Marcelo Loureiro Batista da Cunha

Gena Borges do Nascimento

Epifânia Rodrigues dos Santos

Regina Célia Carvalho Rufino Ribeiro

Adriana Muniz Morgado

Aurélia Alves de Araújo

Contato para sugestões: semplanthe@gmail.com

Telefone: (86) 3215-7527

SANTA ISABEL

CARACTERÍSTICAS GERAIS

Região (IBGE)	Superintendência (SDU)	Área (km ²)	Área (Hectares)	Densidade Demográfica (hab/hectare)
Leste	Leste	1,78	178	37,5

Limites			
Norte	Sul	Leste	Oeste
Campestre	Recanto das Palmeiras	Uruguai	Morada do Sol / São Cristóvão

O bairro Santa Isabel compreende a área contida no seguinte perímetro: começando no entroncamento da Av. João XXIII com a Rua Antonieta Ferraz, segue, por esta, até a Rua Jaime da Silveira; continua até a Av. Aquiles Wall Ferraz; em sentido leste, atinge a Av. Zequinha Freire, pela qual prossegue até a Av. João XXIII e daí, retorna ao ponto de partida.

Fonte: Prefeitura de Teresina

HISTÓRIA

O bairro originou-se de um dos maiores loteamentos da Capital, pertencente à família de Dona Isabel Tajra, de ilustre família do Piauí, que lhe deu o nome de Santa Isabel.

Fonte: Prefeitura de Teresina

POPULAÇÃO

Em 2010 a população do bairro Santa Isabel representava 0,87% da cidade de Teresina e ocupava a 42ª posição. Na última década, a população do bairro aumentou 81,4%.



Gráfico 1: População residente – 1991 a 2010

Gráfico 2: População residente por gênero – 2010

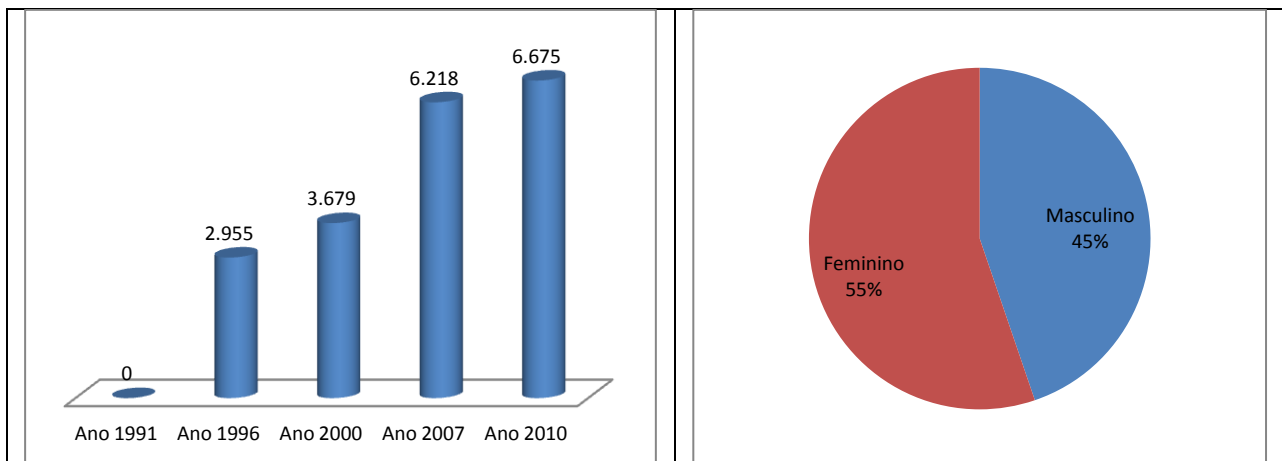

Gráfico 3: População por faixa etária, quantidade - ano 2010

Gráfico 4: População por faixa etária, percentual - ano 2010

Fonte: IBGE

HABITAÇÃO

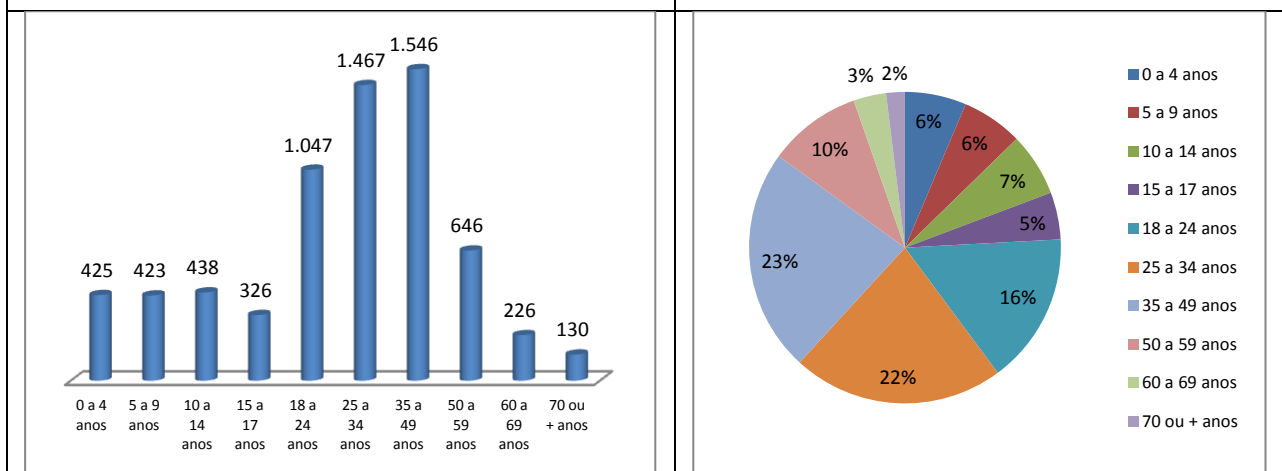
Ano 2000		Ano 2010	
Número de domicílios	Média Morador	Número de domicílios	Média Morador
811	4,5	1.979	3,4



Gráfico 5: Número de domicílios ocupados por tipo de habitação – ano 2010



Gráfico 6: Número de domicílios ocupados por condição de habitação – ano 2010

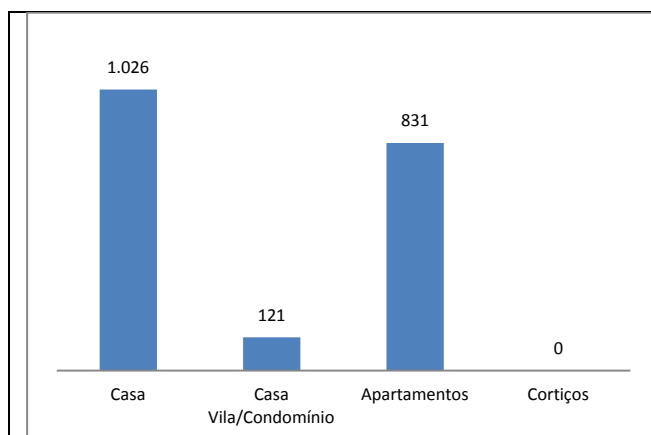

Gráfico 7: Número de domicílios ocupados por formas de abastecimento de água – ano 2010

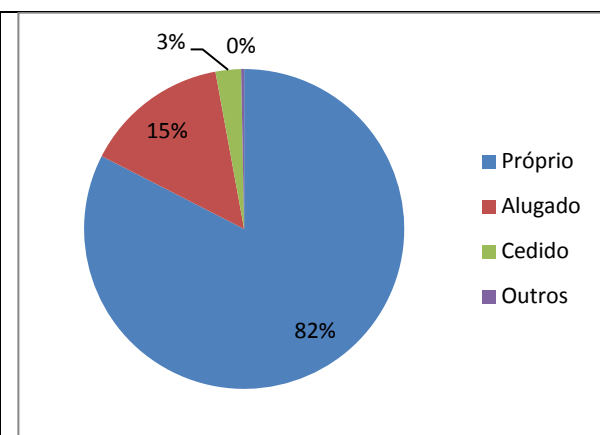

Gráfico 8: Número de domicílios ocupados por tipo de esgotamento sanitário – ano 2010

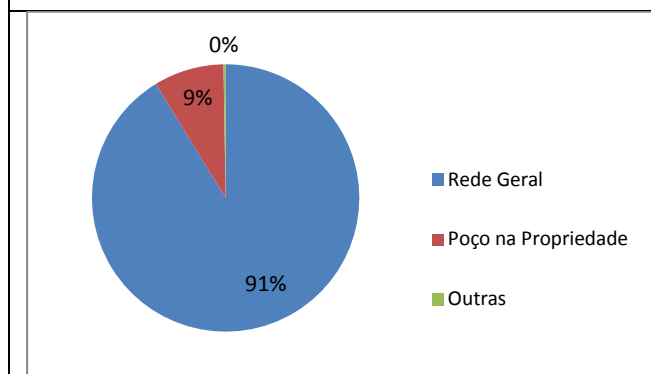

Gráfico 9: Número de domicílios ocupados por fornecimento de energia elétrica - ano 2010

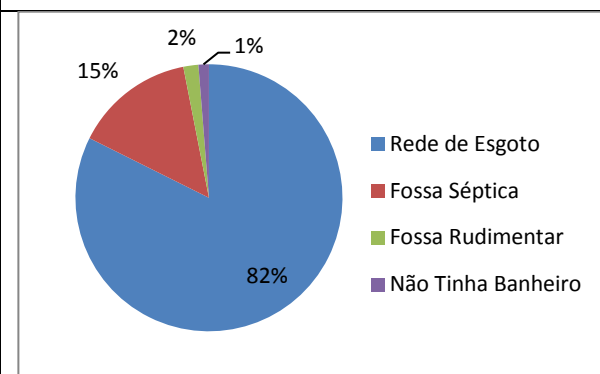

Gráfico 10: Número de domicílios ocupados por serviço de coleta de lixo – ano 2010

Fonte: IBGE, Censo/2010

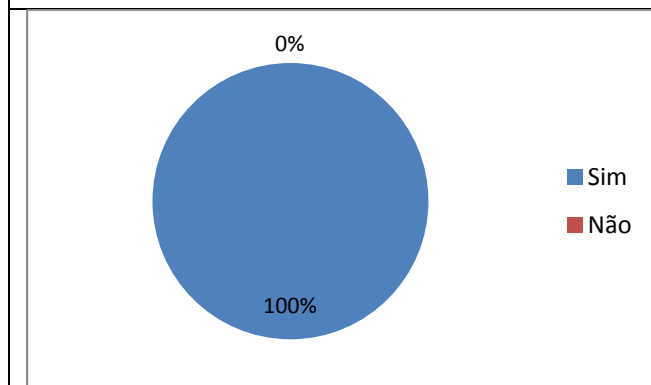
Aglomerados Subnormais (IBGE)

Identificação do Aglomerado	Nº Domicílios	Nº de Pessoas	Média Morador
Santa Izabel	84	323	3,9

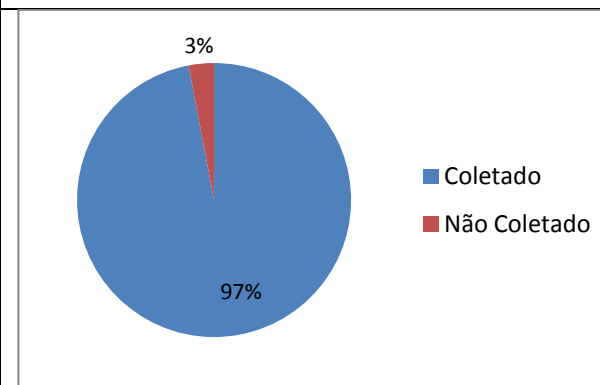
Fonte: IBGE / Censo Demográfico - Ano 2010

ASSISTÊNCIA SOCIAL, SAÚDE E EDUCAÇÃO

Unidades de Assistência Social

- Casa de Acolhimento São José

Fonte: Prefeitura de Teresina

Unidades de Saúde

Estadual	
Municipal	
Privado	

Fonte: Prefeitura de Teresina

Estabelecimentos de Ensino

Rede de Ensino	Estabelecimento de Ensino	Nível	Nº de Alunos
Federal	Campus do IFPI	Técnico e Superior	

Fonte: Prefeitura de Teresina

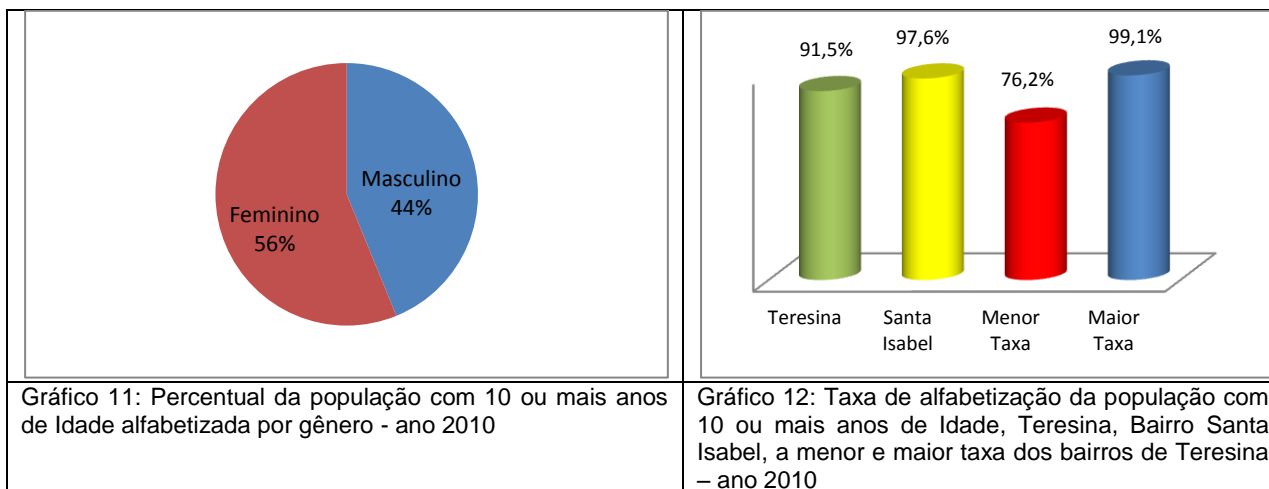

Fonte: IBGE

TURISMO, CULTURA E LAZER

Espaços Históricos, Culturais e de Interesse Turístico

-

Espaços Esportivos

- Campo Society de Futebol

MEIO AMBIENTE

Parques Ambientais

-

Praças Públicas

- Praça Napoleão Azevedo

Limpeza Pública

- Dias de Coleta do Lixo Domiciliar - Diurno: Terça, Quinta e Sábado
- Ponto de Recebimento de Resíduos Sólidos - PRR 26
- Ponto de Entrega Voluntária – PEV 02

SEGURANÇA PÚBLICA

Distrito Policial de Abrangência

11º DISTRITO POLICIAL

ENDEREÇO: Rua Osvaldo Costa e Silva, 4105 - Piçarreira - Telefone: (86) 3216-5302

Circunscrição: Piçarreira, Satélite, Vila Samaritano, Parque Universitário, Vila Padre Cícero, Vila Bandeirante, Porto do Centro, Novo Uruguai, Verde Lar, Vila Uruguai, Vila Madre Teresa, Conjunto Planalto Uruguai, Conjunto Giovane Prado, Conjunto Taquari, Mirante dos Morros/Morros, Morada do Sol, Vila Isabel, Conjunto o Sonho Não Acabou, Conjunto Santa Isabel, Planalto Uruguai, Santa Bárbara, Vila Firmino Filho, Vila Maria, Vila São José, Povoado Soim, Vale Quem Tem, Vale do Gavião, Samapi, Santa Lia, Loteamento Campestre.

Fonte: Secretaria Estadual de Segurança

RENDA

- O valor do rendimento nominal mediano mensal dos domicílios particulares permanentes em 2010 do bairro é de R\$ 4.000,00, acima da média da zona Urbana do município de R\$ 1.110,00 e ocupava a 8ª no ranking dos bairros.

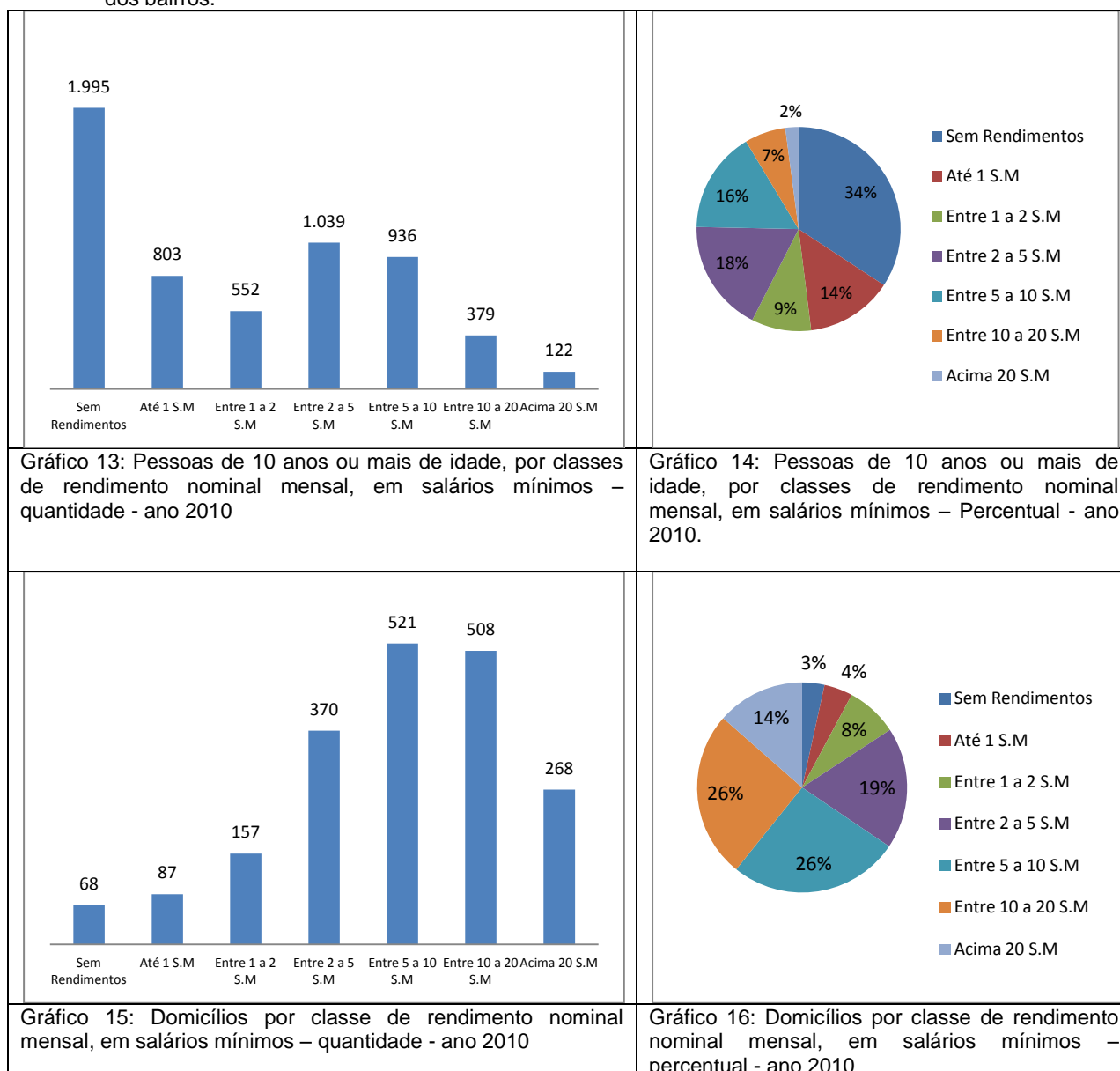

Fonte: IBGE, Censo/2010.

ATIVIDADES EMPRESARIAIS

Equipamentos Públicos (Mercado, Centros de Produção, Hortas Comunitárias e Lavanderias)

- Lavanderia Comunitária Santa Isabel

Fonte: Prefeitura de Teresina

Principais Ruas e Avenidas

- Avenida João XXIII / Avenida Dr. Aquiles Wall Ferraz / Avenida Zequinha Freire / Avenida Presidente Jânio Quadros / Rua Jaime da Silveira / Rua Azab Chaib

Nº de Empresas: 246



Gráfico 17: Numero de empresas formais por Setor – ano 2015



Gráfico 18: Percentual de empresas formais por Setor – ano 2015

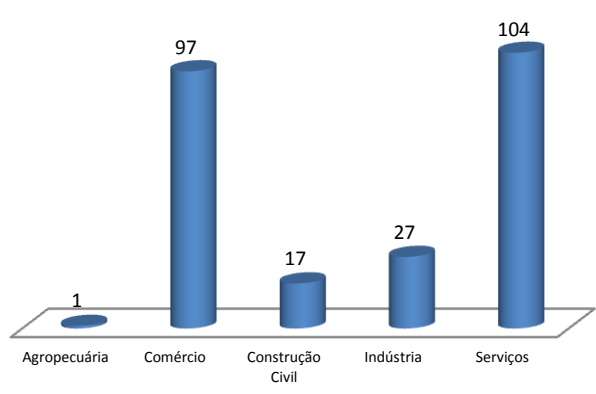

Gráfico 19: Numero de empresas formais por porte – ano 2015

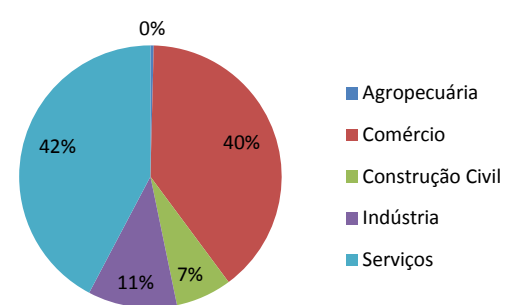

Gráfico 20: Percentual de empresas formais por porte - ano 2015

Fonte: SEBRAE/PI, ano 2015.

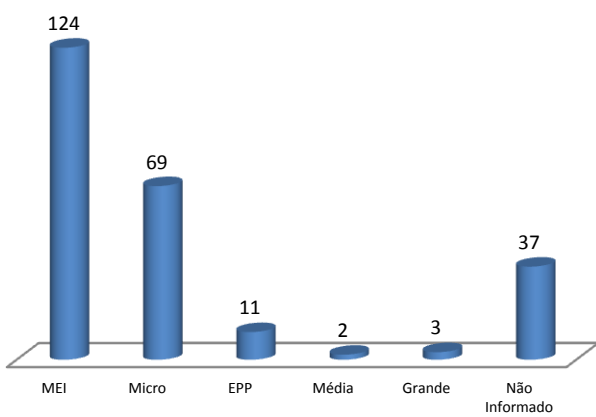

Figura 1: Vista aérea de parte dos Bairros das zonas leste e sudeste da cidade de Teresina, em destaque o bairro Santa Isabel.

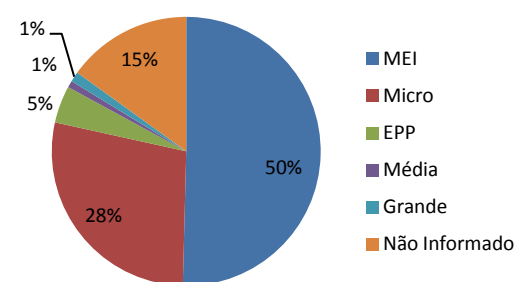
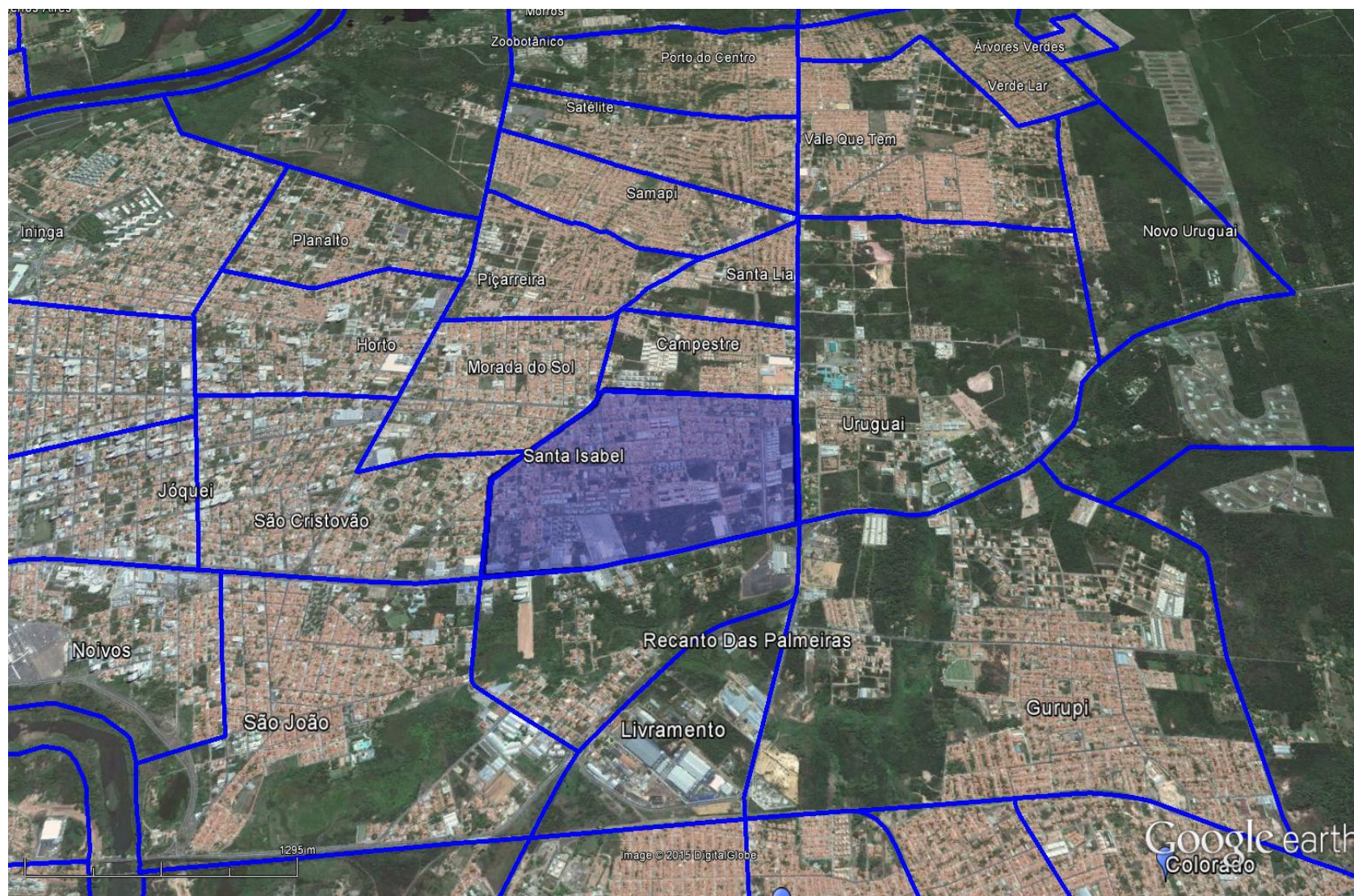
Fonte: Google Earth. Data: Julho/2015