



Prefeitura de  
**Teresina**

**TERESINA**  
**- PERFIL DOS BAIRROS -**

**REGIONAL**

**SDU LESTE**

**BAIRRO**

**SANTA LIA**

Teresina (PI), Maio/2018

## **PREFEITURA MUNICIPAL DE TERESINA**

- **PREFEITO MUNICIPAL DE TERESINA**  
Firmino da Silveira Soares Filho
  
- **VICE PREFEITO**  
Luiz de Sousa Santos Júnior
  
- **SECRETÁRIO MUNICIPAL DE PLANEJAMENTO E COORDENAÇÃO**  
José João Magalhães Braga Júnior

### **SECRETARIA EXECUTIVA DE ORÇAMENTO E GESTÃO**

Katiara Araújo Moura

### **COORDENADOR DE CONTROLE DA GESTÃO**

Domingos Pereira da Silva Júnior

### **EQUIPE TÉCNICA:**

Cláudio Marcelo Loureiro Batista da Cunha  
Gena Borges do Nascimento  
Epifânia Rodrigues dos Santos  
Regina Célia Carvalho Rufino Ribeiro  
Adriana Muniz Morgado  
Aurélia Alves de Araújo

**Contato para sugestões: [semplanthe@gmail.com](mailto:semplanthe@gmail.com)**

**Telefone: (86) 3215-7527**

## SANTA LIA

### CARACTERÍSTICAS GERAIS

Região (IBGE)	Superintendência (SDU)	Área (km <sup>2</sup> )	Área (Hectares)	Densidade Demográfica (hab/hectare)
Leste	Leste	0,612	61,2	34,2
Limites				
Norte	Sul	Leste	Oeste	
Samapi	Campreste	Uruguai	Piçarreira / Samapi	

O bairro Santa Lia compreende a área contida no seguinte perímetro: começando no cruzamento das avenidas Av. Horácio Ribeiro e Maria Antonieta Burlamaqui, segue, por esta, até a Av. Zequinha Freire, pela qual alcança a Av. Horácio Ribeiro, daí retornando ao ponto inicial.

Fonte: Prefeitura de Teresina

### HISTÓRIA

Constitui área de expansão da cidade e recebeu o mesmo nome do loteamento Santa Lia, existente na área.

Fonte: Prefeitura de Teresina

### POPULAÇÃO

- Em 2010 a população do bairro Santa Lia representava 0,27% da cidade de Teresina e ocupava a 92ª posição. Na última década, a população do bairro diminuiu 18,5%.



Gráfico 1: População residente – 1991 a 2010

Gráfico 2: População residente por gênero – 2010

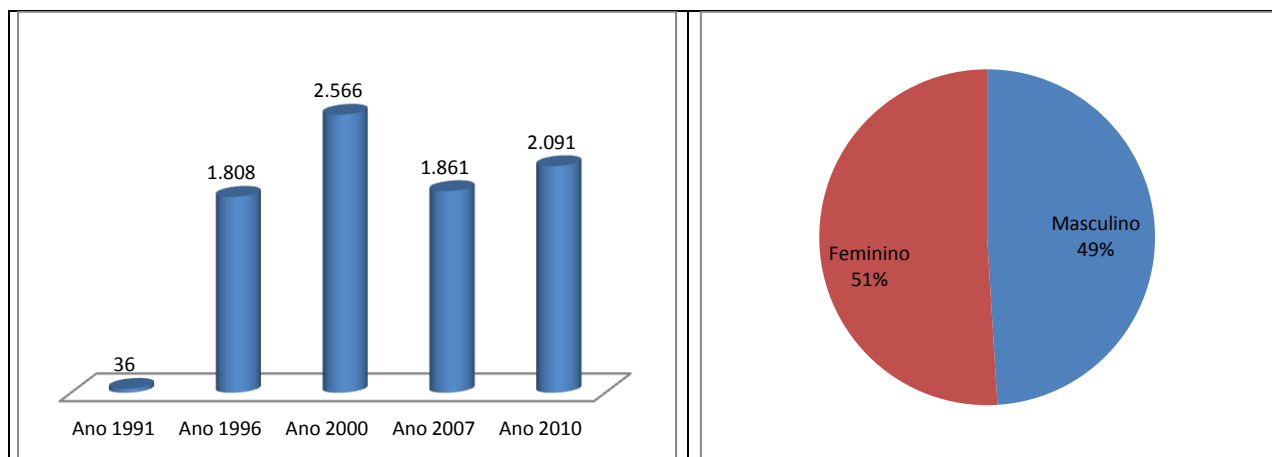

Gráfico 3: População por faixa etária, quantidade - ano 2010

Gráfico 4: População por faixa etária, percentual - ano 2010

Fonte: IBGE

## HABITAÇÃO

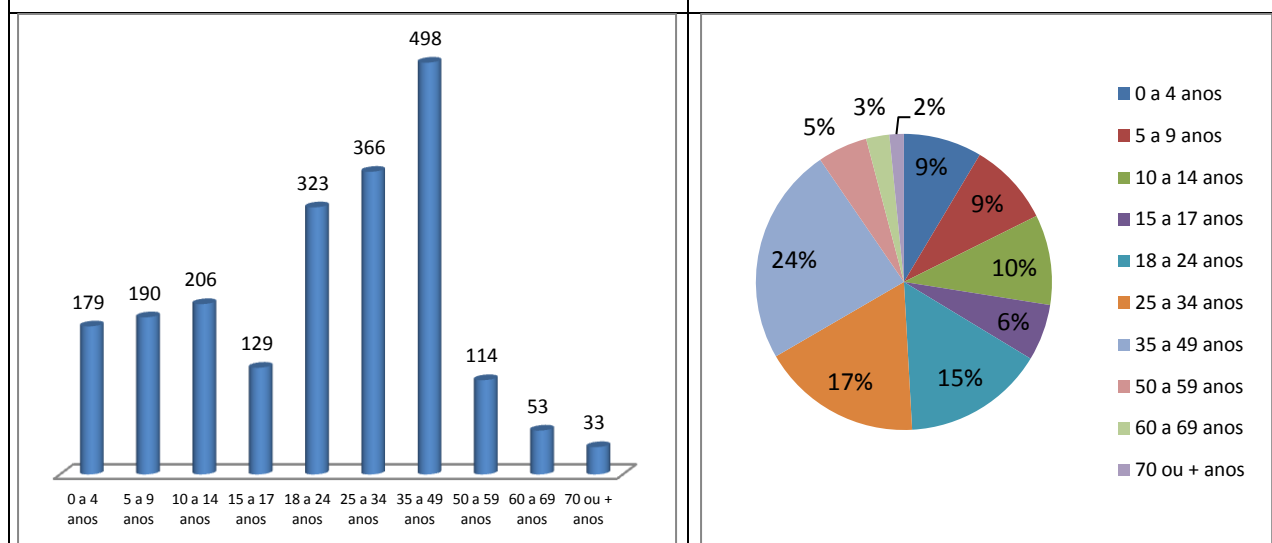
Ano 2000		Ano 2010	
Número de domicílios	Média Morador	Número de domicílios	Média Morador
603	4,3	557	3,8



Gráfico 5: Número de domicílios ocupados por tipo de habitação – ano 2010



Gráfico 6: Número de domicílios ocupados por condição de habitação – ano 2010

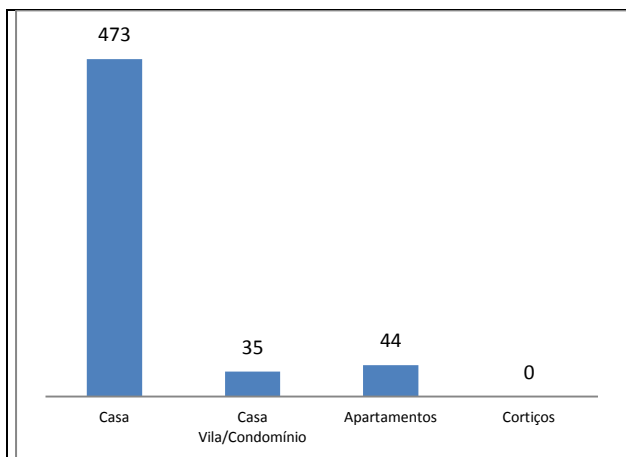

Gráfico 7: Número de domicílios ocupados por formas de abastecimento de água – ano 2010

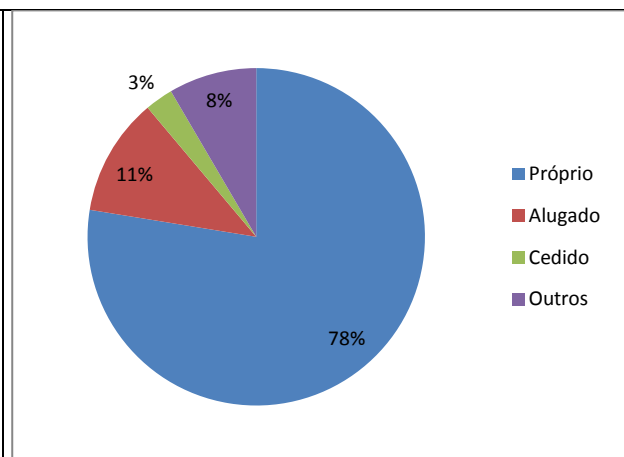

Gráfico 8: Número de domicílios ocupados por tipo de esgotamento sanitário – ano 2010

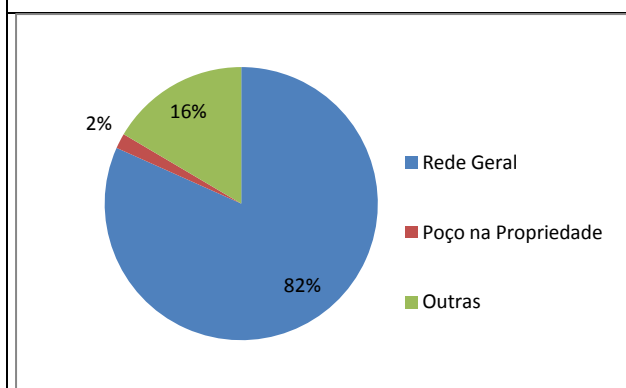

Gráfico 9: Número de domicílios ocupados por fornecimento de energia elétrica - ano 2010

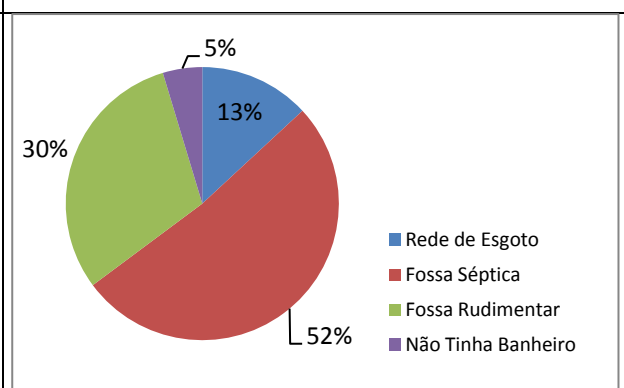

Gráfico 10: Número de domicílios ocupados por serviço de coleta de lixo – ano 2010

Fonte: IBGE

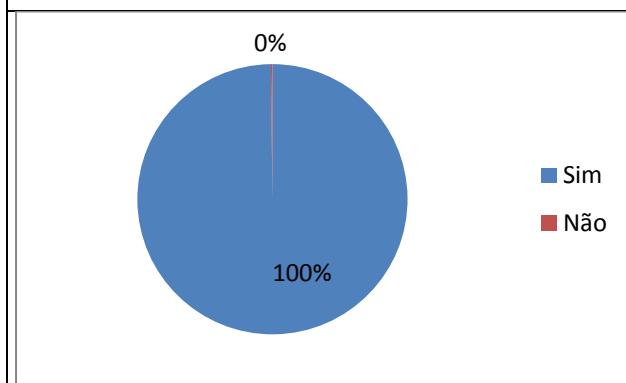
### Aglomerados Subnormais (IBGE)

Identificação do Aglomerado	Nº Domicílios	Nº de Pessoas	Média Morador
Amazônia	69	284	4,1

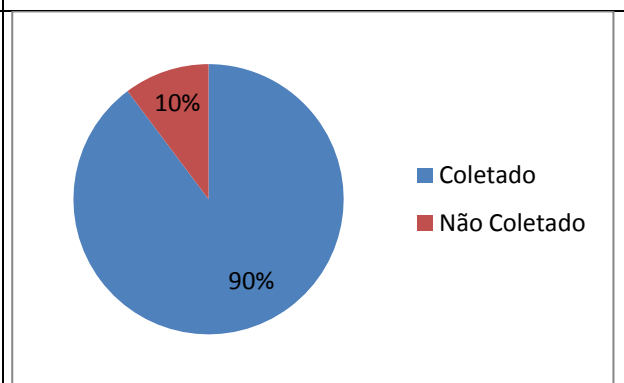
Fonte: IBGE / Censo Demográfico - Ano 2010

### Vilas e Favelas (PMT)

•

Fonte: Prefeitura de Teresina

### Conjuntos Habitacionais

•

Fonte: Prefeitura de Teresina

## SAÚDE, EDUCAÇÃO E ASSISTÊNCIA SOCIAL

### Unidades de Saúde

<b>Estadual</b>	
<b>Municipal</b>	
<b>Privado</b>	

Fonte: Prefeitura de Teresina

### Unidades de Assistência Social

•

Fonte: Prefeitura de Teresina

### Estabelecimentos de Ensino

Rede de Ensino	Estabelecimento de Ensino	Nível	Nº de Alunos
Municipal	E.M. Padre Angelo Imperialle		
Municipal	CMEI Prof. Júlio César Araújo de Oliveira	Infantil	240

Fonte: Prefeitura de Teresina

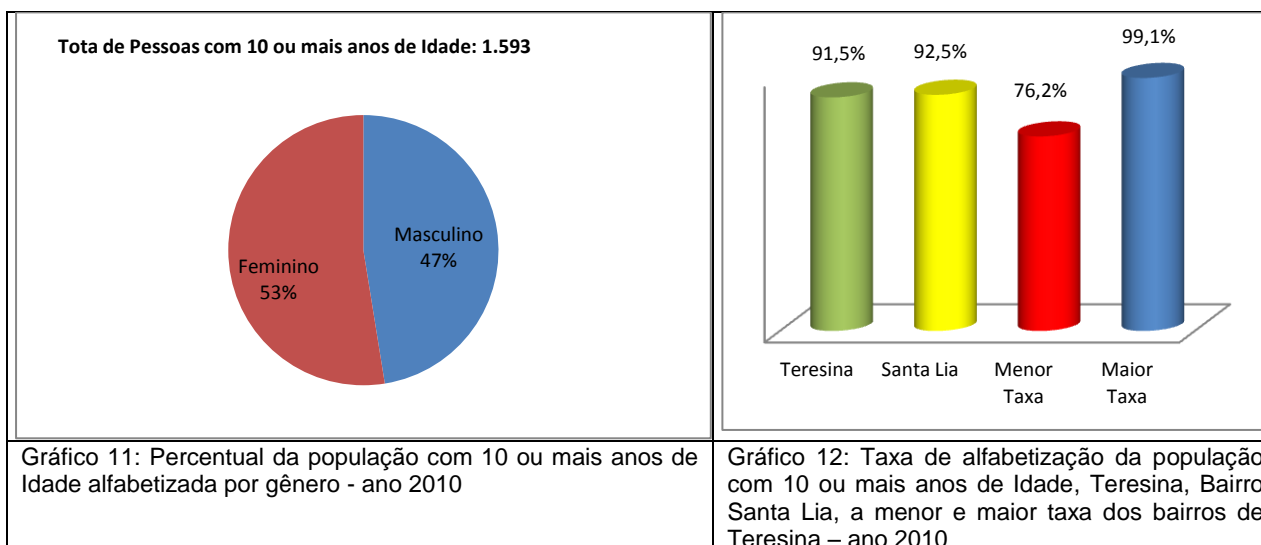

Fonte: IBGE

## TURISMO, CULTURA E LAZER

### Espaços Históricos, Culturais e de Interesse Turístico

•

### Espaços Esportivos

• Campo de Futebol: 01 / Quadra de Esporte: 01 (Vila Amazônia)

## MEIO AMBIENTE

### Parques Ambientais

•

**Praças Públicas**

- 

**SEGURANÇA PÚBLICA**

**Distrito Policial de Abrangência**

**11º DISTRITO POLICIAL**

Endereço: Rua Osvaldo Costa e Silva, 4105 - Piçarreira - Telefone: (86) 3216-5302

Circunscrição: Piçarreira, Satélite, Vila Samaritano, Parque Universitário, Vila Padre Cícero, Vila Bandeirante, Porto do Centro, Novo Uruguai, Verde Lar, Vila Uruguai, Vila Madre Teresa, Conjunto Planalto Uruguai, Conjunto Giovane Prado, Conjunto Taquari, Mirante dos Morros/Morros, Morada do Sol, Vila Isabel, Conjunto o Sonho Não Acabou, Conjunto Santa Isabel, Planalto Uruguai, Santa Bárbara, Vila Firmino Filho, Vila Maria, Vila São José, Povoado Soim, Vale Quem Tem, Vale do Gavião, Samapi, Santa Lia, Campestre..

Fonte: Secretaria Estadual de Segurança

**RENDA**

- O valor do rendimento nominal mediano mensal dos domicílios particulares permanentes em 2010 do bairro é de R\$ 1.160,00, abaixo da média da zona Urbana do município de R\$ 1.110,00 e ocupava a 56ª no ranking dos bairros.



Gráfico 13: Pessoas de 10 anos ou mais de idade, por classes de rendimento nominal mensal, em salários mínimos – quantidade - ano 2010

Gráfico 14: Pessoas de 10 anos ou mais de idade, por classes de rendimento nominal mensal, em salários mínimos – Percentual - ano 2010.

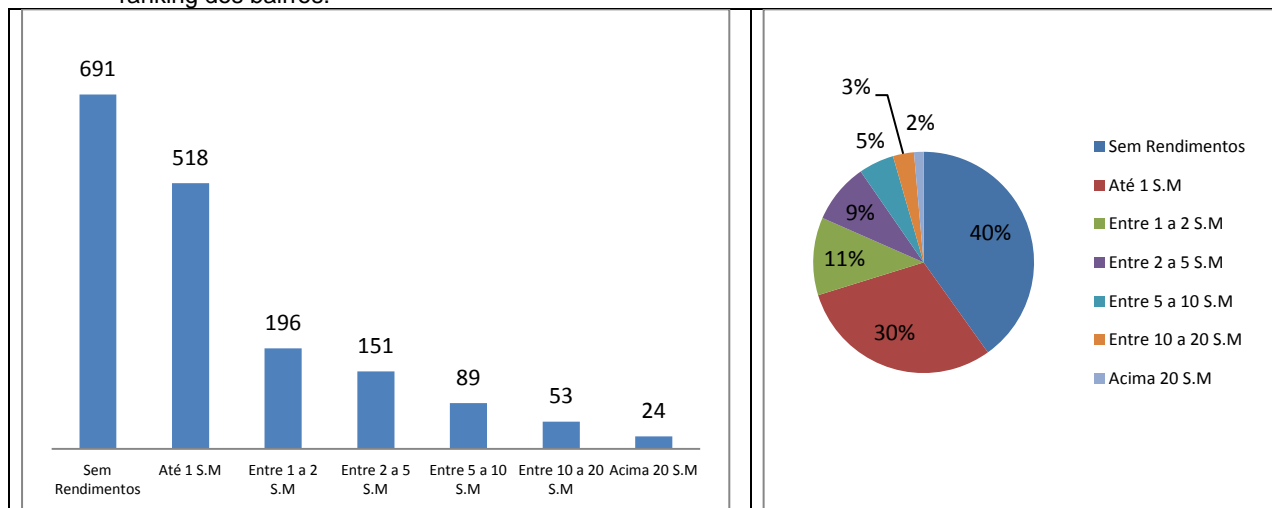

Gráfico 15: Domicílios por classe de rendimento nominal mensal, em salários mínimos – quantidade - ano 2010

Gráfico 16: Domicílios por classe de rendimento nominal mensal, em salários mínimos – percentual - ano 2010

Fonte: IBGE/Censo 2010

## ATIVIDADES EMPRESARIAIS

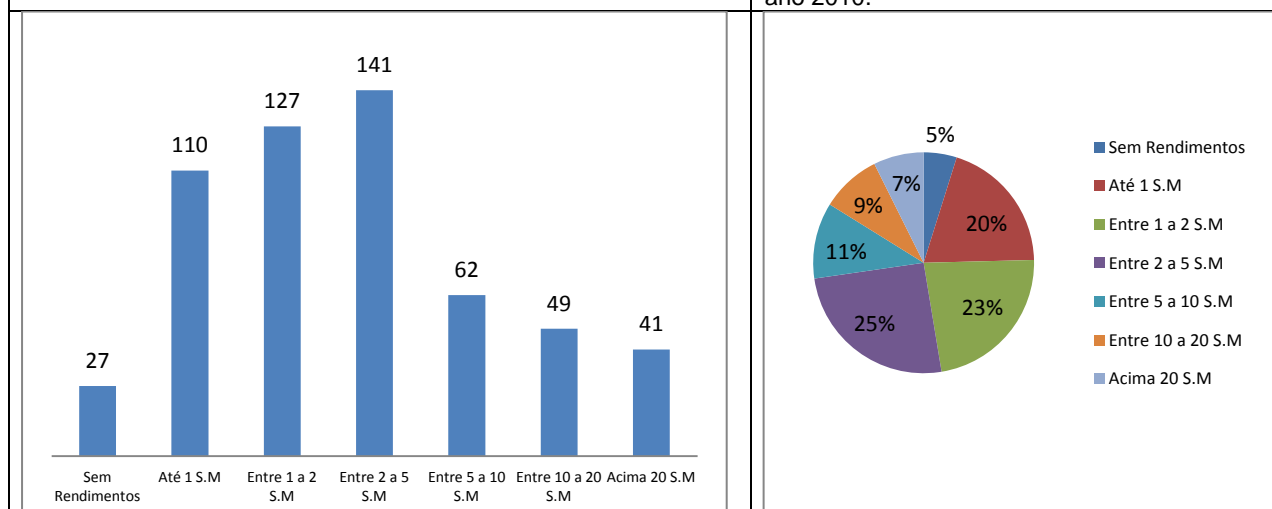
### Equipamentos Públicos (Mercado, Centros de Produção, Hortas Comunitárias e Lavanderias)

Descrição	Observações

Fonte: Prefeitura de Teresina

### Principais Ruas e Avenidas

<ul style="list-style-type: none"> <li>• Avenida Zequinha Freire / Avenida Horácio Ribeiro / Avenida Maria Antonienta Burlamaqui</li> </ul>
---



Gráfico 17: Número de empresas formais por Setor – ano 2015

Gráfico 18: Percentual de empresas formais por Setor – ano 2015

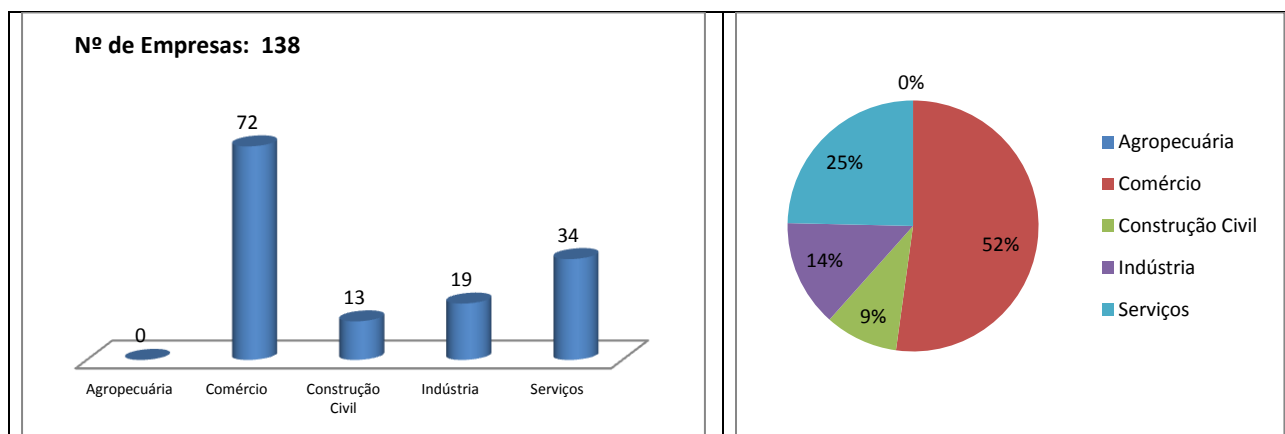

Gráfico 19: Número de empresas formais por porte – ano 2015

Gráfico 20: Percentual de empresas formais por porte - ano 2015

Fonte: SEBRAE/PI, ano 2015.

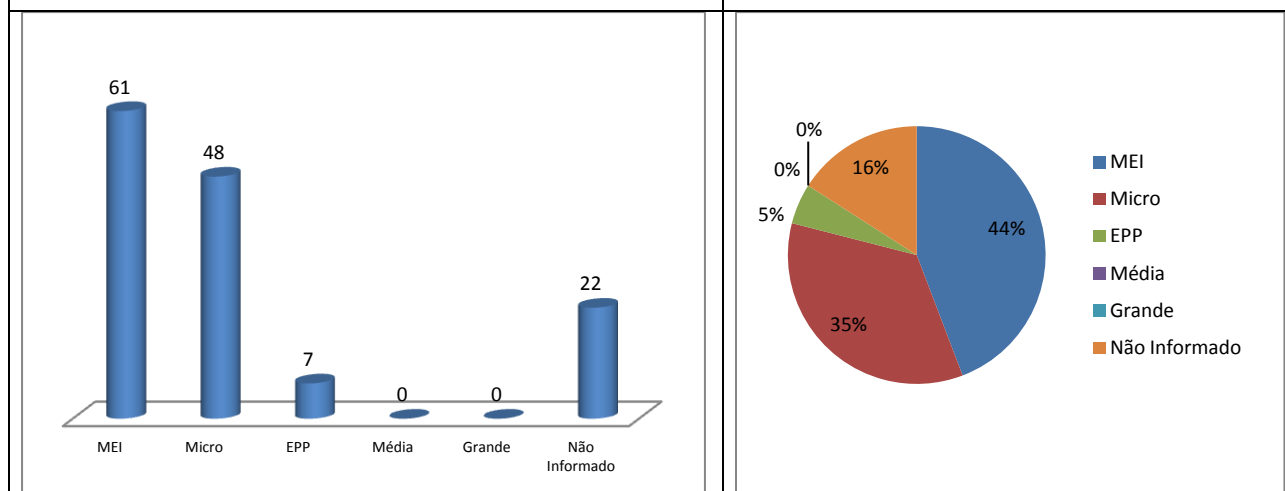

Figura 1: Vista aérea de parte da zona leste de Teresina, em destaque o bairro Santa Lia.  
Fonte: Google Earth. Data: julho/2015.