



Prefeitura Municipal de Teresina

Secretaria Municipal de Planejamento e Coordenação - SEMPLAN

TERESINA

- PERFIL DOS BAIRROS -

REGIONAL

SDU LESTE

BAIRRO

SOCOPO

Teresina (PI), Maio/2018

PREFEITURA MUNICIPAL DE TERESINA

- **PREFEITO MUNICIPAL DE TERESINA**
Firmino da Silveira Soares Filho

- **VICE PREFEITO**
Luiz de Sousa Santos Júnior

- **SECRETÁRIO MUNICIPAL DE PLANEJAMENTO E COORDENAÇÃO**
José João Magalhães Braga Júnior

SECRETARIA EXECUTIVA DE ORÇAMENTO E GESTÃO

Katiara Araújo Moura

COORDENADOR DE CONTROLE DA GESTÃO

Domingos Pereira da Silva Júnior

EQUIPE TÉCNICA:

Cláudio Marcelo Loureiro Batista da Cunha
Gena Borges do Nascimento
Epifânia Rodrigues dos Santos
Regina Célia Carvalho Rufino Ribeiro
Adriana Muniz Morgado
Aurélia Alves de Araújo

Contato para sugestões: semplanthe@gmail.com

Telefone: (86) 3215-7527

SOCOPO

CARACTERÍSTICAS GERAIS

Região (IBGE)	Superintendência (SDU)	Área (km ²)	Área (Hectares)	Densidade Demográfica (hab/hectare)
Leste	Leste	3,93	393	4,81
Limites				
Norte	Sul	Leste	Oeste	
Zona Rural	Morros	Zona Rural	Tabajaras / Cidade Jardim	

O bairro Socopo compreende a área contida no seguinte perímetro: começa no encontro da Rua Domingos de Pádua Rego com a Av. Presidente Kennedy (PI-112), segue, por esta, até a linha do perímetro urbano, pelo qual segue até a Rua Domingos de Pádua Rego e, por esta, retorna ao ponto de partida.

Fonte: Prefeitura de Teresina

HISTÓRIA

O nome está relacionado à Sociedade Construtora Poti, Ltda - Socopo, que lá construiu um balneário de fonte sulfurosa e água mineral. Toda a região conhecida como Socopo fazia parte da zona rural. Em 1988, com o II Plano Estrutural de Teresina - PET, parte dela foi incluída na zona de expansão urbana.

Fonte: Prefeitura de Teresina

POPULAÇÃO

Em 2010 a população do bairro Socopo representava 0,25% da cidade de Teresina e ocupava a 93ª posição. Na última década, a população do bairro aumentou 253,0%.



Gráfico 1: População residente – 1991 a 2010

Gráfico 2: População residente por gênero – 2010

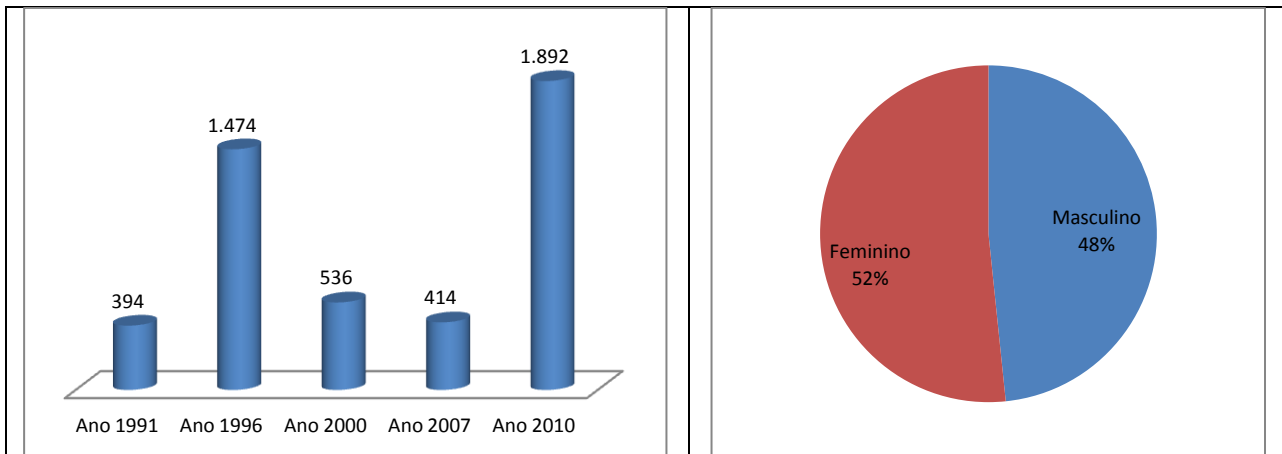

Gráfico 3: População por faixa etária, quantidade - ano 2010

Gráfico 4: População por faixa etária, percentual - ano 2010

Fonte: IBGE

HABITAÇÃO

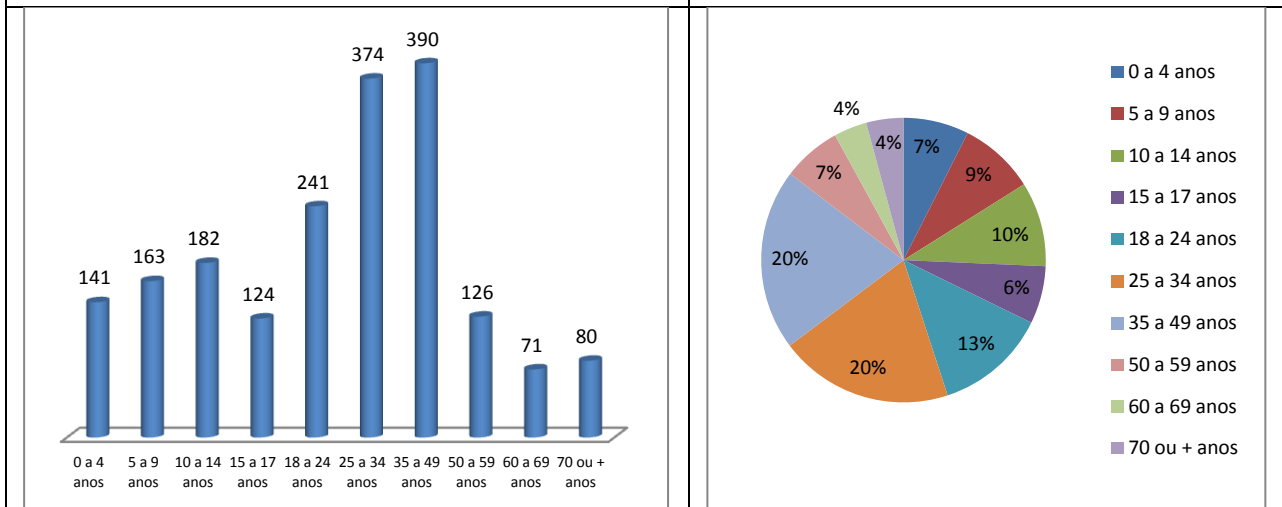
Ano 2000		Ano 2010	
Número de domicílios	Média Morador	Número de domicílios	Média Morador
128	4,2	486	3,9



Gráfico 5: Número de domicílios ocupados por tipo de habitação – ano 2010



Gráfico 6: Número de domicílios ocupados por condição de habitação – ano 2010

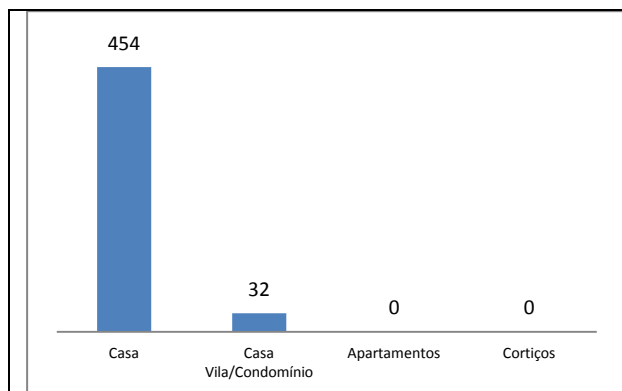

Gráfico 7: Número de domicílios ocupados por formas de abastecimento de água – ano 2010

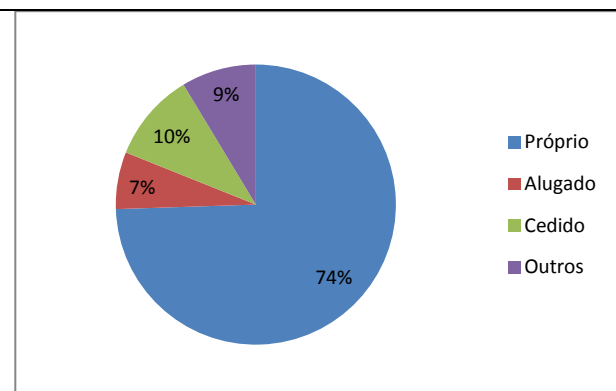

Gráfico 8: Número de domicílios ocupados por tipo de esgotamento sanitário – ano 2010

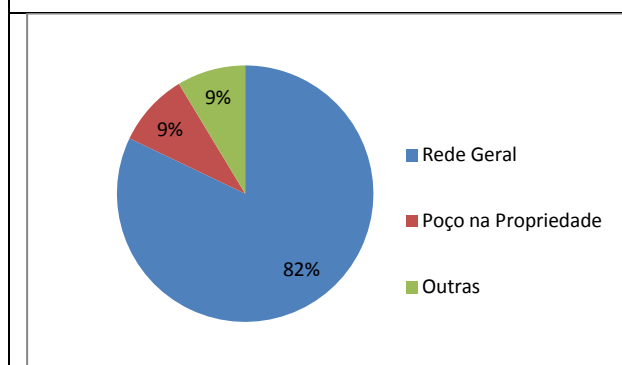

Gráfico 9: Número de domicílios ocupados por fornecimento de energia elétrica - ano 2010

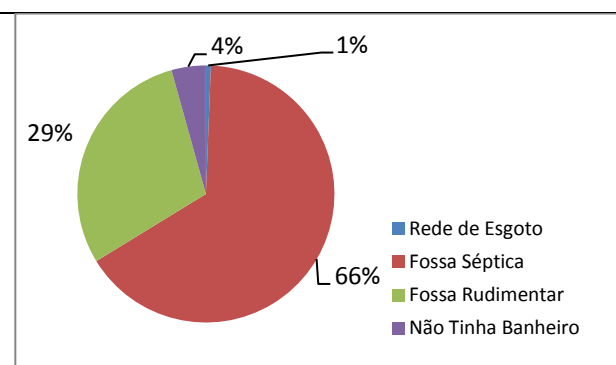

Gráfico 10: Número de domicílios ocupados por serviço de coleta de lixo – ano 2010

Fonte: IBGE, Censo/2010.

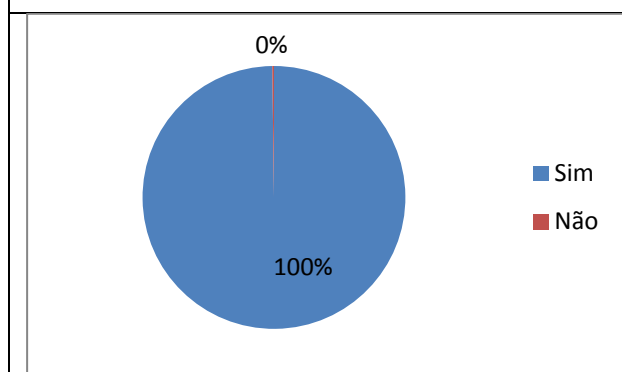
Aglomerados Subnormais (IBGE)

Identificação do Aglomerado	Nº Domicílios	Nº de Pessoas	Média Morador
Nova Socopo	151	587	3,9

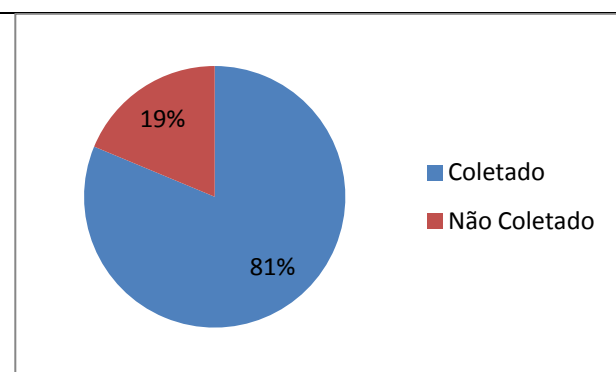
Fonte: IBGE, Censo/2010.

Vilas e Favelas (PMT)

<ul style="list-style-type: none"> • Vila Coronel Correia Lima

Fonte: Prefeitura de Teresina

Conjuntos Habitacionais

•

Fonte: Prefeitura de Teresina

ASSISTÊNCIA SOCIAL, SAÚDE E EDUCAÇÃO

Unidades de Assistência Social

•

Fonte: Prefeitura de Teresina

Unidades de Saúde

Estadual	
Municipal	
Privado	

Fonte: Prefeitura de Teresina

Estabelecimentos de Ensino

Rede de Ensino	Estabelecimento de Ensino	Nível	Nº de Alunos
Estadual	U.E. Santa Filomena	Médio	
Municipal	Escola Agrícola Santo Afonso Rodriguez		576

Fonte: Prefeitura de Teresina

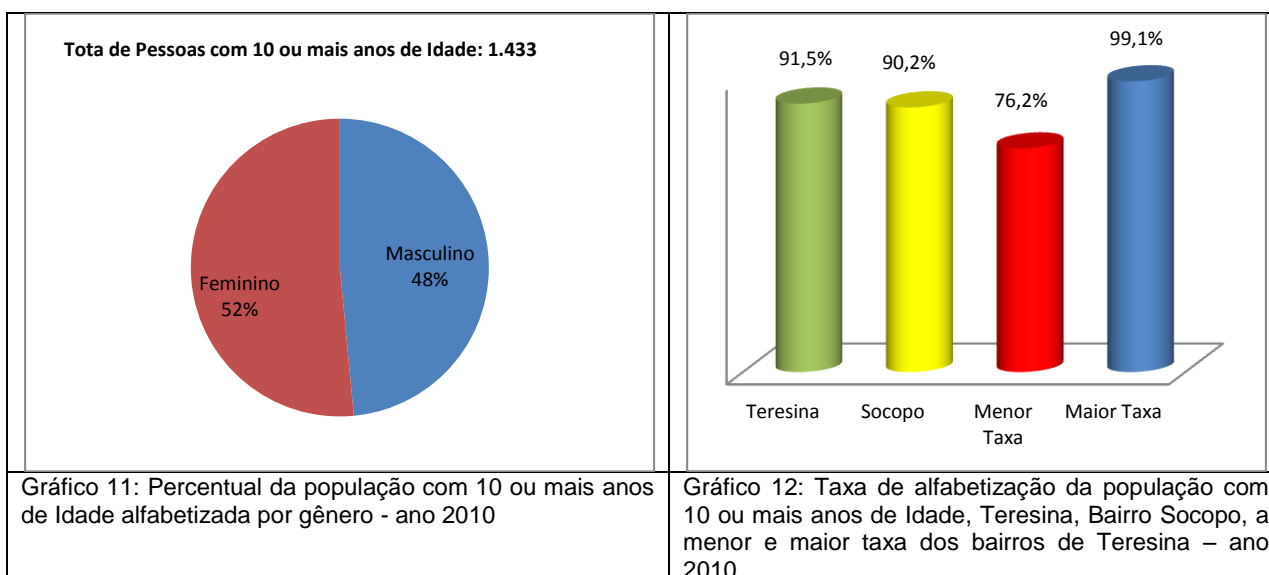

Fonte: IBGE, Censo/2010.

TURISMO, CULTURA E LAZER

Espaços Históricos, Culturais e de Interesse Turístico

•

Espaços Esportivos

•

MEIO AMBIENTE

Parques Ambientais

•

Praças Públicas

•

Limpeza Pública

• Dias de Coleta do Lixo Domiciliar - Diurno: Terça, Quinta e Sábado
--

SEGURANÇA PÚBLICA

Distrito Policial de Abrangência

12º DISTRITO POLICIAL

Endereço: Rua Juiz João Almeida, 2660, Planalto - Telefone: (86) 3216-5301

Circunscrição: Fátima, Jóquei, Noivos, Ininga, Planalto, Horto, São Cristóvão, Canaã, Pedra Mole (parte), Vila do Avião, Vila Meio Norte, Vila Nova, Conjunto HPB, Vila Anita Ferraz, Cidade Jardim, Socopo, Nova Teresina, Vila do Arame.

Fonte: Secretaria Estadual de Segurança

RENDA

- O valor do rendimento nominal mediano mensal dos domicílios particulares permanentes em 2010 do bairro é de R\$ 1.020,00, abaixo da média da zona Urbana do município de R\$ 1.110,00 e ocupava a 85ª no ranking dos bairros.

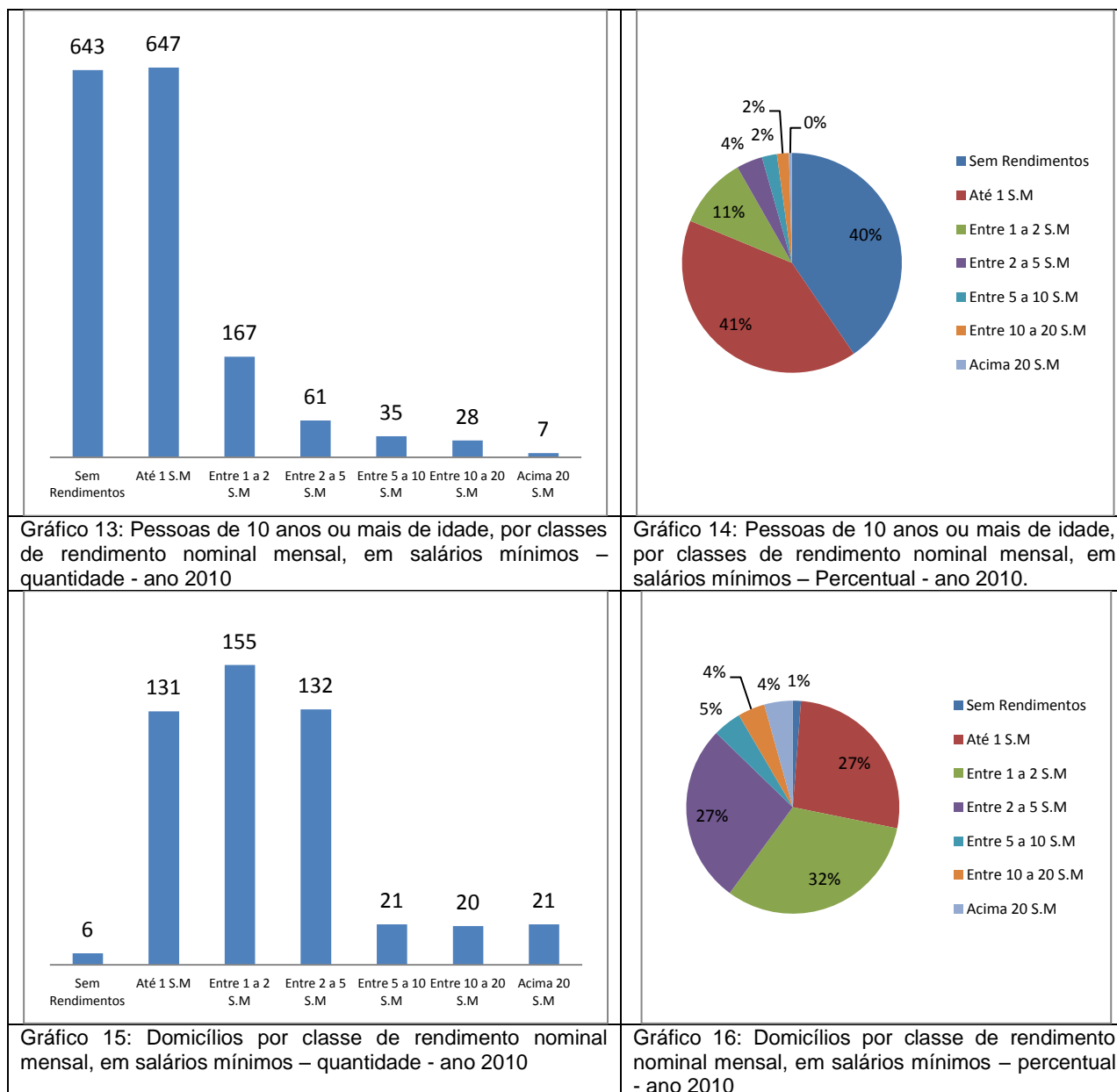

Fonte: IBGE, Censo/2010.

ATIVIDADES EMPRESARIAIS

Equipamentos Públicos (Mercado, Centros de Produção, Hortas Comunitárias e Lavanderias)

Descrição	Observações

Fonte: Prefeitura de Teresina

Principais Ruas e Avenidas

<ul style="list-style-type: none"> Avenida Presidente Kennedy – PI 112 / Estrada da Cacimba Velha
--



Gráfico 17: Número de empresas formais por Setor – ano 2015

Gráfico 18: Percentual de empresas formais por Setor – ano 2015

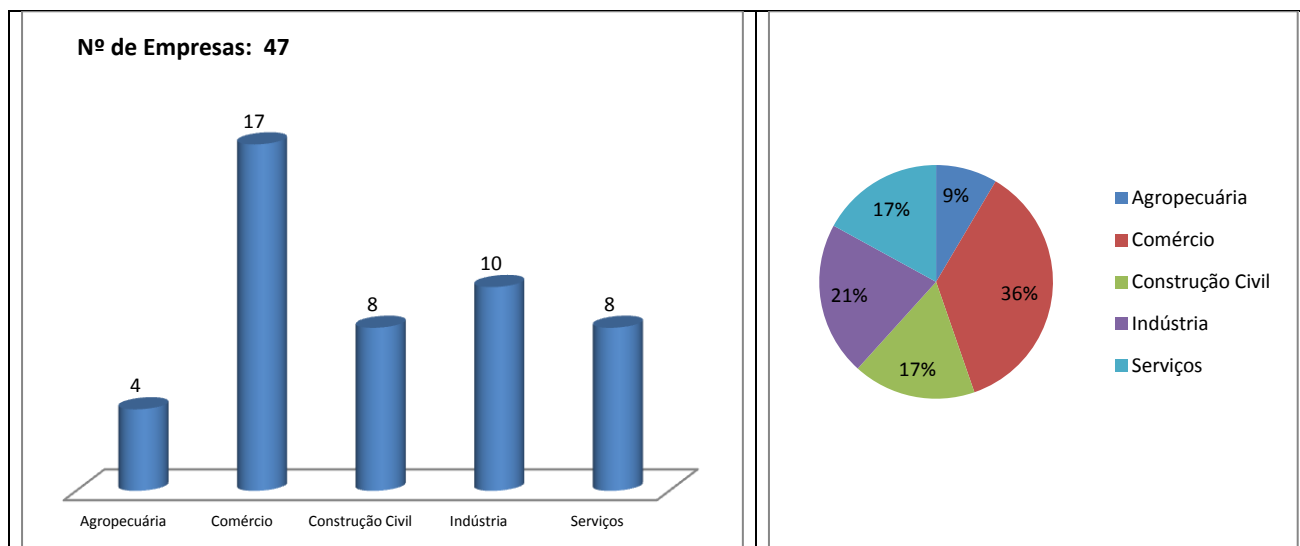

Gráfico 19: Número de empresas formais por porte – ano 2015

Gráfico 20: Percentual de empresas formais por porte - ano 2015

Fonte: SEBRAE/PI, ano 2015

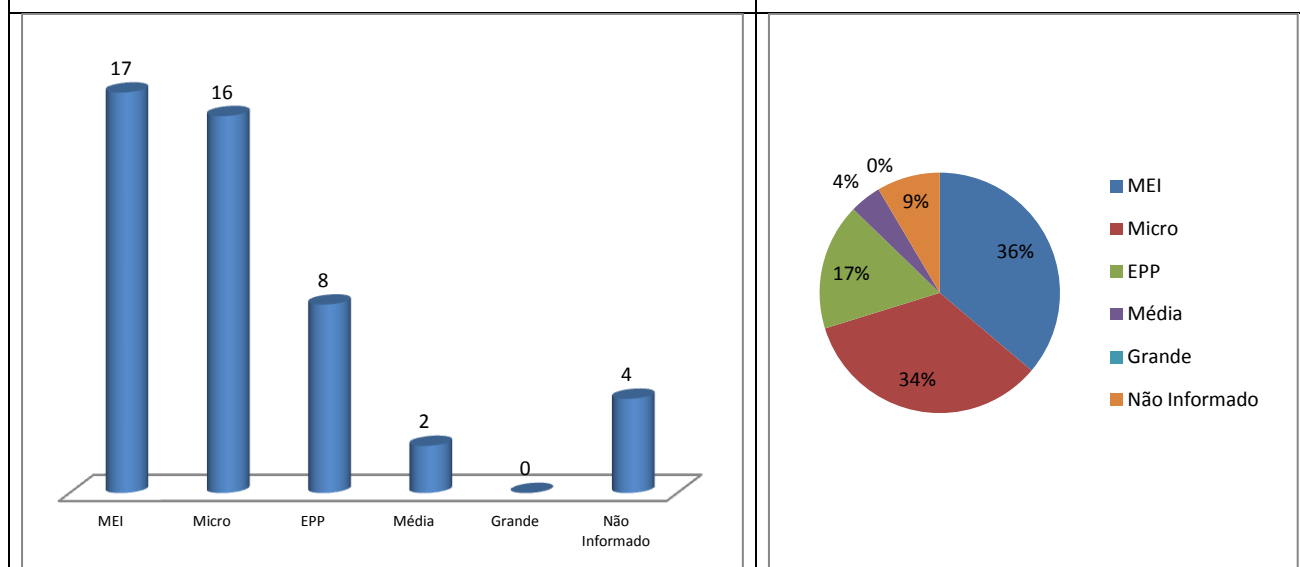
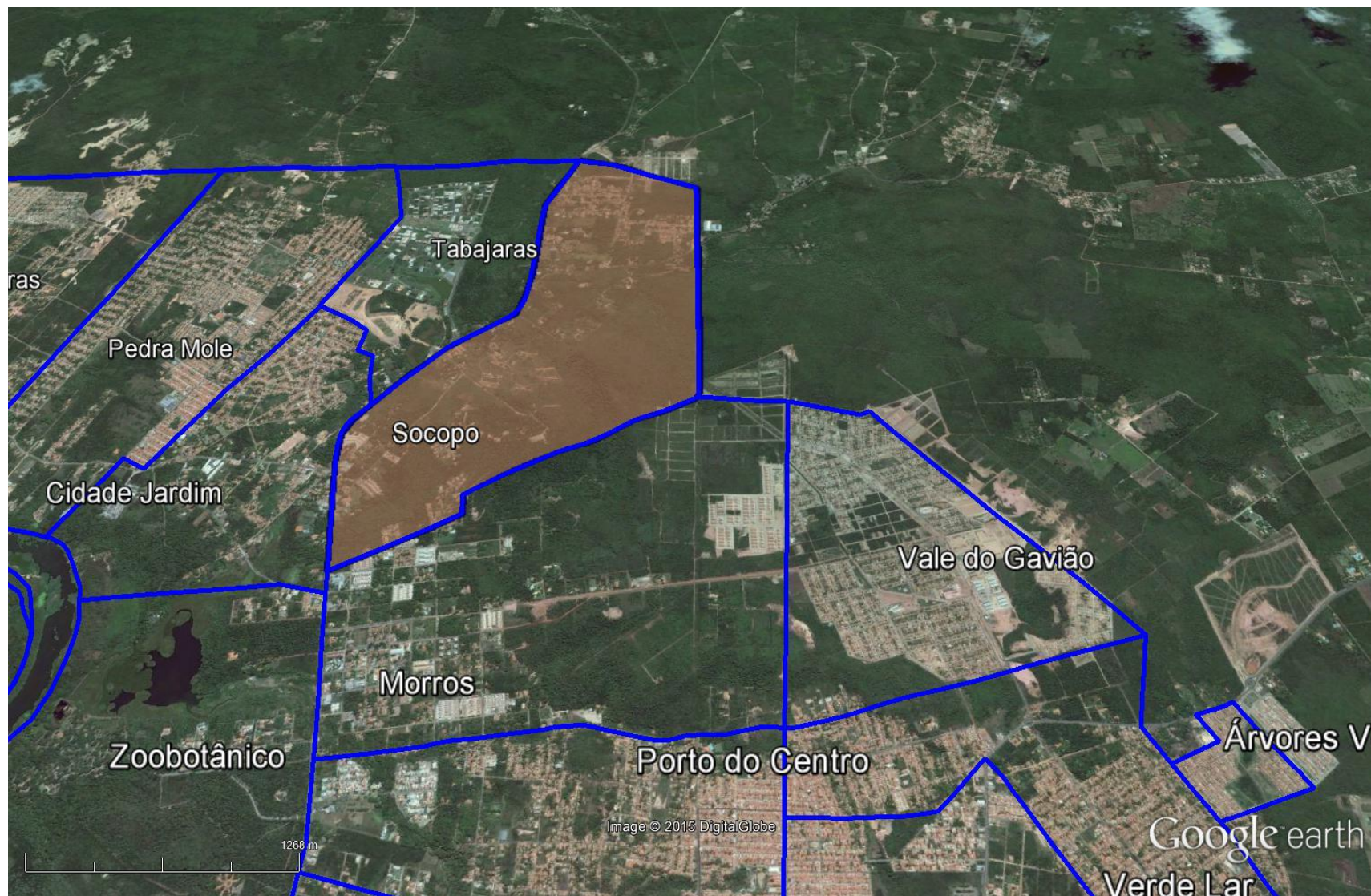

Figura 1: Vista aérea de parte da zona leste de Teresina, em destaque o bairro Socopo.

Fonte: Google Earth. Data: julho/2015.