



Prefeitura Municipal de Teresina

Secretaria Municipal de Planejamento e Coordenação - SEMPLAN

TERESINA

- PERFIL DOS BAIRROS -

REGIONAL

SDU LESTE

BAIRRO

TABAJARAS

Teresina (PI), Maio/2018

PREFEITURA MUNICIPAL DE TERESINA

- **PREFEITO MUNICIPAL DE TERESINA**
Firmino da Silveira Soares Filho
- **VICE PREFEITO**
Luiz de Sousa Santos Júnior
- **SECRETÁRIO MUNICIPAL DE PLANEJAMENTO E COORDENAÇÃO**
José João Magalhães Braga Júnior

SECRETARIA EXECUTIVA DE ORÇAMENTO E GESTÃO

Katiara Araújo Moura

COORDENADOR DE CONTROLE DA GESTÃO

Domingos Pereira da Silva Júnior

EQUIPE TÉCNICA:

Cláudio Marcelo Loureiro Batista da Cunha

Gena Borges do Nascimento

Epifânia Rodrigues dos Santos

Regina Célia Carvalho Rufino Ribeiro

Adriana Muniz Morgado

Aurélia Alves de Araújo

Contato para sugestões: semplanthe@gmail.com

Telefone: (86) 3215-7527

TABAJARAS

CARACTERÍSTICAS GERAIS

Região (IBGE)	Superintendência (SDU)	Área (km ²)	Área (Hectares)	Densidade Demográfica (hab/hectare)
Leste	Leste	2,10	210	
Limites				
Norte	Sul	Leste	Oeste	
Zona Rural	Cidade Jardim / Socopo	Socopo	Pedra Mole	
O bairro Tabajaras compreende a área contida no seguinte perímetro: começa no encontro da Av. Presidente Kennedy (PI-112) com a Rua Genoveva, por esta e pelas ruas Santana, Lageada e Alterosas, chega a Rua Vereador Joel Loureiro; por esta e seu prolongamento atinge a linha do perímetro urbano, pela qual prossegue até a Av. Presidente Kennedy e, por esta, retorna ao ponto de partida.				

Fonte: Prefeitura de Teresina

HISTÓRIA

A região constitui área de expansão da cidade e recebeu o mesmo nome do Clube Tabajaras (antigo Clube Socopo), lá existente. Fazia parte da zona rural e, em 1988, com o II Plano Estrutural de Teresina-PET, foi incluída na zona urbana. A Lei nº 4.423, de 16 de julho de 2013, reduziu parte do seu território para a criação do Bairro Cidade Jardim e a outra grande parcela para a ampliação da área do Bairro Pedra Mole. Hoje a região se restringe a área do clube, do loteamento Aldebaran e de sua vizinhança.

Fonte: Prefeitura de Teresina

POPULAÇÃO

Em 2010 a população do bairro Tabajaras representava 0,90% da cidade de Teresina e ocupava a 39ª posição. Na última década, a população do bairro aumentou 15,5%. No entanto com a redução de parte do seu território para a formação do Bairro Cidade Jardim e de grande parcela para a ampliação da área do bairro Pedra Mole, onde encontra-se um grande contingente populacional. A parcela de sua população reduz-se aos moradores do condomínio privado Aldebaran.

HABITAÇÃO

Aglomerados Subnormais (IBGE)

Identificação do Aglomerado	Nº Domicílios	Nº de Pessoas	Média Morador

Fonte: IBGE, Censo/2010.

Vilas e Favelas (PMT)

•

Fonte: Prefeitura de Teresina

Conjuntos Habitacionais

•

Fonte: Prefeitura de Teresina

ASSISTÊNCIA SOCIAL, SAÚDE E EDUCAÇÃO

Unidades de Assistência Social

•

Fonte: Prefeitura de Teresina

Unidades de Saúde

Estadual	
Municipal	
Privado	

Fonte: Prefeitura de Teresina

Estabelecimentos de Ensino

Rede de Ensino	Estabelecimento de Ensino	Nível	Nº de Alunos

Fonte: Prefeitura de Teresina

TURISMO, CULTURA E LAZER

Espaços Históricos, Culturais e de Interesse Turístico

-

Espaços Esportivos

- Clube Tabajaras

MEIO AMBIENTE

Parques Ambientais

-

Praças Públicas

-

Limpeza Pública

- Dias de Coleta do Lixo Domiciliar - Diurno: Terça, Quinta e Sábado

SEGURANÇA PÚBLICA

Distrito Policial de Abrangência

Fonte: Secretaria Estadual de Segurança

RENDA

- Não há dados disponíveis.

ATIVIDADES EMPRESARIAIS

Equipamentos Públicos (Mercado, Centros de Produção, Hortas Comunitárias e Lavanderias)

Descrição	Observações

Fonte: Prefeitura de Teresina

Principais Ruas e Avenidas

-

Numero de empresas

- Não há registro de empresas.

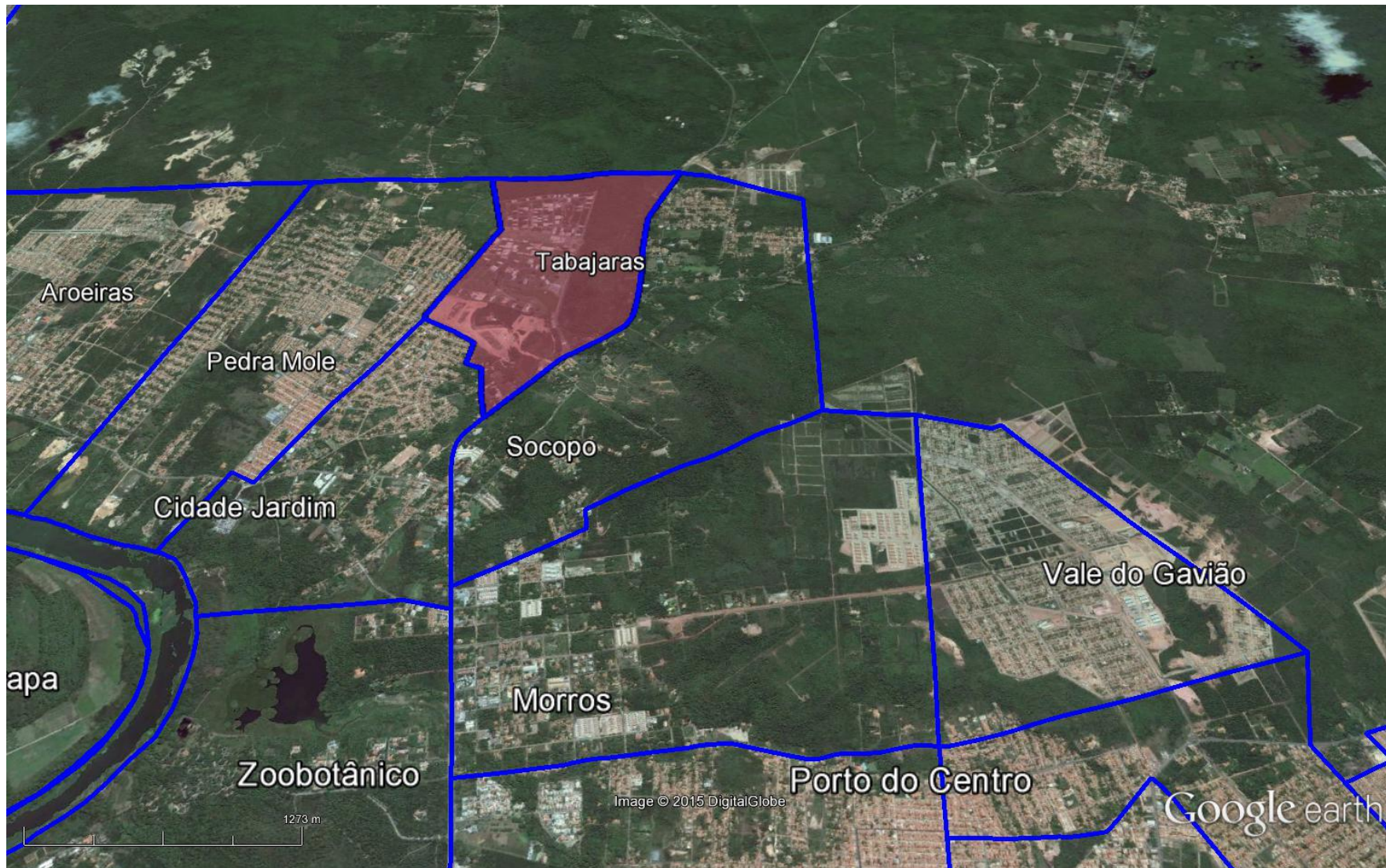

Figura 1: Vista aérea de parte da zona leste de Teresina, em destaque o bairro Tabajaras.
Fonte: Google Earth. Data: julho/2015.