



Prefeitura Municipal de Teresina

Secretaria Municipal de Planejamento e Coordenação - SEMPLAN

# **TERESINA**

## **- PERFIL DOS BAIRROS -**

**REGIONAL**

**SDU LESTE**

**BAIRRO**

**URUGUAI**

Teresina (PI), Maio/2018

## **PREFEITURA MUNICIPAL DE TERESINA**

- **PREFEITO MUNICIPAL DE TERESINA**  
Firmino da Silveira Soares Filho
- **VICE PREFEITO**  
Luiz de Sousa Santos Júnior
- **SECRETÁRIO MUNICIPAL DE PLANEJAMENTO E COORDENAÇÃO**  
José João Magalhães Braga Júnior

### **SECRETARIA EXECUTIVA DE ORÇAMENTO E GESTÃO**

Katiara Araújo Moura

### **COORDENADOR DE CONTROLE DA GESTÃO**

Domingos Pereira da Silva Júnior

### **EQUIPE TÉCNICA:**

Cláudio Marcelo Loureiro Batista da Cunha  
Gena Borges do Nascimento  
Epifânia Rodrigues dos Santos  
Regina Célia Carvalho Rufino Ribeiro  
Adriana Muniz Morgado  
Aurélia Alves de Araújo

**Contato para sugestões: [semplanthe@gmail.com](mailto:semplanthe@gmail.com)**

**Telefone: (86) 3215-7527**

# URUGUAI

## CARACTERÍSTICAS GERAIS

Região (IBGE)	Superintendência (SDU)	Área (km <sup>2</sup> )	Área (Hectares)	Densidade Demográfica (hab/hectare)
Leste	Leste	3,222	322,2	14,8
Limites				
Norte	Sul	Leste		Oeste
Vale Quem Tem	Gurupi	Novo Uruguai / Zona Rural		Santa Lia / Campestre / Santa Isabel

O bairro Uruguai compreende a área contida no seguinte perímetro: começando no cruzamento das avenidas João XXIII (BR-343) e Zequinha Freire, segue, por esta, até a Rua Alvina Fernandes Gameiro, prossegue pela Av. Maria José Marçal, por onde continua até a Av. Dom Hélder Câmara; daí, rumo sul, até a Av. João XXIII (BR-343) retornando ao ponto de partida.

Fonte: Prefeitura de Teresina

## HISTÓRIA

O nome se deve à Fazenda Uruguai, parte mais alta de Teresina. Homenageia o país da América latina e constitui área de expansão da cidade.

Fonte: Prefeitura de Teresina

## POPULAÇÃO

Em 2010 a população do bairro Uruguai representava 0,62% da cidade de Teresina e ocupava a 61ª posição. Na última década, a população do bairro aumentou 116,2%.



Gráfico 1: População residente – 1991 a 2010

Gráfico 2: População residente por gênero – 2010

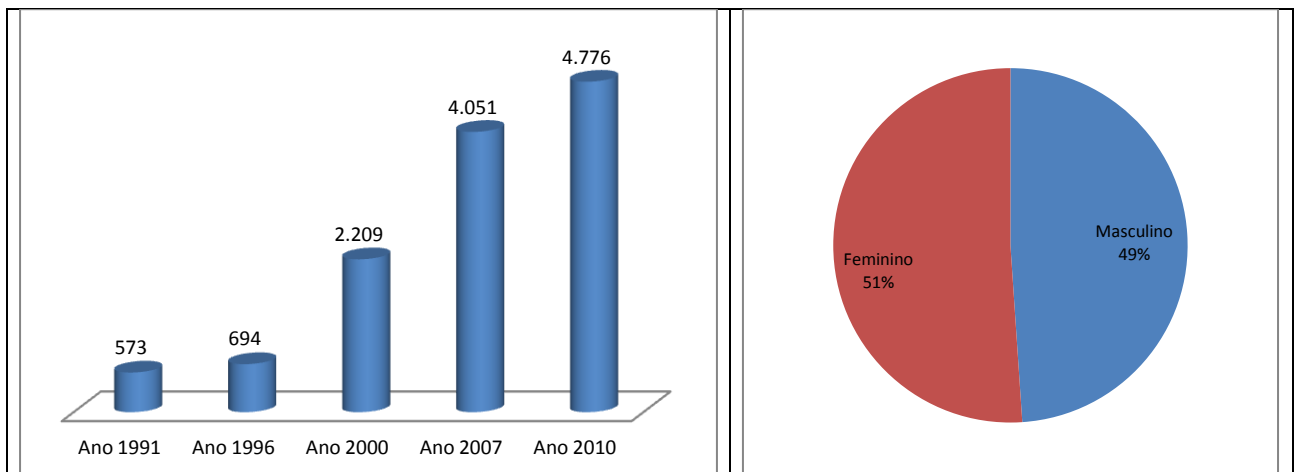

Gráfico 3: População por faixa etária, quantidade - ano 2010

Gráfico 4: População por faixa etária, percentual - ano 2010

Fonte: IBGE

## HABITAÇÃO

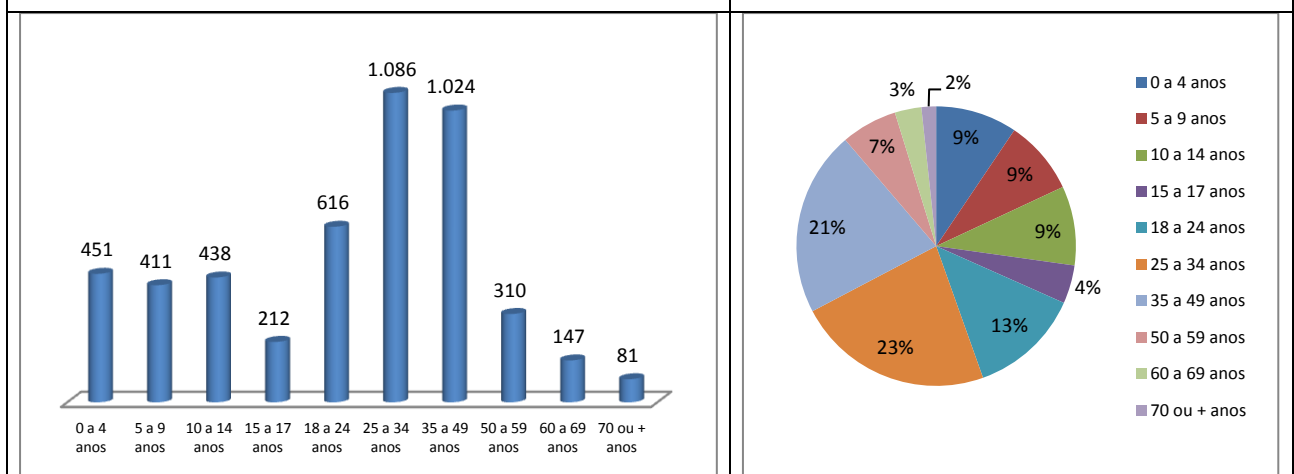
Ano 2000		Ano 2010	
Número de domicílios	Média Morador	Número de domicílios	Média Morador
544	4,1	1.416	3,4



Gráfico 5: Número de domicílios ocupados por tipo de habitação – ano 2010



Gráfico 6: Número de domicílios ocupados por condição de habitação – ano 2010

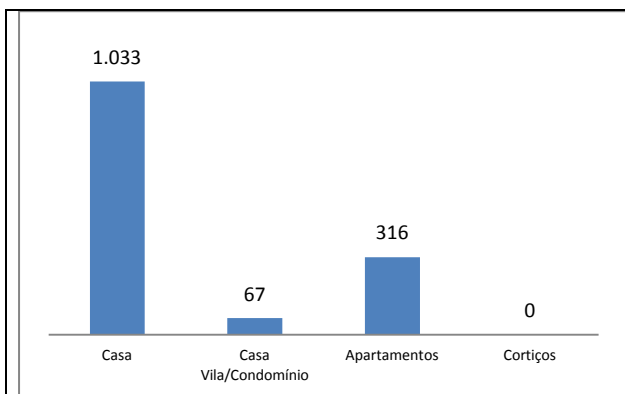

Gráfico 7: Número de domicílios ocupados por formas de abastecimento de água – ano 2010

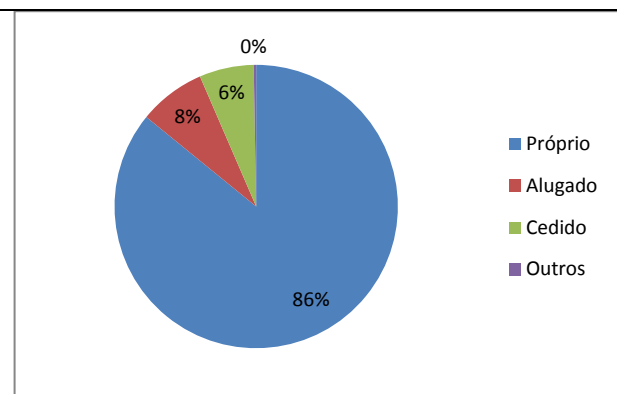

Gráfico 8: Número de domicílios ocupados por tipo de esgotamento sanitário – ano 2010

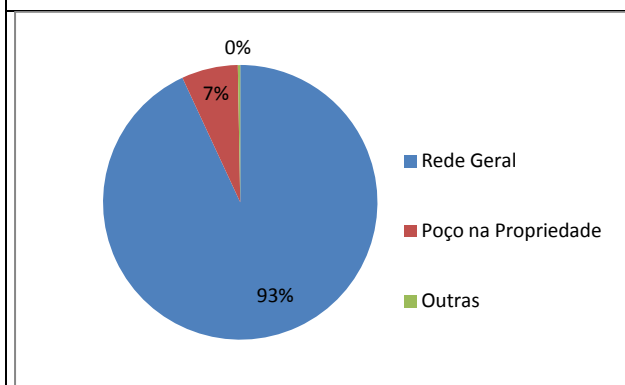

Gráfico 9: Número de domicílios ocupados por fornecimento de energia elétrica - ano 2010

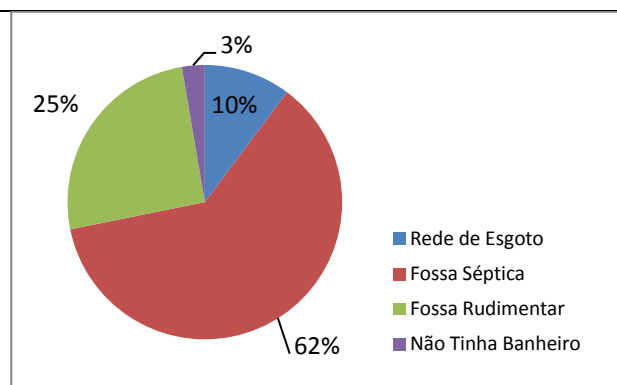

Gráfico 10: Número de domicílios ocupados por serviço de coleta de lixo – ano 2010

Fonte: IBGE, Censo/2010.

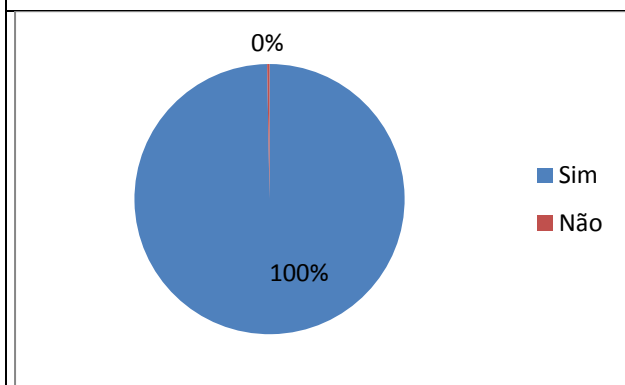
### Aglomerados Subnormais (IBGE)

Identificação do Aglomerado	Nº Domicílios	Nº de Pessoas	Média Morador
Vila Santa Joana D'arc	144	527	3,7
Vila Ladeira do Uruguai	312	1.209	3,9

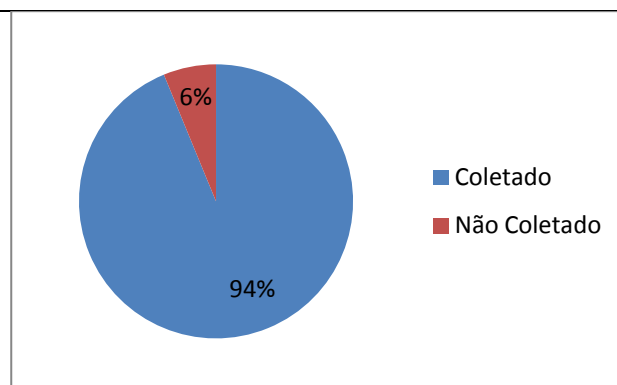
Fonte: IBGE, Censo/2010.

## Conjuntos Habitacionais

•
---

Fonte: Prefeitura de Teresina

## ASSISTÊNCIA SOCIAL, SAÚDE E EDUCAÇÃO

### Unidades de Assistência Social

•
---

Fonte: Prefeitura de Teresina

### Unidades de Saúde

<b>Estadual</b>	
<b>Municipal</b>	UBS Bom Samaritano
<b>Privado</b>	

Fonte: Prefeitura de Teresina

### Estabelecimentos de Ensino

Rede de Ensino	Estabelecimento de Ensino	Nível	Nº de Alunos
Privado	Centro Universitário da Faculdade de Saúde, Ciências Humanas E Tecnológicas do Piauí (UNINovafapi)	Superior	
Estadual	U E. Prof. José Camillo da Silveira Filho	Médio e EJA	245
Municipal	CMEI Ladeira do Uruguai	Infantil	102
Municipal	CMEI Maria Amélia Freitas Mendes de Oliveira	Infantil	110
Municipal	E.M. Santa Maria do Uruguai	Fundamental	100

Fonte: Prefeitura de Teresina

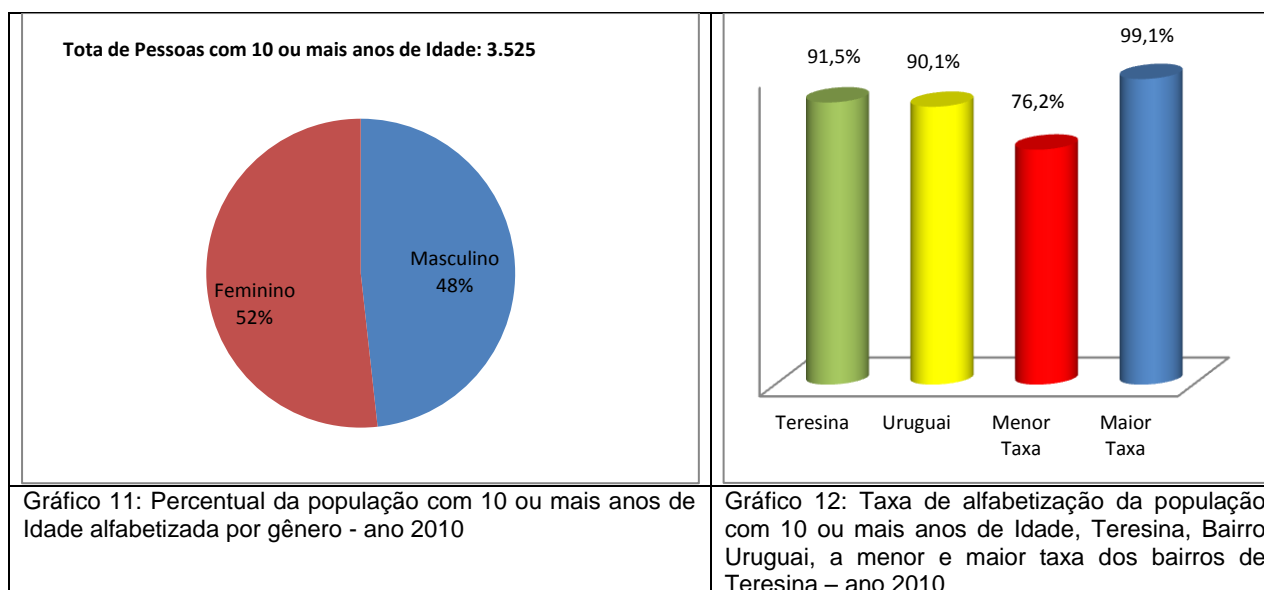

Fonte: IBGE, Censo/2010

## TURISMO, CULTURA E LAZER

### Espaços Históricos, Culturais e de Interesse Turístico

•
---

### Espaços Esportivos

• Campo Society Ogmar Monteiro
--------------------------------

## MEIO AMBIENTE

### Parques Ambientais

•
---

### Praças Públicas

• Praça Orgmar Monteiro
-------------------------

## Limpeza Pública

- Dias de Coleta do Lixo Domiciliar - Diurno: Terça, Quinta e Sábado
- Ponto de Recebimento de Resíduos Sólidos – PRR 25

## SEGURANÇA PÚBLICA

### Distrito Policial de Abrangência

11º DISTRITO POLICIAL

Endereço: Rua Osvaldo Costa e Silva, 4105 - Piçarreira - Telefone: (86) 3216-5302

Circunscrição: Piçarreira, Satélite, Vila Samaritano, Parque Universitário, Vila Padre Cícero, Vila Bandeirante, Porto do Centro, Novo Uruguai, Verde Lar, Vila Uruguai, Vila Madre Teresa, Conjunto Planalto Uruguai, Conjunto Giovane Prado, Conjunto Taquari, Mirante dos Morros/Morros, Morada do Sol, Vila Isabel, Conjunto o Sonho Não Acabou, Conjunto Santa Isabel, Planalto Uruguai, Santa Bárbara, Vila Firmino Filho, Vila Maria, Vila São José, Povoado Soim, Vale Quem Tem, Vale do Gavião, Samapi, Santa Lia, Loteamento Campestre.

Fonte: Secretaria Estadual de Segurança

## RENDA

- O valor do rendimento nominal mediano mensal dos domicílios particulares permanentes em 2010 do bairro é de R\$ 1.261,00, acima da média da zona Urbana do município de R\$ 1.110,00 e ocupava a 50ª no ranking dos bairros.



Gráfico 13: Pessoas de 10 anos ou mais de idade, por classes de rendimento nominal mensal, em salários mínimos – quantidade - ano 2010



Gráfico 14: Pessoas de 10 anos ou mais de idade, por classes de rendimento nominal mensal, em salários mínimos – Percentual - ano 2010.

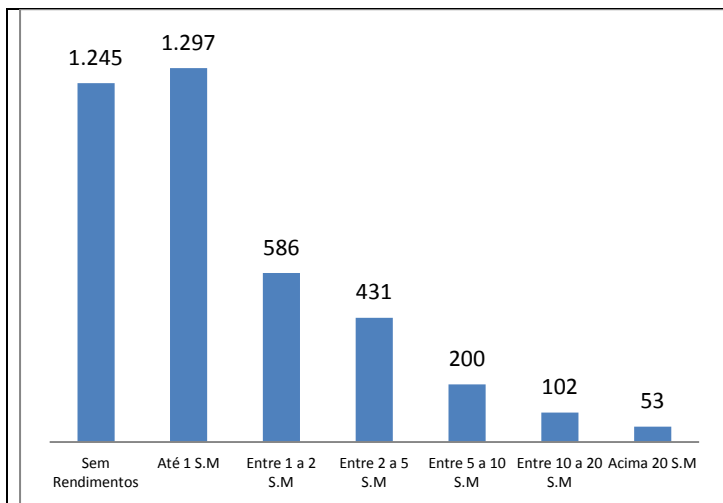

Gráfico 15: Domicílios por classe de rendimento nominal mensal, em salários mínimos – quantidade - ano 2010

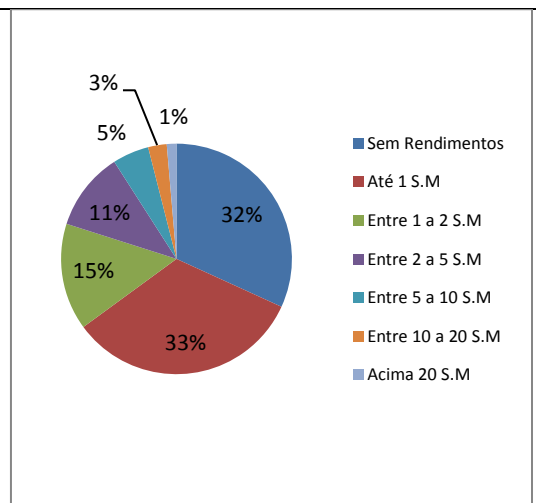

Gráfico 16: Domicílios por classe de rendimento nominal mensal, em salários mínimos – percentual - ano 2010

Fonte: IBGE, Censo/2010

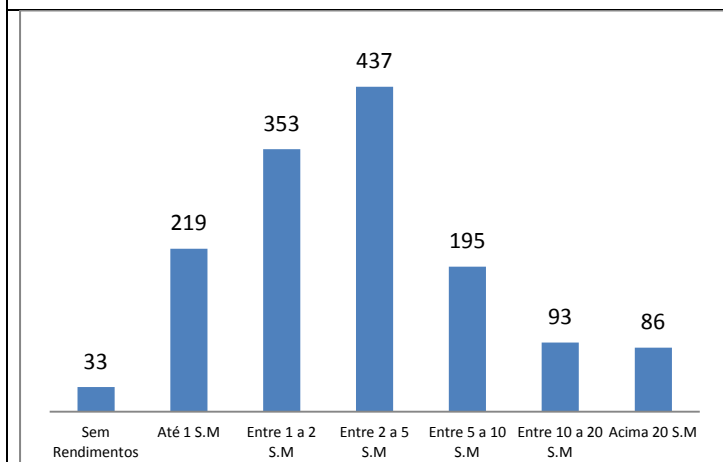
## ATIVIDADES EMPRESARIAIS

### Equipamentos Públicos (Mercado, Centros de Produção, Hortas Comunitárias e Lavanderias)

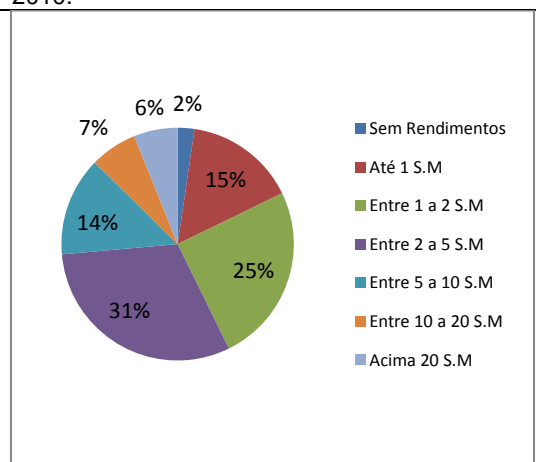
Descrição	Observações

Fonte: Prefeitura de Teresina

### Principais Ruas e Avenidas

- Avenida Zequinha Freire / Avenida João XXIII – BR 316 / Avenida Maria José Marçal



Gráfico 17: Número de empresas formais por Setor – ano 2015

Gráfico 18: Percentual de empresas formais por Setor – ano 2015

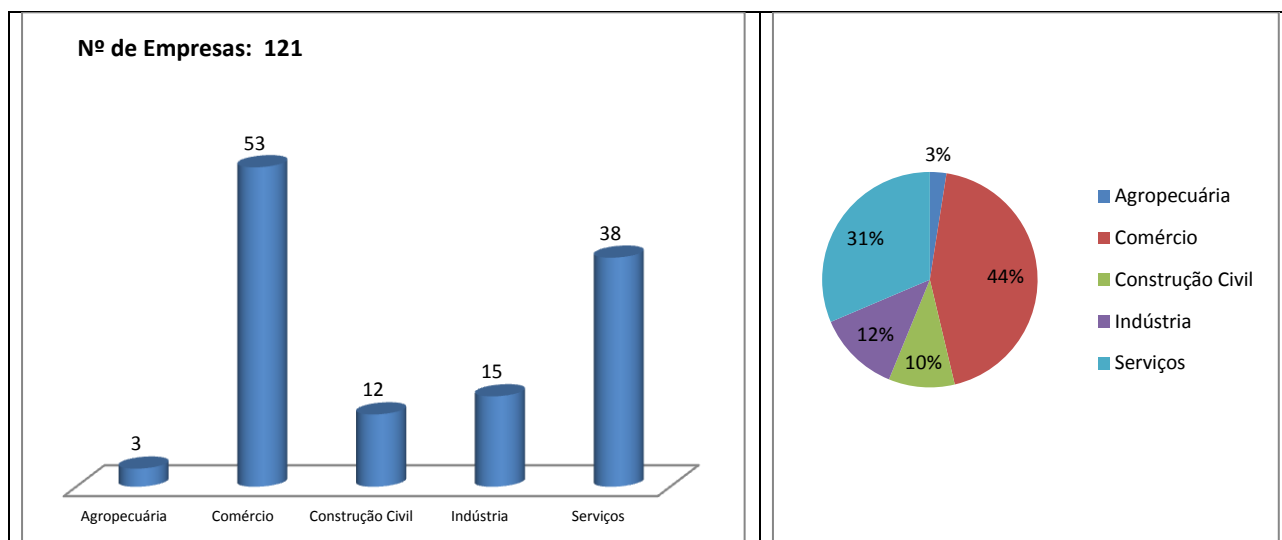

Gráfico 19: Número de empresas formais por porte – ano 2015

Gráfico 20: Percentual de empresas formais por porte - ano 2015

Fonte: SEBRAE/PI, ano 2015.

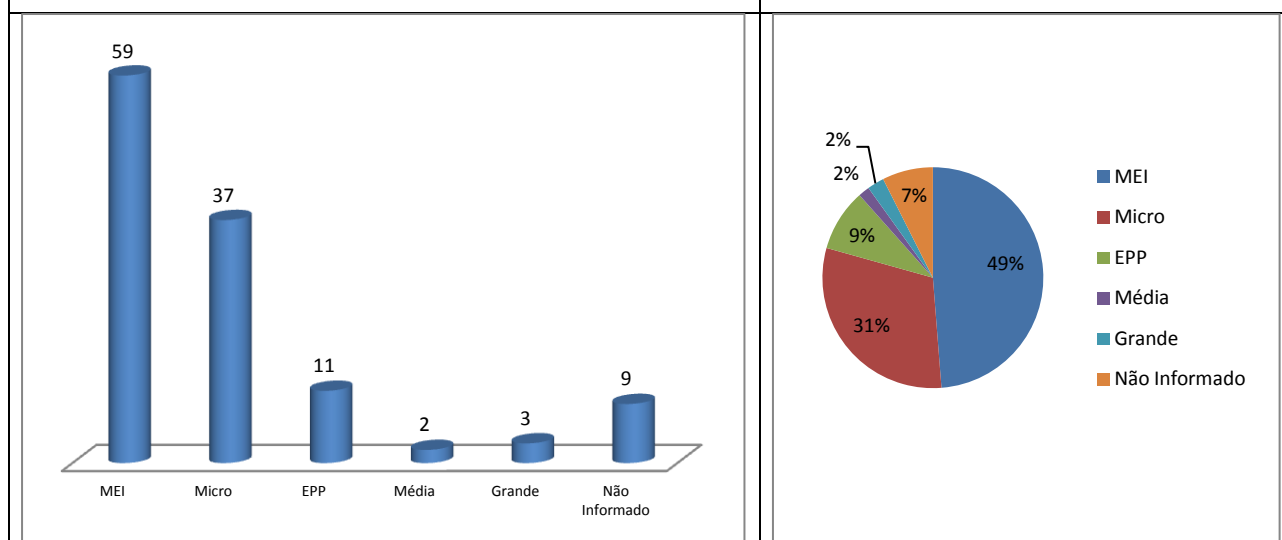
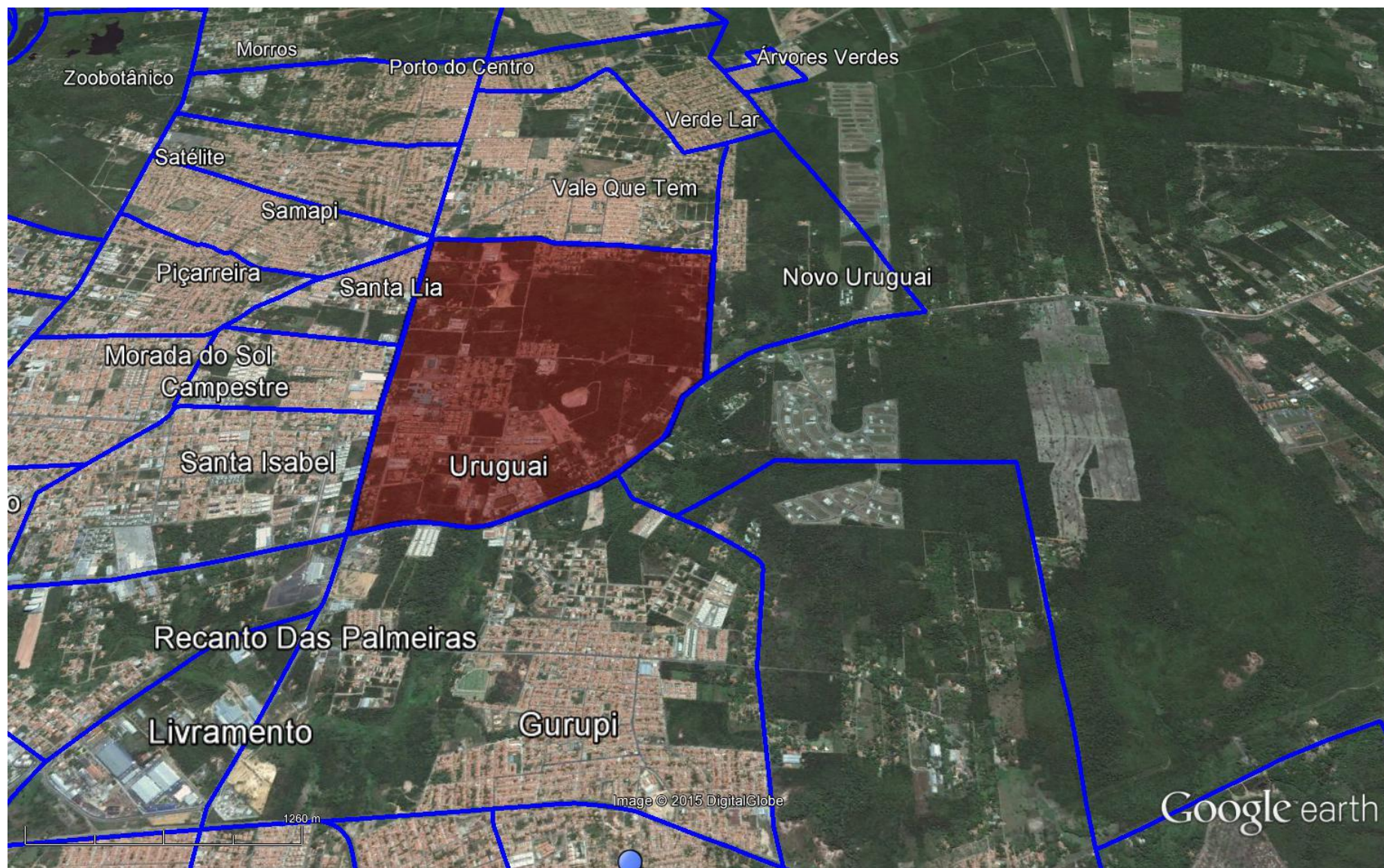

Figura 1: Vista aérea de parte das zonas sudeste e leste de Teresina, em destaque o bairro Uruguai.  
Fonte: Google Earth. Data: julho/2015.