



Prefeitura Municipal de Teresina

Secretaria Municipal de Planejamento e Coordenação - SEMPLAN

TERESINA

- PERFIL DOS BAIRROS -

REGIONAL

SDU LESTE

BAIRRO

VERDE LAR

Teresina (PI), Maio/2018

PREFEITURA MUNICIPAL DE TERESINA

- **PREFEITO MUNICIPAL DE TERESINA**
Firmino da Silveira Soares Filho
- **VICE PREFEITO**
Luiz de Sousa Santos Júnior
- **SECRETÁRIO MUNICIPAL DE PLANEJAMENTO E COORDENAÇÃO**
José João Magalhães Braga Júnior

SECRETARIA EXECUTIVA DE ORÇAMENTO E GESTÃO

Katiara Araújo Moura

COORDENADOR DE CONTROLE DA GESTÃO

Domingos Pereira da Silva Júnior

EQUIPE TÉCNICA:

Cláudio Marcelo Loureiro Batista da Cunha

Gena Borges do Nascimento

Epifânia Rodrigues dos Santos

Regina Célia Carvalho Rufino Ribeiro

Adriana Muniz Morgado

Aurélia Alves de Araújo

Contato para sugestões: semplanthe@gmail.com

Telefone: (86) 3215-7527

VERDE LAR

CARACTERÍSTICAS GERAIS

Região (IBGE)	Superintendência (SDU)	Área (km ²)	Área (Hectares)	Densidade Demográfica (hab/hectare)
Leste	Leste	1,71	171	64,9
Limites				
Norte	Sul	Leste	Oeste	
Vale do Gavião	Vale Quem Tem / Novo Uruguai	Árvores Verdes / Zona Rural	Porto do Centro / Vale Quem tem	
<p>O bairro Verde Lar compreende a área contida no seguinte perímetro: partindo do encontro da Av. Zequinha Freire com a Rua Luiz Lopes Sobrinho, segue, por esta até a linha de perímetro urbano; pela linha, alcança o contorno sul do Loteamento Verdelar I, prolongamento da Av. Prefeito Hugo Bastos; daí, segue pela Rua Doutor Hugo Prado e, depois pela Rua III do Loteamento Juruá, atinge o alinhamento e a própria Rua Onda Verde; desta chega à Av. Zequinha Freire e retorna ao ponto inicial</p>				

Fonte: Prefeitura de Teresina

HISTÓRIA

O nome do bairro é originário do loteamento Verde Lar, existente na área.

Fonte: Prefeitura de Teresina

POPULAÇÃO

Em 2010 a população do bairro Verde Lar representava 1,45% da cidade de Teresina e ocupava a 20ª posição. Na última década a população aumentou 118,9%.



Gráfico 1: População residente – 1991 a 2010

Gráfico 2: População residente por gênero – 2010

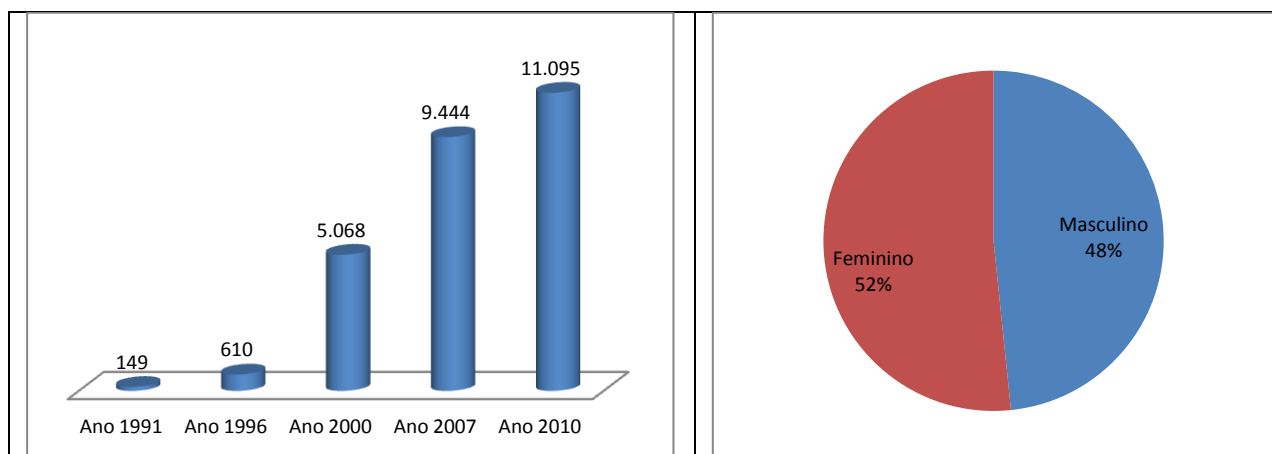

Gráfico 3: População por faixa etária - ano 2010

Gráfico 4: População por faixa etária – Percentual - ano 2010

Fonte: IBGE

HABITAÇÃO

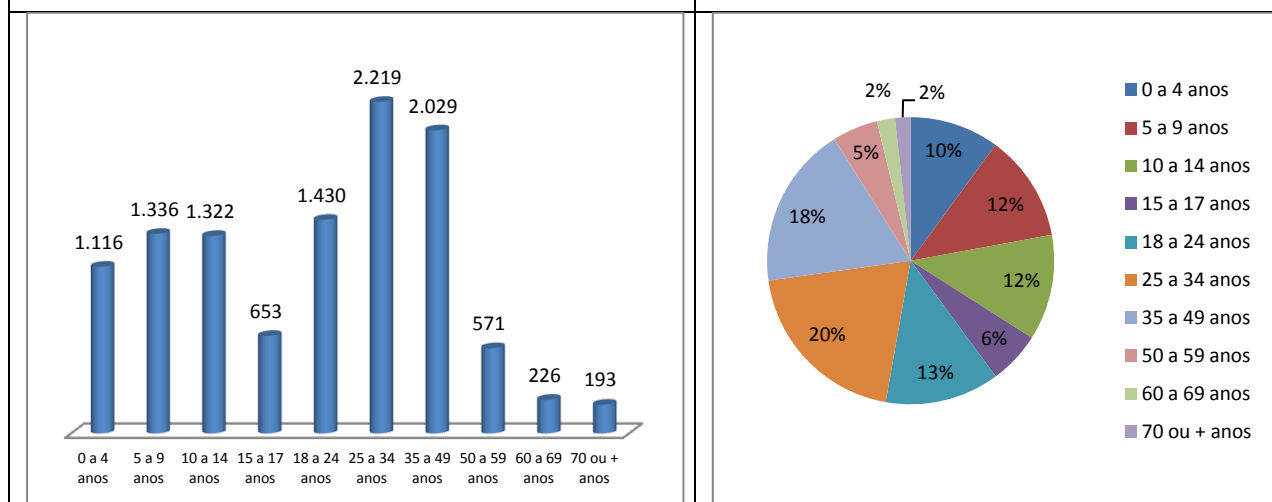
Ano 2000		Ano 2010	
Número de domicílios	Média Morador	Número de domicílios	Média Morador
1.394	3,6	2.947	3,8



Gráfico 5: Número de domicílios ocupados por tipo de habitação – ano 2010



Gráfico 6: Número de domicílios ocupados por condição de habitação – ano 2010

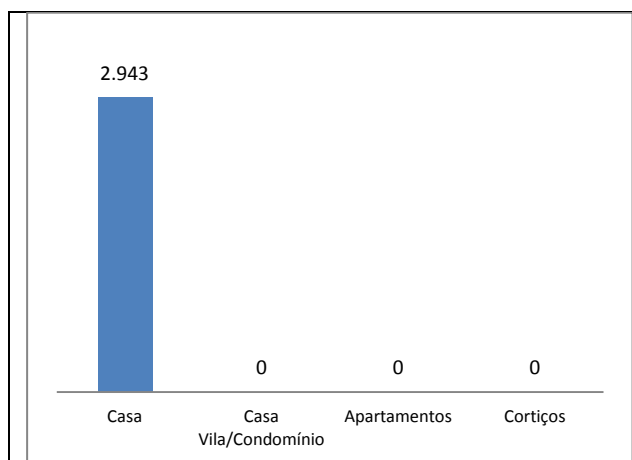

Gráfico 7: Número de domicílios ocupados por formas de abastecimento de água – ano 2010

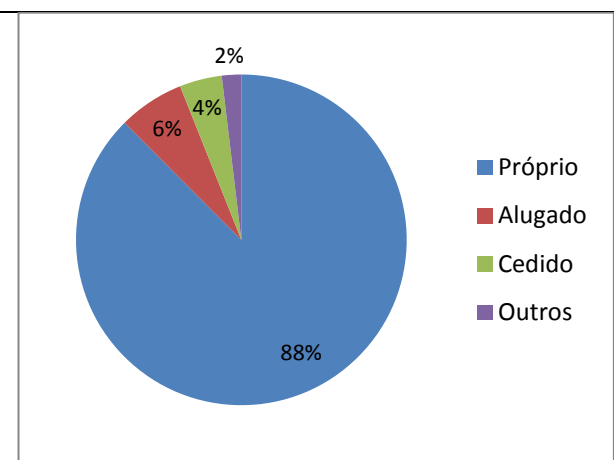

Gráfico 8: Número de domicílios ocupados por tipo de esgotamento sanitário – ano 2010

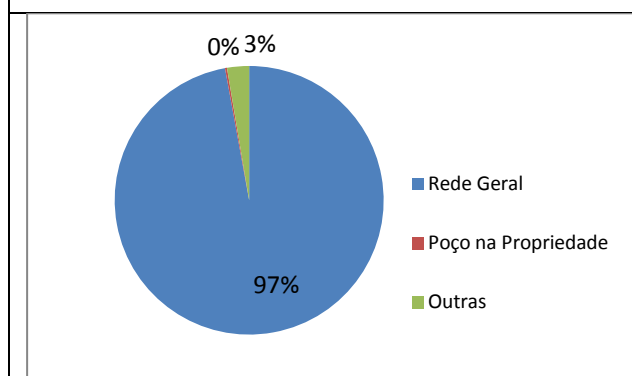

Gráfico 9: Número de domicílios ocupados por fornecimento de energia elétrica - ano 2010

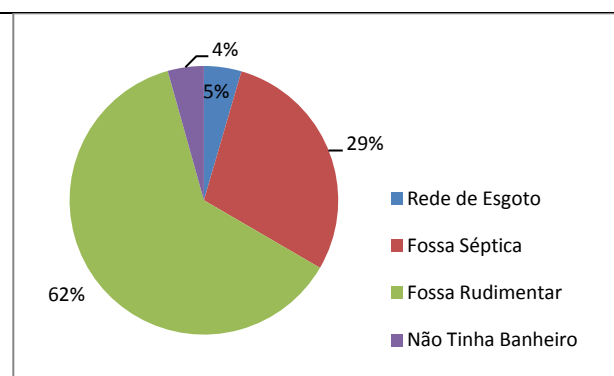

Gráfico 10: Número de domicílios ocupados por serviço de coleta de lixo – ano 2010

Fonte: IBGE, Censo/2010.

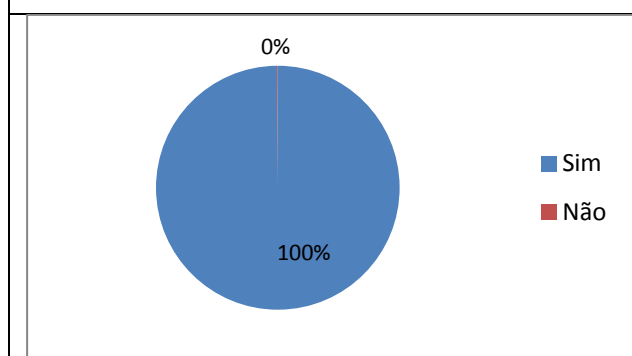
Agglomerados Subnormais (IBGE)

Identificação do Aglomerado	Nº Domicílios	Nº de Pessoas	Média Morador
Cidade Leste	724	2.808	3,9
Santa Barbara	1.725	6.347	3,7
Verde Lar	130	515	4,0

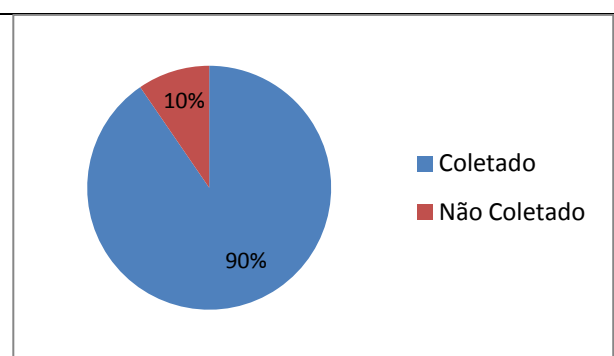
Fonte: IBGE, Censo/ 2010.

Conjuntos Habitacionais

•

Fonte: Prefeitura de Teresina

ASSISTÊNCIA SOCIAL, SAÚDE E EDUCAÇÃO

Unidades de Assistência Social

•

Fonte: Prefeitura de Teresina

Unidades de Saúde

Estadual	
Municipal	
Privado	

Fonte: Prefeitura de Teresina

Estabelecimentos de Ensino

Rede de Ensino	Estabelecimento de Ensino	Nível	Nº de Alunos
Municipal	CMEI Cidade Leste	Infantil	144
Municipal	CMEI Santa Barbara	Infantil	259
Municipal	E.M. Marcilio Flavio Rangel de Farias	Fundamental	968

Fonte: Prefeitura de Teresina

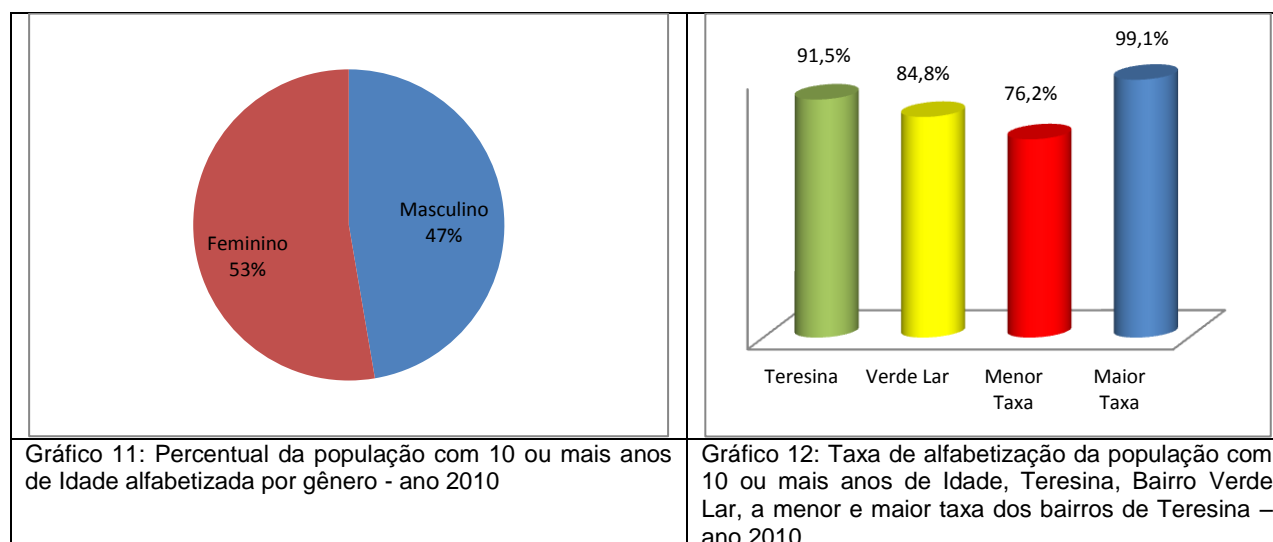

Fonte: IBGE, Censo/2010.

TURISMO, CULTURA E LAZER

Espaços Culturais

•

Quadras de Esporte e Ginásio

•

MEIO AMBIENTE

Parques Ambientais

Praças Públicas

• Praças (02)

Limpeza Pública

• Dias de Coleta do Lixo Domiciliar - Diurno: Terça, Quinta e Sábado

SEGURANÇA PÚBLICA

Distrito Policial de Abrangência

11º DISTRITO POLICIAL

Endereço: Rua Osvaldo Costa e Silva, 4105 - Piçarreira - Telefone: (86) 3216-5302

Circunscrição: Piçarreira, Satélite, Vila Samaritano, Parque Universitário, Vila Padre Cícero, Vila Bandeirante, Porto do Centro, Novo Uruguai, Verde Lar, Vila Uruguai, Vila Madre Teresa, Conjunto Planalto Uruguai, Conjunto Giovane Prado, Conjunto Taquari, Mirante dos Morros/Morros, Morada do Sol, Vila Isabel, Conjunto o Sonho Não Acabou, Conjunto Santa Isabel, Planalto Uruguai, Santa Bárbara, Vila Firmino Filho, Vila Maria, Vila São José, Povoado Soim, Vale Quem Tem, Vale do Gavião, Samapi, Santa Lia, Loteamento Campestre.

Fonte: Secretaria Estadual de Segurança

RENDA

- O valor do rendimento nominal mediano mensal dos domicílios particulares permanentes em 2010 do bairro é de R\$ 644,00, abaixo da média da zona Urbana do município de R\$ 1.110,00 e ocupava a 106ª no ranking dos bairros.



Gráfico 13: Pessoas de 10 anos ou mais de idade, por classes de rendimento nominal mensal, em salários mínimos – quantidade - ano 2010



Gráfico 14: Pessoas de 10 anos ou mais de idade, por classes de rendimento nominal mensal, em salários mínimos – % - ano 2010.

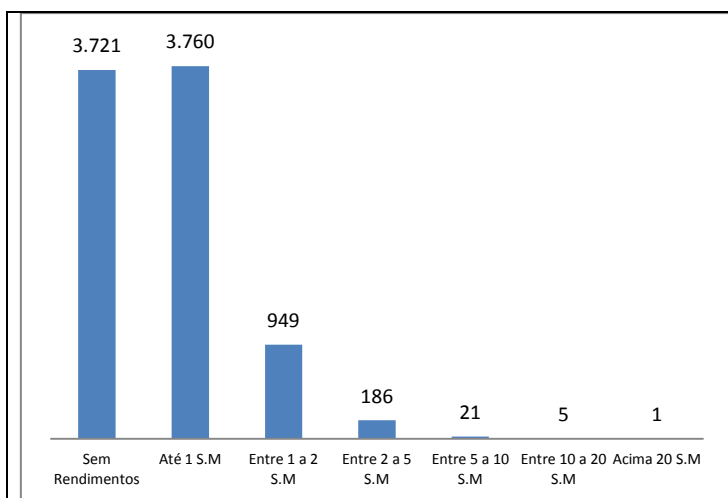

Gráfico 15: Domicílios por classe de rendimento nominal mensal, em salários mínimos – quantidade - ano 2010

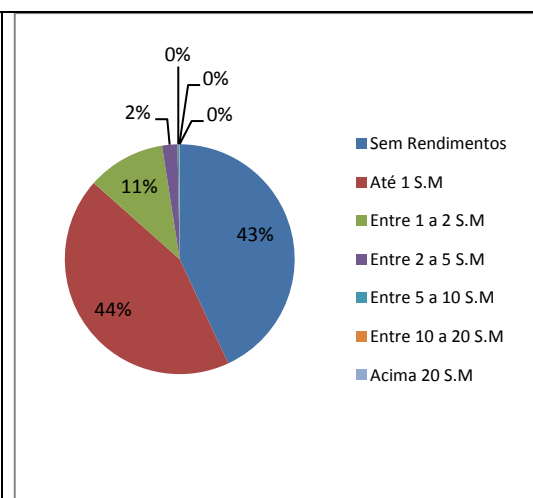

Gráfico 16: Domicílios por classe de rendimento nominal mensal, em salários mínimos – percentual - ano 2010

Fonte: IBGE, Censo/2010.

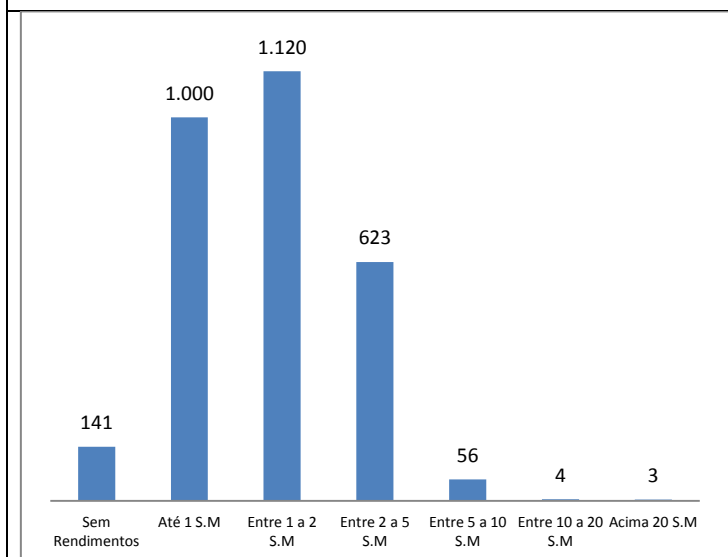
ATIVIDADES EMPRESARIAIS

Equipamentos Públicos (Mercado, Centros de Produção, Hortas Comunitárias e Lavanderias)

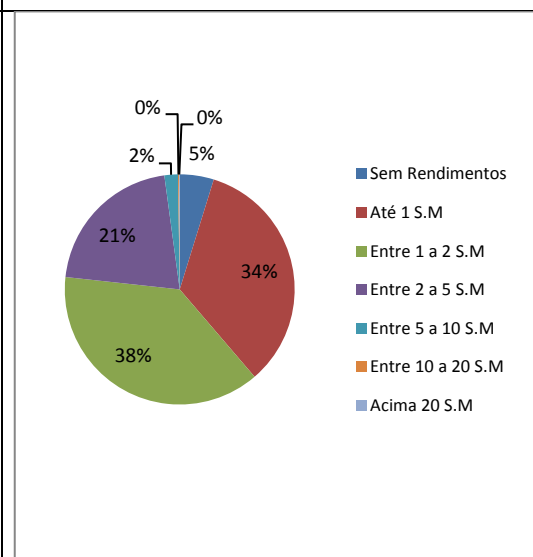
•

Fonte: Prefeitura de Teresina

Principais Ruas e Avenidas

• Avenida Nicanor Barreto / Avenida Brasil



Gráfico 17: Numero de empresas formais por Setor – ano 2015

Gráfico 18: Percentual de empresas formais por Setor – ano 2015

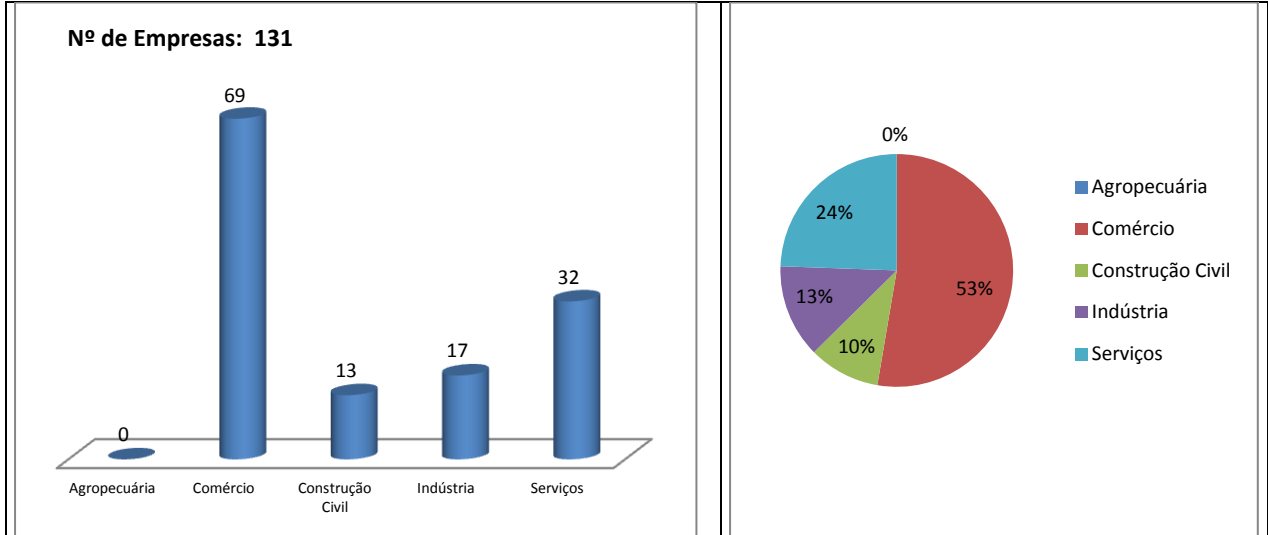

Gráfico 19: Numero de empresas formais por porte – ano 2015

Gráfico 20: Percentual de empresas formais por porte - ano 2015

Fonte: SEBRAE/PI, ano 2015.

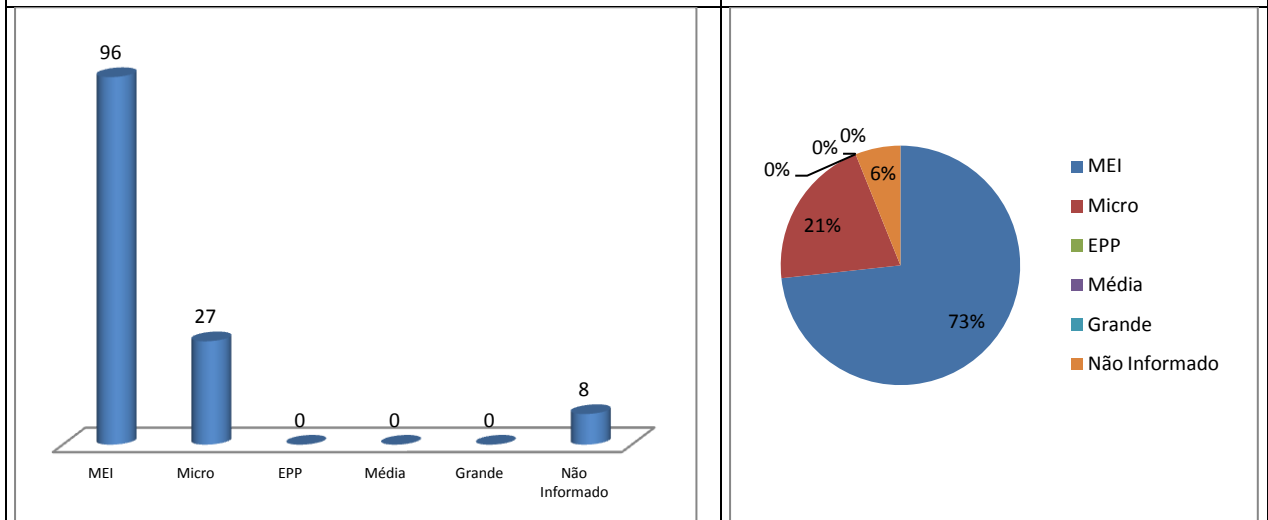
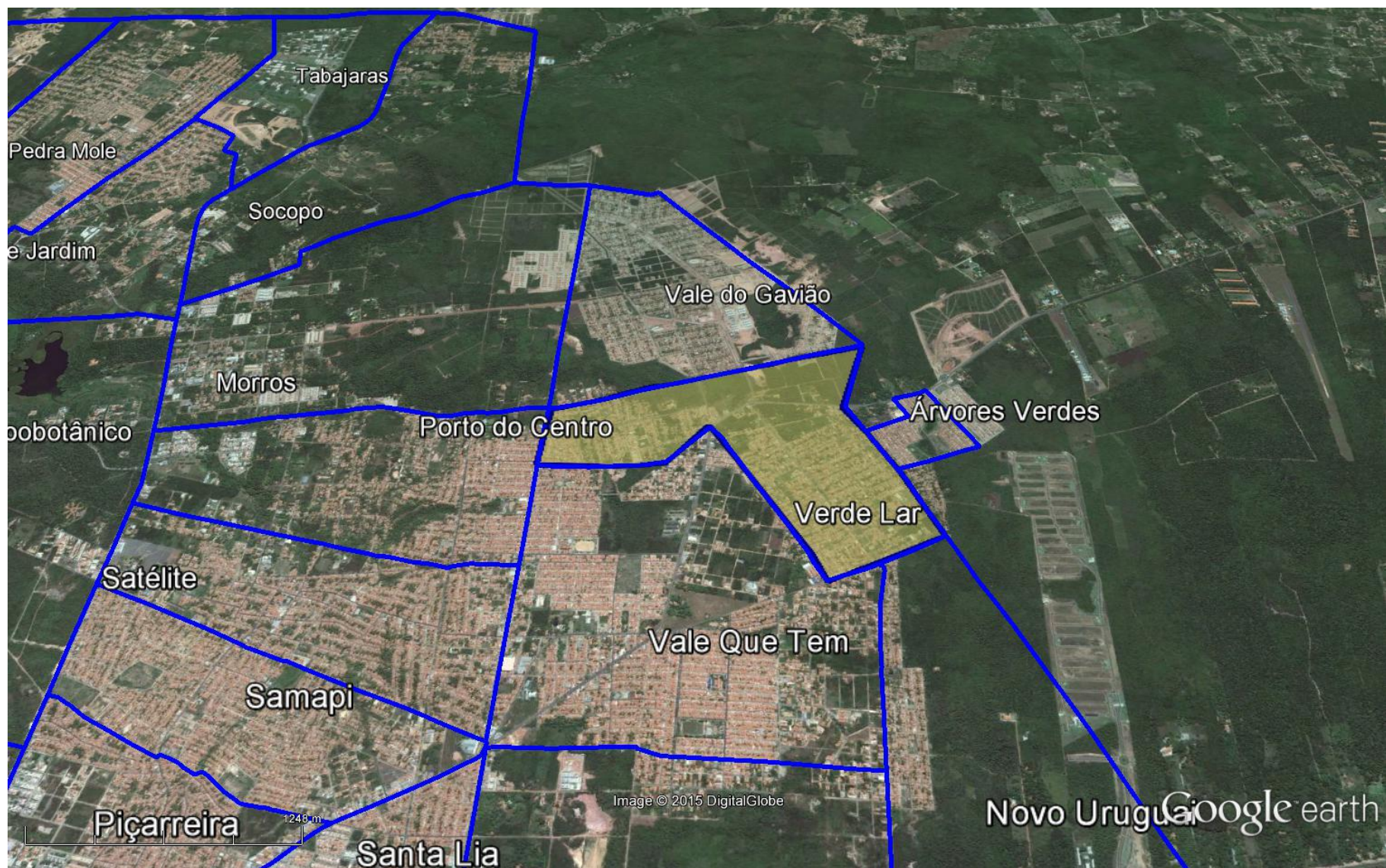

Figura 1: Vista aérea de parte da zona leste de Teresina, em destaque o bairro Verde Lar.

Fonte: Google Earth. Data: julho/2015.