



Prefeitura Municipal de Teresina

Secretaria Municipal de Planejamento e Coordenação - SEMPLAN

TERESINA

- PERFIL DOS BAIRROS -

REGIONAL

SDU LESTE

BAIRRO

ZOOBOTÂNICO

Teresina (PI), Maio/2018

PREFEITURA MUNICIPAL DE TERESINA

- **PREFEITO MUNICIPAL DE TERESINA**
Firmino da Silveira Soares Filho

- **VICE PREFEITO**
Luiz de Sousa Santos Júnior

- **SECRETÁRIO MUNICIPAL DE PLANEJAMENTO E COORDENAÇÃO**
José João Magalhães Braga Júnior

SECRETARIA EXECUTIVA DE ORÇAMENTO E GESTÃO

Katiara Araújo Moura

COORDENADOR DE CONTROLE DA GESTÃO

Domingos Pereira da Silva Júnior

EQUIPE TÉCNICA:

Cláudio Marcelo Loureiro Batista da Cunha
Gena Borges do Nascimento
Epifânia Rodrigues dos Santos
Regina Célia Carvalho Rufino Ribeiro
Adriana Muniz Morgado
Aurélia Alves de Araújo

Contato para sugestões: semplanthe@gmail.com

Telefone: (86) 3215-7527

ZOOBOTÂNICO

CARACTERÍSTICAS GERAIS

| Região (IBGE) | Superintendência (SDU) | Área (km ²) | Área (Hectares) | Densidade Demográfica (hab/hectare) |
|---------------|------------------------|---|-----------------|-------------------------------------|
| Leste | Leste | 4,89 | 489 | 0,6 |
| Limites | | | | |
| Norte | Sul | Leste | Oeste | |
| Cidade Jardim | Ininga / Planalto | Morros / Porto do Centro / Satélite / Samapi / Piçarreira | Rio Poti | |

O bairro Zoobotânico compreende a área contida no seguinte perímetro: partindo do encontro da Av. Presidente Kennedy (PI-112) com a Rua Ulisses Marques, segue, por esta e seu alinhamento até o eixo do Rio Poti, pelo qual alcança o alinhamento e a própria Rua do Fio e, depois, pela Rua Rafaello Rinaldi, alcança a Av Kennedy, retornando ao ponto inicial

Fonte: Prefeitura de Teresina

HISTÓRIA

O nome do bairro está relacionado ao Parque Zoobotânico, ali localizado – uma grande extensão de terra destinada à preservação da fauna e flora. No bairro situa-se, também, o Colégio Agrícola.

Fonte: Prefeitura de Teresina

POPULAÇÃO

Em 2010 a população do bairro Zoobotânico representava 0,04% da cidade de Teresina e ocupava a 108ª posição. Na última década, a população do bairro aumentou 66,30%.

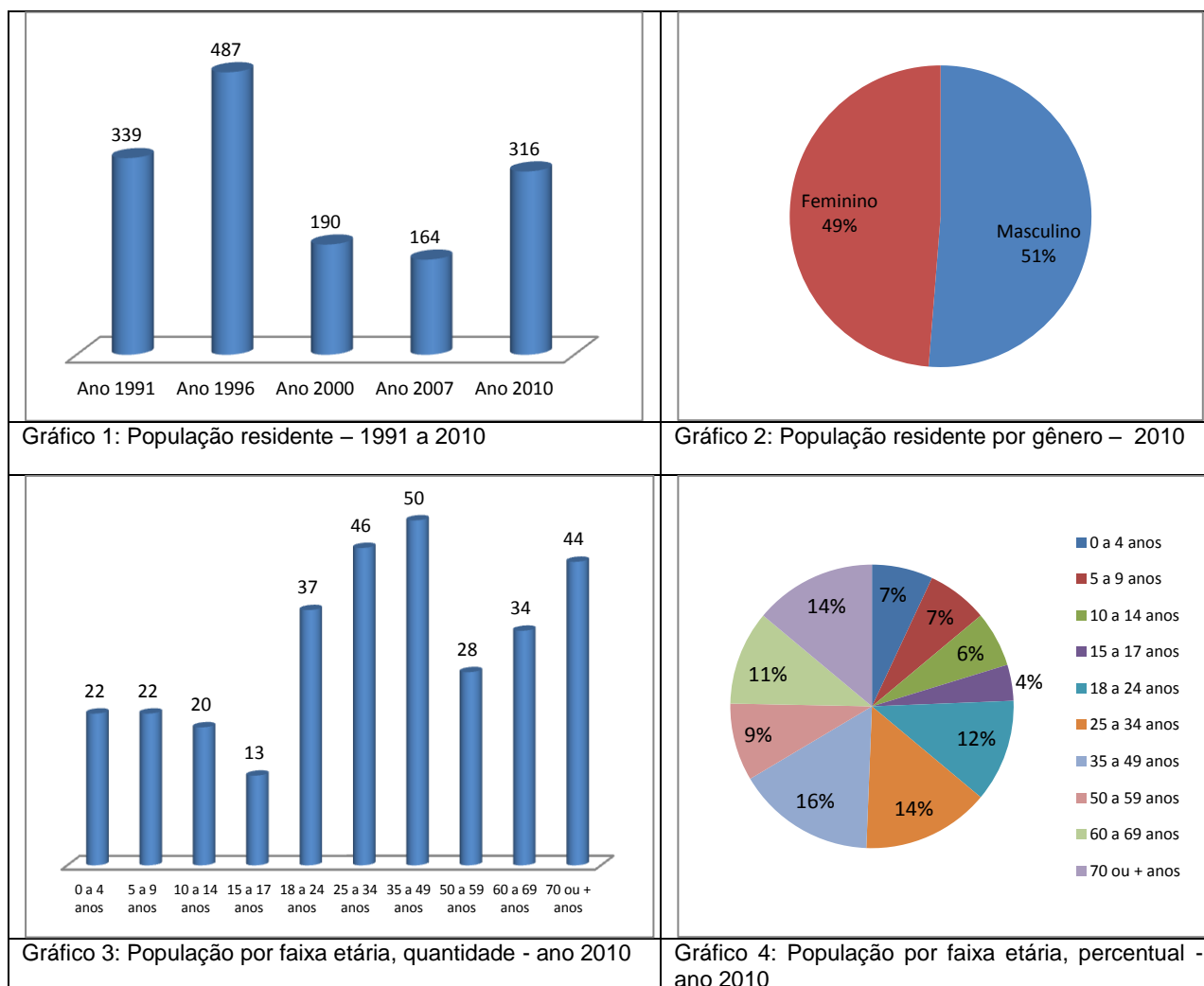

Fonte: IBGE

HABITAÇÃO

| Ano 2000 | | Ano 2010 | |
|----------------------|---------------|----------------------|---------------|
| Número de domicílios | Média Morador | Número de domicílios | Média Morador |
| 23 | 4,4 | 69 | 4,6 |



Gráfico 5: Número de domicílios ocupados por tipo de habitação – ano 2010



Gráfico 6: Número de domicílios ocupados por condição de habitação – ano 2010

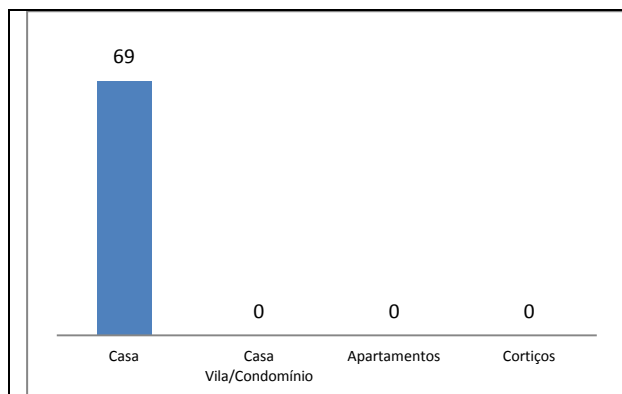

Gráfico 7: Número de domicílios ocupados por formas de abastecimento de água – ano 2010

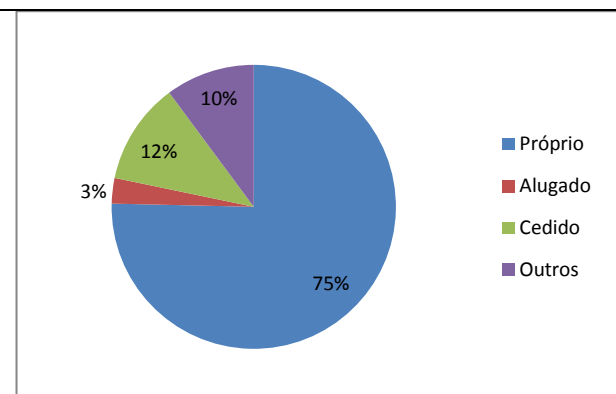

Gráfico 8: Número de domicílios ocupados por tipo de esgotamento sanitário – ano 2010

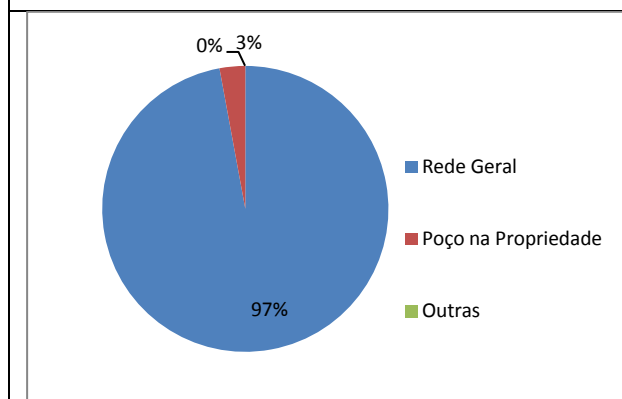

Gráfico 9: Número de domicílios ocupados por fornecimento de energia elétrica - ano 2010

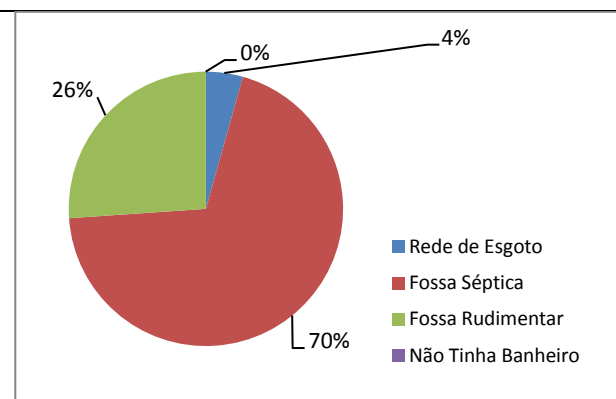

Gráfico 10: Número de domicílios ocupados por serviço de coleta de lixo – ano 2010

Fonte: IBGE, Censo/2010.

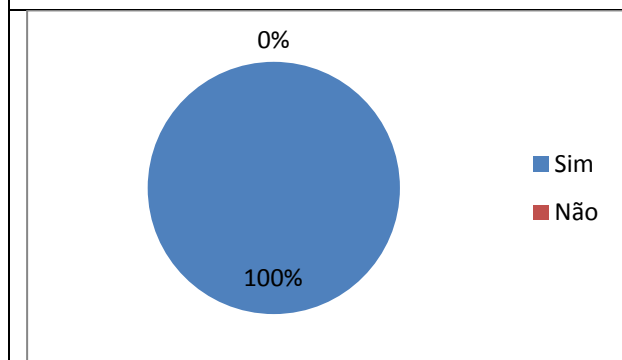
Aglomerados Subnormais (IBGE)

| Identificação do Aglomerado | Nº Domicílios | Nº de Pessoas | Média Morador |
|-----------------------------|---------------|---------------|---------------|
| | | | |

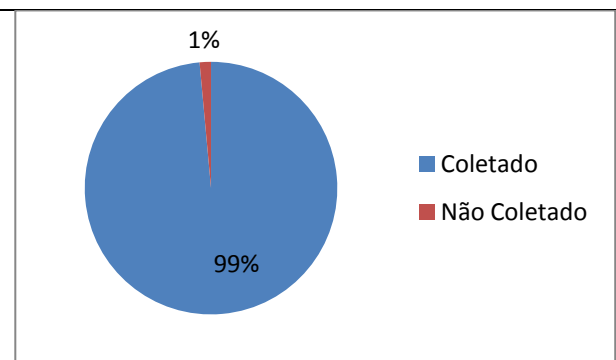
Fonte: IBGE, Censo/2010.

Vilas e Favelas (PMT)

| |
|---|
| • |
|---|

Fonte: Prefeitura de Teresina

Conjuntos Habitacionais

| |
|---|
| • |
|---|

Fonte: Prefeitura de Teresina

ASSISTÊNCIA SOCIAL, SAÚDE E EDUCAÇÃO

Unidades de Assistência Social

| |
|---|
| • |
|---|

Fonte: Prefeitura de Teresina

Unidades de Saúde

| | |
|------------------|--|
| Estadual | |
| Municipal | |
| Privado | |

Fonte: Prefeitura de Teresina

Estabelecimentos de Ensino

| Rede de Ensino | Estabelecimento de Ensino | Nível | Nº de Alunos |
|----------------|---------------------------|-------|--------------|
| | | | |

Fonte: Prefeitura de Teresina

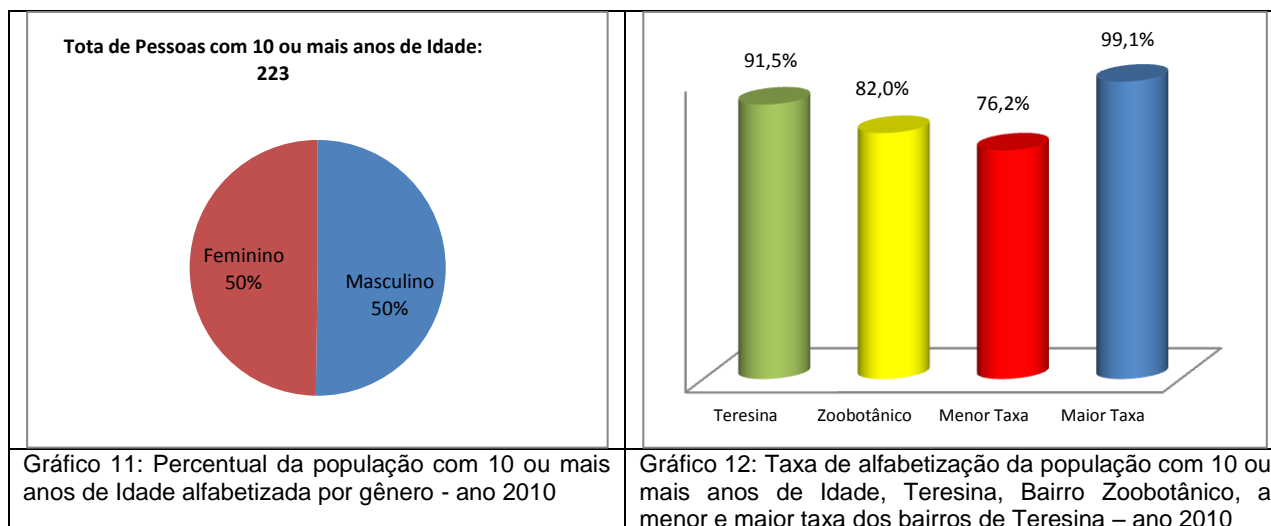

Fonte: IBGE, Censo/2010.

TURISMO, CULTURA E LAZER

Espaços Históricos, Culturais e de Interesse Turístico

| |
|----------------------|
| • Parque Zoobotânico |
|----------------------|

Espaços Esportivos

| |
|---|
| • |
|---|

MEIO AMBIENTE

Parques Ambientais

| |
|--|
| • <u>Parque Zoobotânico</u> : Localizado na PI-112 em direção ao município de União, ocupando um espaço de 137 hectares. O Parque possui uma grande variedade e quantidade de répteis, pois além do rio que passa ao lado - coisa que nenhum outro parque tem - e da presença de três lagos, a fauna e a flora do parque são muito ricas e favoráveis à criação e reprodução desses animais, principalmente cobras. No Parque estão classificados mais de 220 espécies de animais e 365 exemplares de flora. Possui uma grande lagoa e laboratório de pesquisa |
|--|

Praças Públicas

| |
|---|
| • |
|---|

Limpeza Pública

- Dias de Coleta do Lixo Domiciliar - Diurno: Terça, Quinta e Sábado

SEGURANÇA PÚBLICA

Distrito Policial de Abrangência

Fonte: Secretaria Estadual de Segurança

RENDA

- O valor do rendimento nominal mediano mensal dos domicílios particulares permanentes em 2010 do bairro é de R\$ 2.720,00, acima da média da zona Urbana do município de R\$ 1.200,00 e ocupava a 14ª no ranking dos bairros.

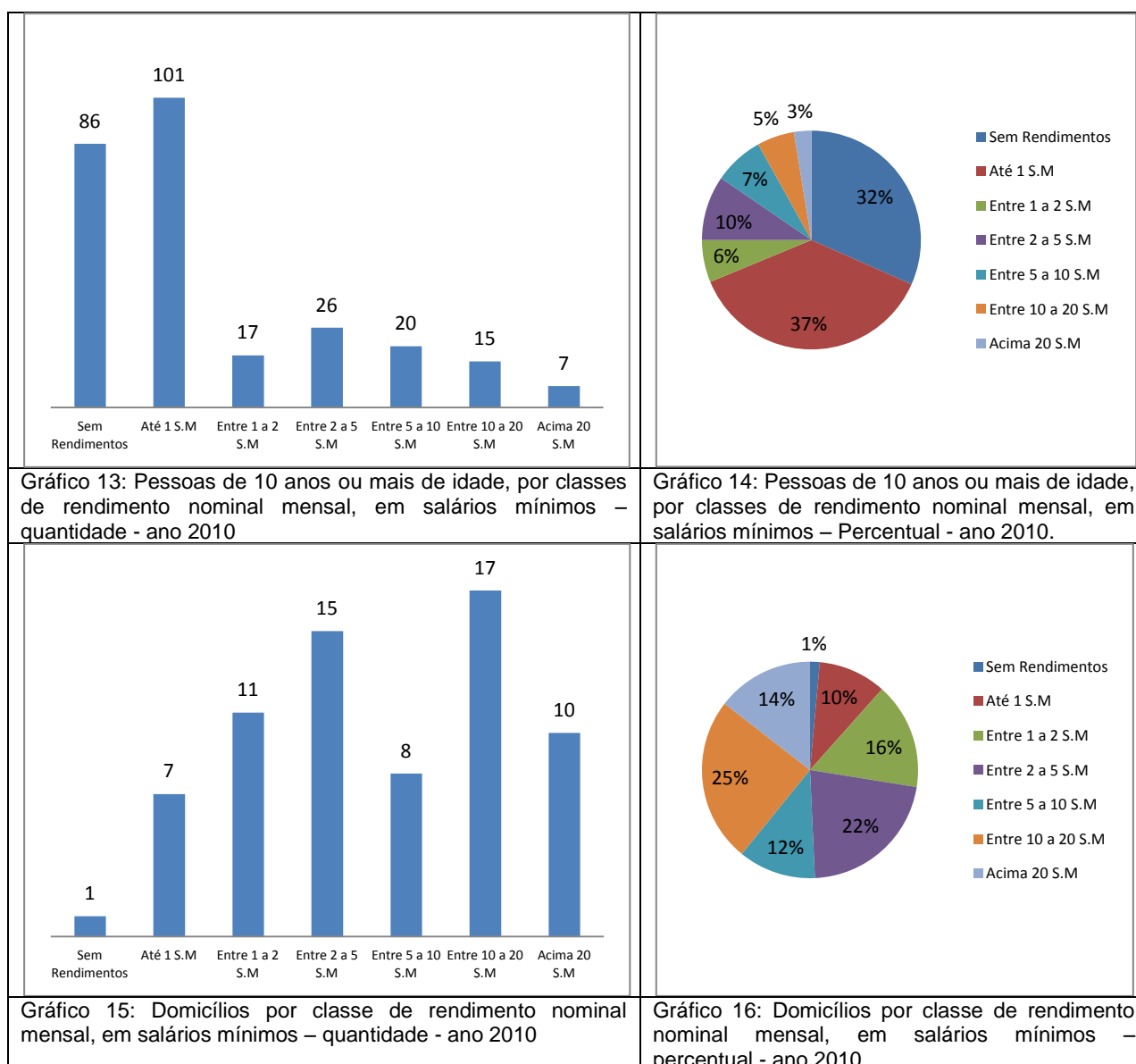

Fonte: IBGE, Censo/2010.

ATIVIDADES EMPRESARIAIS

Equipamentos Públicos (Mercado, Centros de Produção, Hortas Comunitárias e Lavanderias)

| Descrição | Observações |
|-----------|-------------|
| | |
| | |

Fonte: Prefeitura de Teresina

Principais Ruas e Avenidas

| |
|---|
| <ul style="list-style-type: none">Av. Presidente Kennedy (PI-112) |
|---|

Número de Empresas

- Não há registros de empresas atuando na região no ano de 2015.

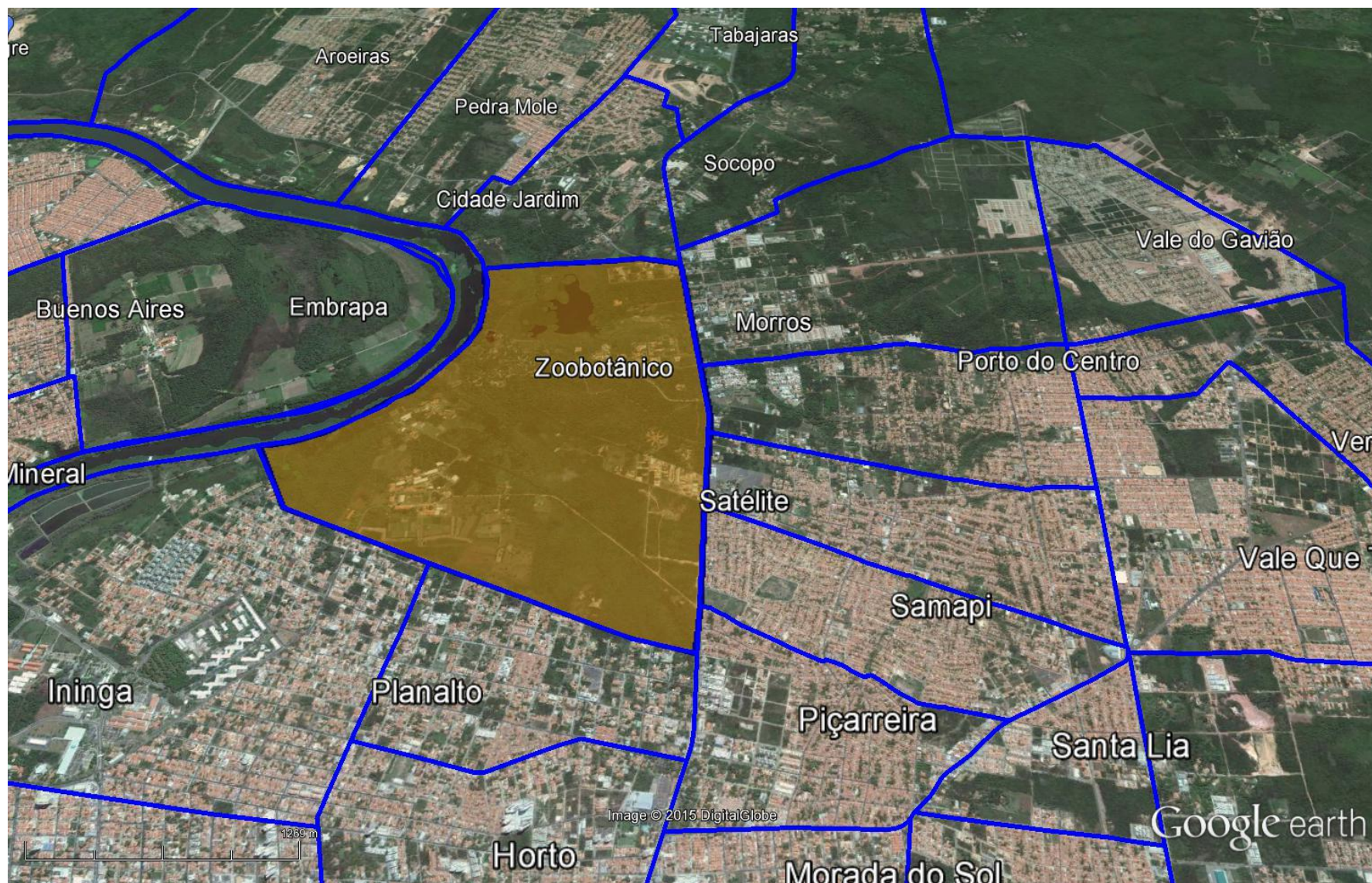

Figura 1: Vista aérea de parte da zona leste de Teresina, em destaque o bairro Zoobotânico.

Fonte: Google Earth. Data: julho/2015.