



Prefeitura Municipal de Teresina

Secretaria Municipal de Planejamento e Coordenação - SEMPLAN

TERESINA

- PERFIL DOS BAIRROS -

REGIONAL

SDU SUL

BAIRRO

CRISTO REI

PREFEITURA MUNICIPAL DE TERESINA

- **PREFEITO MUNICIPAL DE TERESINA**
Firmino da Silveira Soares Filho
- **VICE PREFEITO**
Luiz de Sousa Santos Júnior
- **SECRETÁRIO MUNICIPAL DE PLANEJAMENTO E COORDENAÇÃO**
José João Magalhães Braga Júnior

SECRETARIA EXECUTIVA DE ORÇAMENTO E GESTÃO

Katiara Araújo Moura

COORDENADOR DE CONTROLE DA GESTÃO

Domingos Pereira da Silva Júnior

EQUIPE TÉCNICA:

Cláudio Marcelo Loureiro Batista da Cunha
Gena Borges do Nascimento
Epifânia Rodrigues dos Santos
Regina Célia Carvalho Rufino Ribeiro
Adriana Muniz Morgado
Aurélia Alves de Araújo

Contato para sugestões: semplanthe@gmail.com

Telefone: (86) 3215-7527

CRISTO REI

CARACTERÍSTICAS GERAIS

Região (IBGE)	Superintendência (SDU)	Área (km ²)	Área (Hectares)	Densidade Demográfica (hab/hectare)
Centro	Sul	1,79	179	47,3
Limites				
Norte	Sul	Leste	Oeste	
Ilhotas	Cidade Nova / Três Andares	Rio Poti	Piçarra / Monte Castelo / Cidade Nova	

O bairro Cristo Rei compreende a área contida no seguinte perímetro; parte do entroncamento da Rua Mato Grosso com a Av. Higino Cunha; por esta e pela Ponte Wall Ferraz, segue até o eixo do Rio Poti; pelo curso d'água, atinge o alinhamento da Av. Industrial Gil Martins, pela qual prossegue, rumo oeste, até a Rua Celso Pinheiro; continua, por esta, até a Avenida Odilon Araújo, pela qual alcança a Rua Desembargador José Messias, chegando à Av. São Raimundo; daí, atinge a Rua Mato Grosso, por onde retorna ao ponto inicial.

Fonte: Prefeitura de Teresina

HISTÓRIA

Em uma área entre a piçarra e a grande região conhecida por Catarina (atualmente os bairros Três Andares e Catarina), foi construída a Igreja do Cristo Rei, que deu origem ao nome do bairro

Fonte: Prefeitura de Teresina

POPULAÇÃO

Em 2010 a população do bairro Cristo Rei representava 1,10% da cidade de Teresina e ocupava a 29ª posição. A população na última aumentou 4,35%.

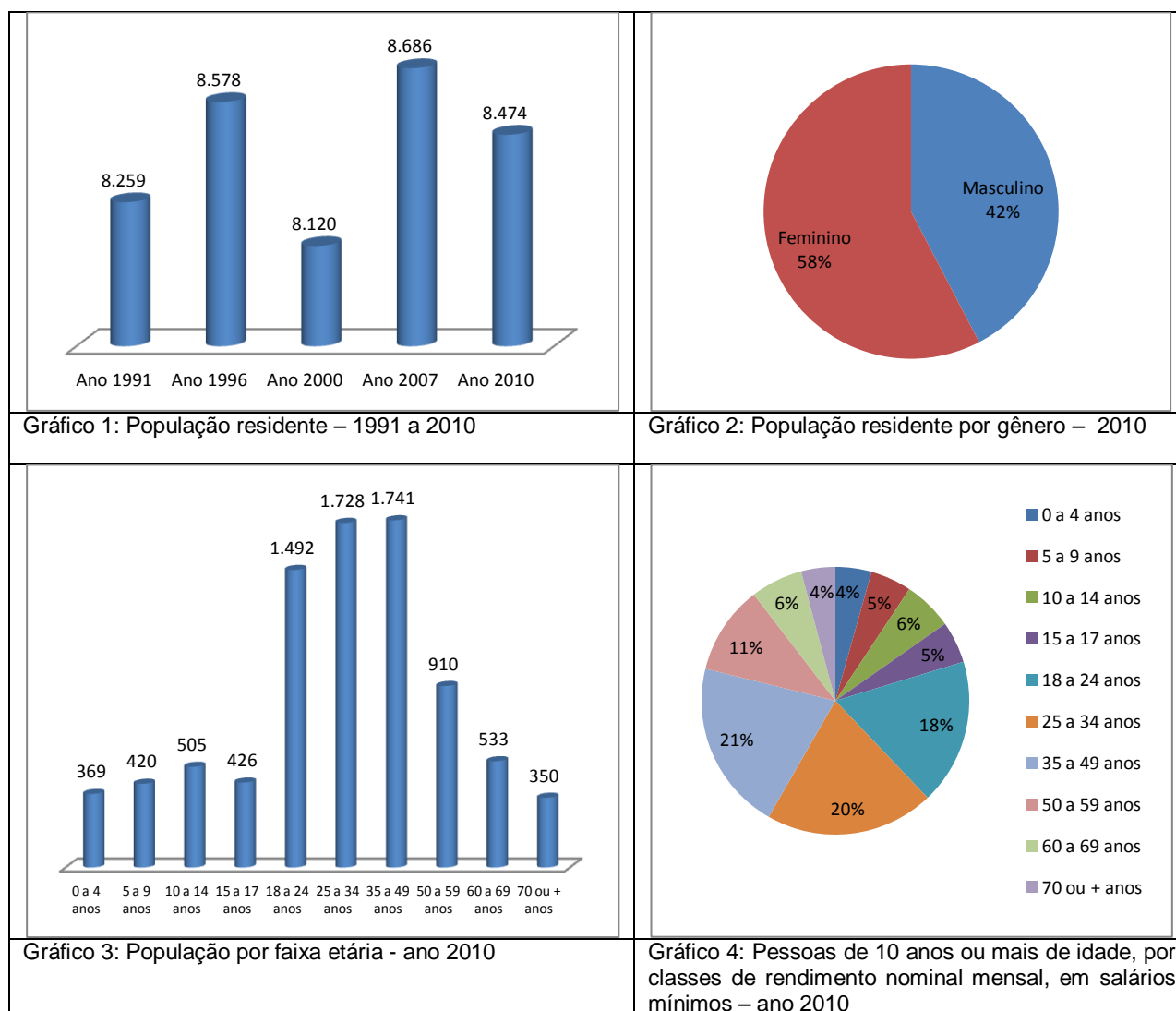

Fonte: IBGE

HABITAÇÃO

Ano 2000		Ano 2010	
Número de domicílios	Média Morador	Número de domicílios	Média Morador
2.220	3,6	2.716	3,1



Gráfico 5: Número de domicílios ocupados por tipo de habitação – ano 2010



Gráfico 6: Número de domicílios ocupados por condição de habitação – ano 2010

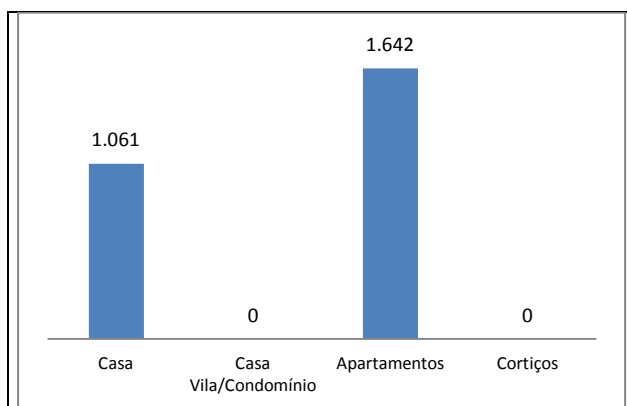

Gráfico 7: Número de domicílios ocupados por formas de abastecimento de água – ano 2010

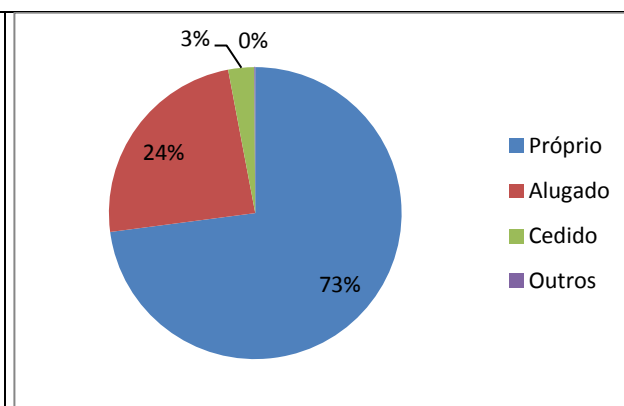

Gráfico 8: Número de domicílios ocupados por tipo de esgotamento sanitário – ano 2010

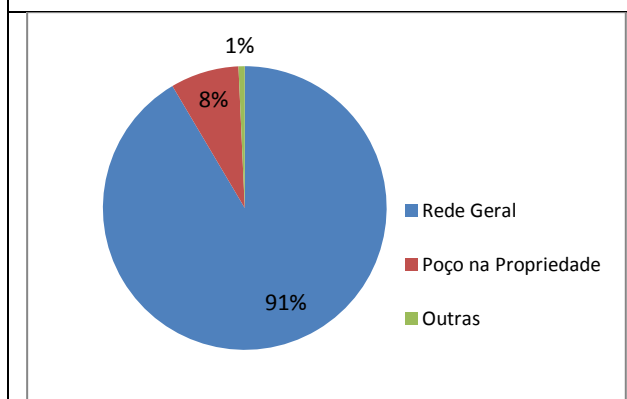

Gráfico 9: Número de domicílios ocupados por fornecimento de energia elétrica - ano 2010

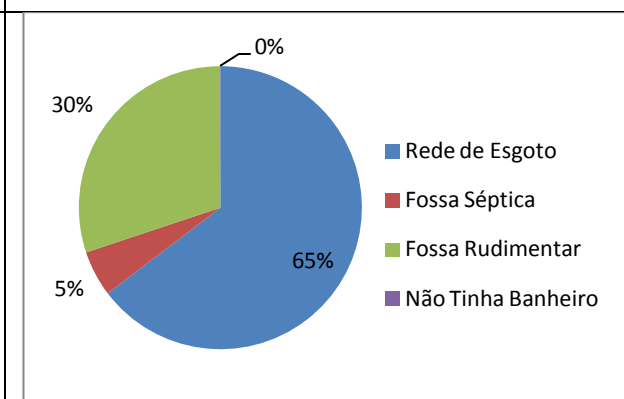

Gráfico 10: Número de domicílios ocupados por serviço de coleta de lixo – ano 2010

Fonte: IBGE, Censo/2010.

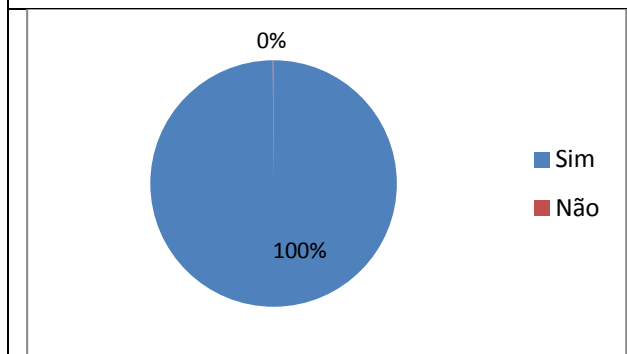
Agglomerados Subnormais (IBGE)

Identificação do Aglomerado	Nº Domicílios	Nº de Pessoas	Média Morador

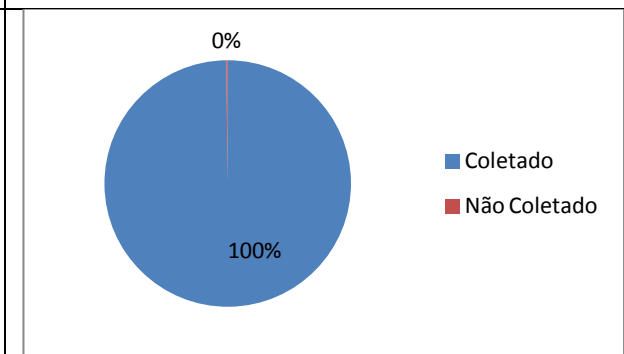
Fonte: IBGE, Censo/2010.

Conjuntos Habitacionais

<ul style="list-style-type: none"> João Emílio Falcão
--

Fonte: Prefeitura de Teresina

ASSISTÊNCIA SOCIAL, SAÚDE E EDUCAÇÃO

Unidades de Assistência Social

- APAE – Associação de Pais e Amigos dos Excepcionais de Teresina
- Centro de Convivência “Grupo de Idosos Ação Arquidiocesana”

Fonte: Prefeitura de Teresina

Unidades de Saúde

Estadual	Hospital da Policia Militar Dirceu Arcoverde Maternidade Evangelina Rosa CAPS III Sul
Municipal	UBS Cristo Rei
Privado	

Fonte: Prefeitura de Teresina

Estabelecimentos de Ensino

Rede de Ensino	Estabelecimento de Ensino	Nível	Nº de Alunos
Estadual	U.E Lucídio Portela		
Estadual	CEFTI Duque de Caxias		
Estadual	U.E. Dom Pedro II		
Municipal	CMEI Tia Ligia	Infantil	173
Municipal	E.M. Simões Filho	Fundamental	907

Fonte: Prefeitura de Teresina

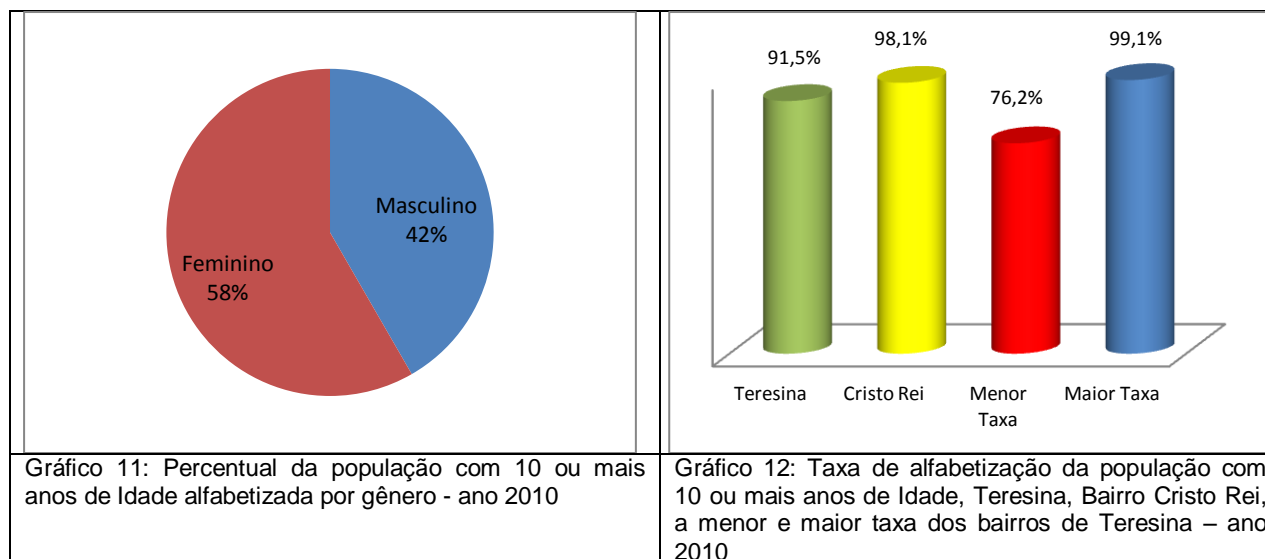

Fonte: IBGE, Censo/2010.

TURISMO, CULTURA E LAZER

Espaços Culturais

-

Quadras de Esporte e Ginásio

- Quadra de Esporte na Praça Savina Petrilli
- Quadra de Esporte no Conj. João Emílio Falcão
- Quadra de Esporte na Praça Zezinho Holanda

MEIO AMBIENTE

Parques Ambientais

-

Praças Públicas

- Praça Cel. José Ribeiro / Praça Madre Savina Petrilli / Praça do Conjunto João Emílio Falcão / Praça Zezinho Holanda

Limpeza Pública

- Dias de Coleta do Lixo Domiciliar - Noturno: Segunda, Quarta e Sexta

SEGURANÇA PÚBLICA

Distrito Policial de Abrangência

- **6º DISTRITO POLICIAL** - Endereço: Rua Prata, S/N, Piçarra, Teresina-PI - Telefone: 3216-5275
Circunscrição: Ilhotas (parte), Monte Castelo, Cristo Rei, (parte), Piçarra, Nossa Senhora das Graças.
- **13º DISTRITO POLICIAL** - Endereço: Rua Santa Bárbara, 3752/Vila da Paz, - Telefone: 3216-5287
Circunscrição: Vila da Paz, Redenção, Vila Jerusalém, Vila Costa Rica, Três Andares, Cidade Nova, Macaúba (parte), Cristo Rei (parte), Ilhotas (parte), João Emílio Falcão, Monte Castelo (parte onde se situam as emissoras de TV até o limite com a área do 11º DP) e Catarina.
- **Quartel da Polícia Militar**

Fonte: Secretaria Estadual de Segurança

RENDA

O valor do rendimento nominal mediano mensal dos domicílios particulares permanentes em 2010 do bairro é de R\$ 2.400,00 acima da média da zona Urbana do município de R\$ 1.110,00 e ocupava a 17ª no ranking dos bairros.

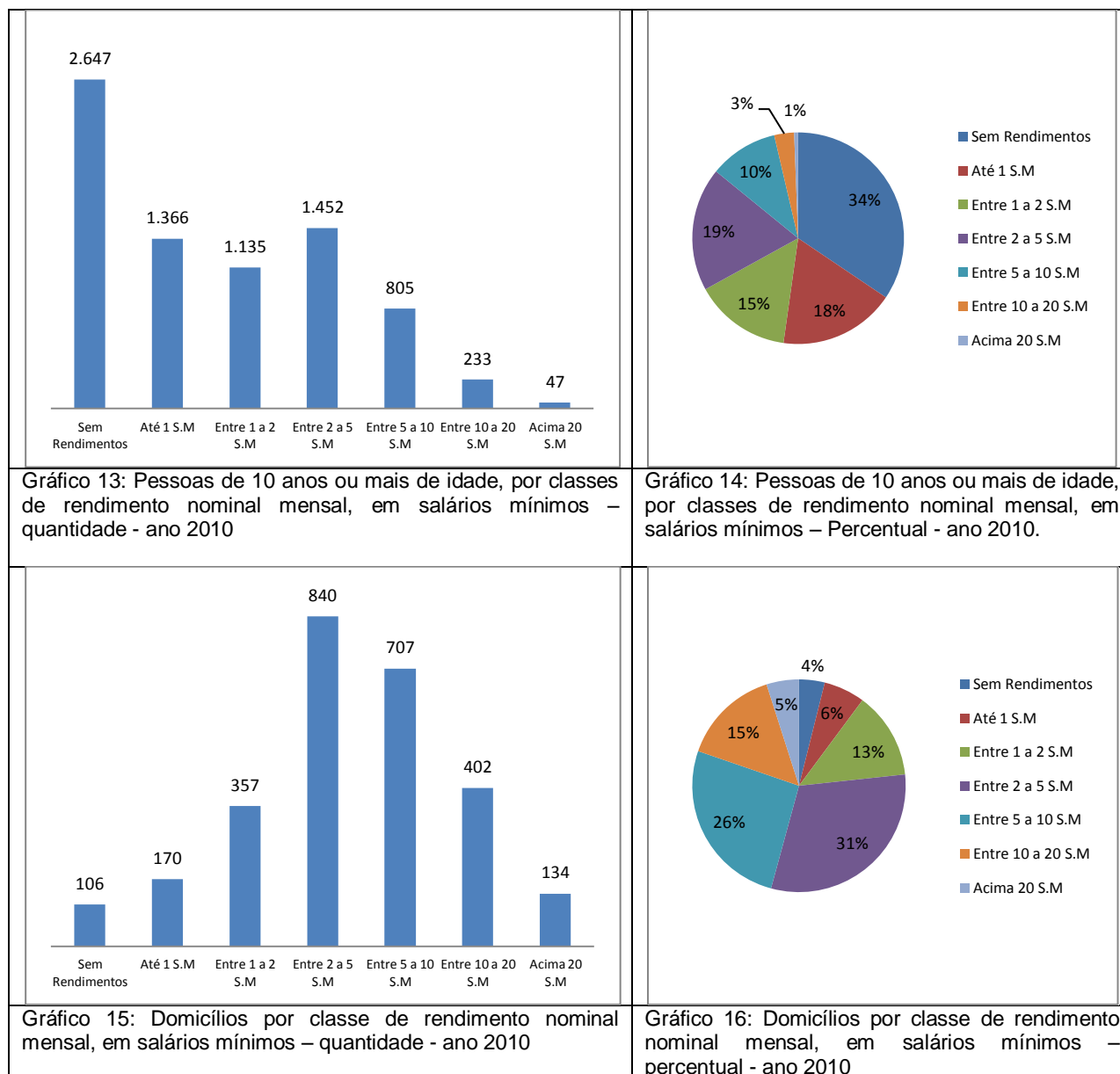

Fonte: IBGE, Censo/2010.

ATIVIDADES EMPRESARIAIS

Equipamentos Públicos (Mercado, Centros de Produção, Hortas Comunitárias e Lavanderias)

•

Fonte: Prefeitura de Teresina

Principais Ruas e Avenidas

• Avenida Higino Cunha / Avenida Barão Castelo Branco / Avenida São Raimundo / Avenida Abdias Neves / Avenida Odilon Araújo / Rua Celso Pinheiro



Gráfico 17: Numero de empresas formais por Setor – ano 2015

Gráfico 18: Percentual de empresas formais por Setor – ano 2015

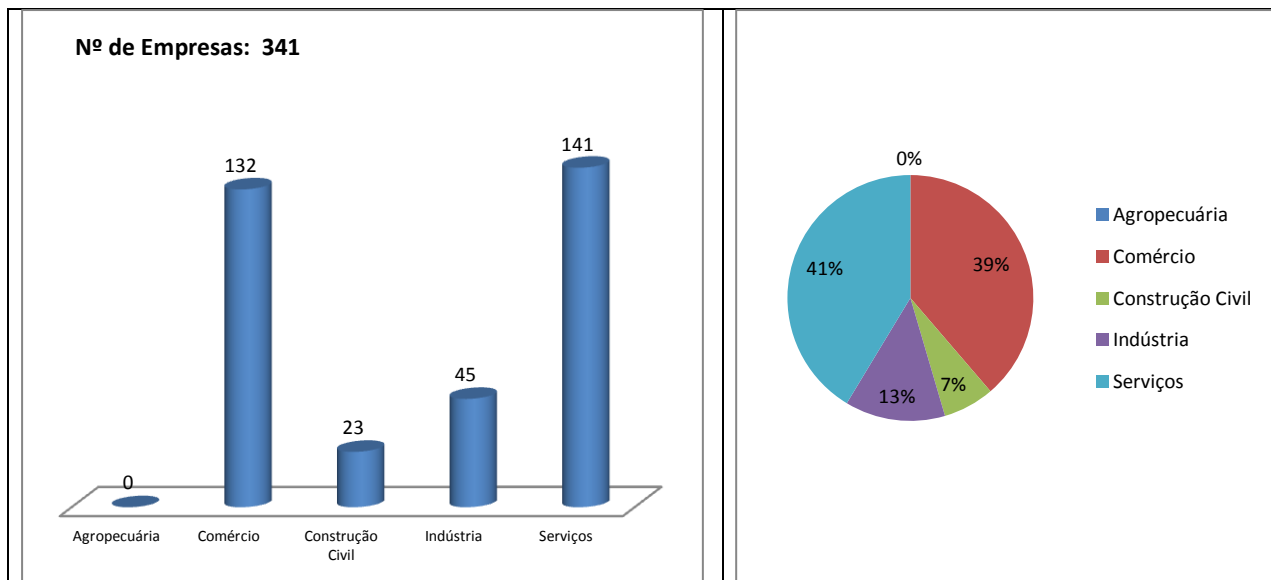

Gráfico 19: Numero de empresas formais por porte – ano 2015

Gráfico 20: Percentual de empresas formais por porte - ano 2015

Fonte: SEBRAE/PI, ano 2015.

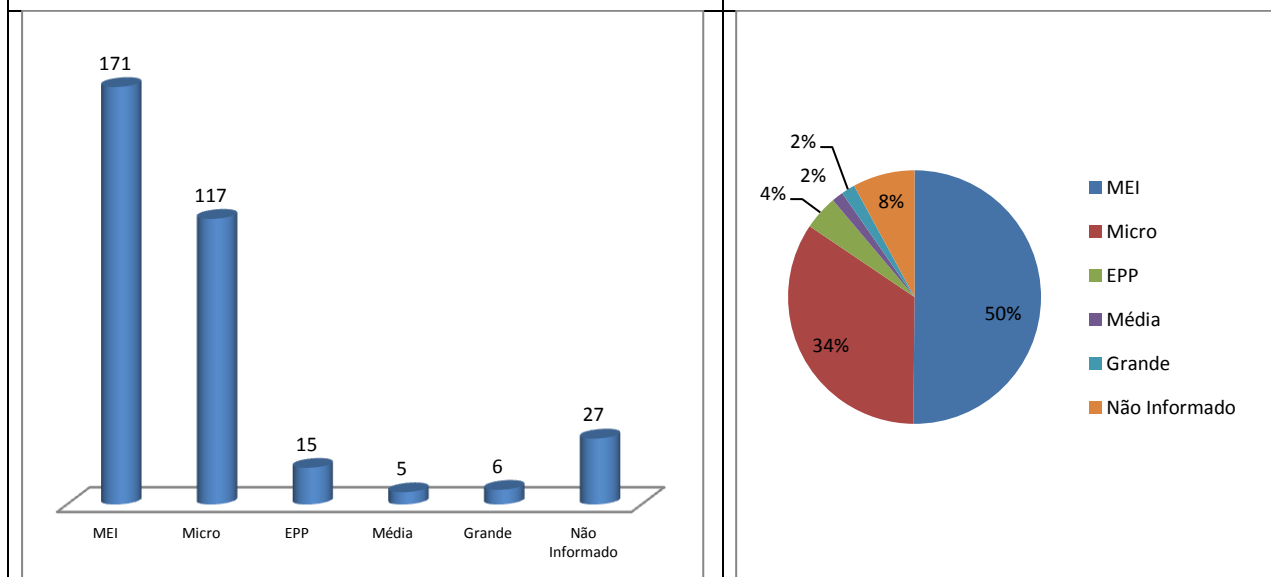
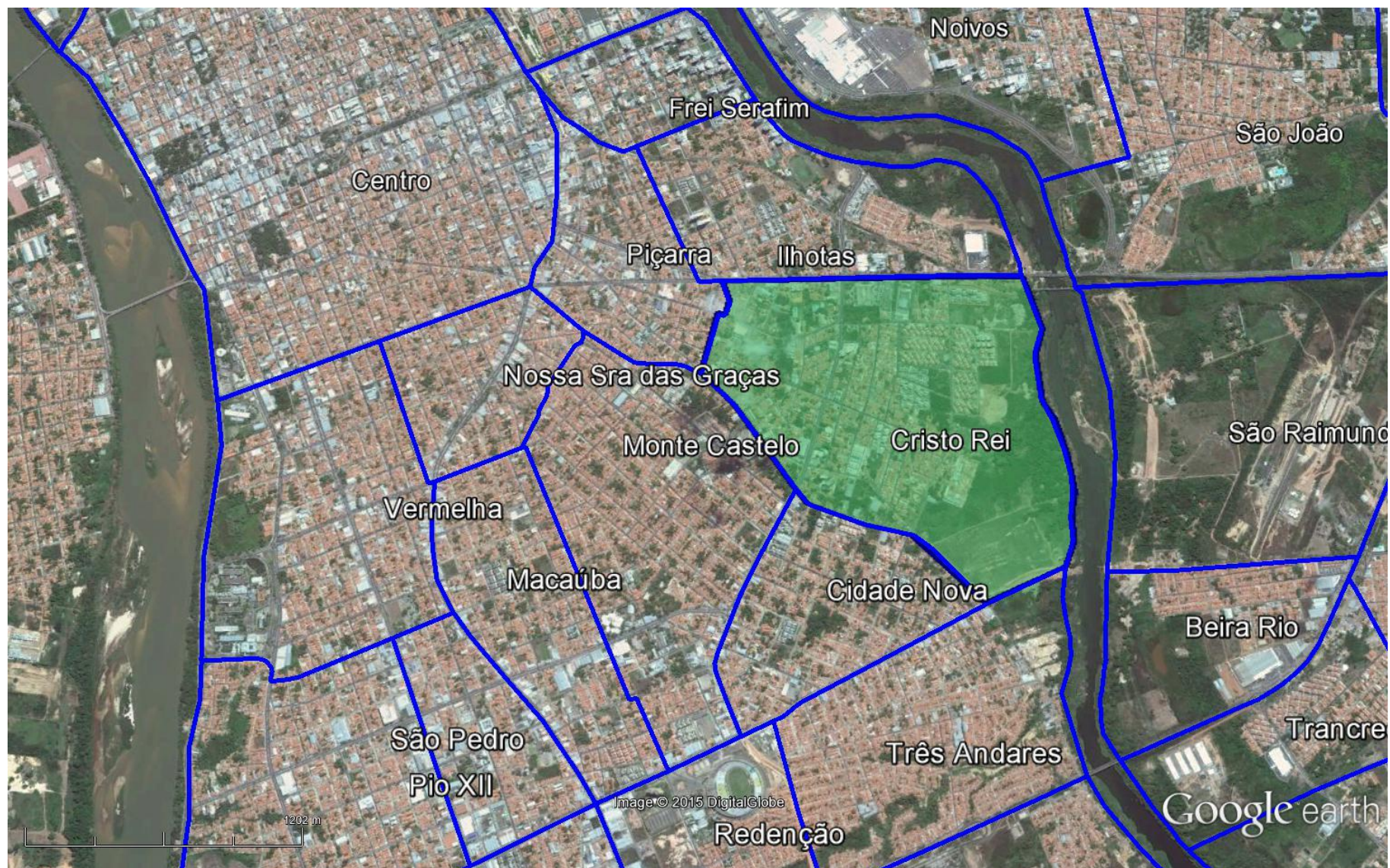

Figura 1: Vista aérea da zona Sul da cidade de Teresina, em destaque o Bairro Cristo Rei.
Fonte: Google Earth. Data: Julho/2015